

Kerbyggð 9 .

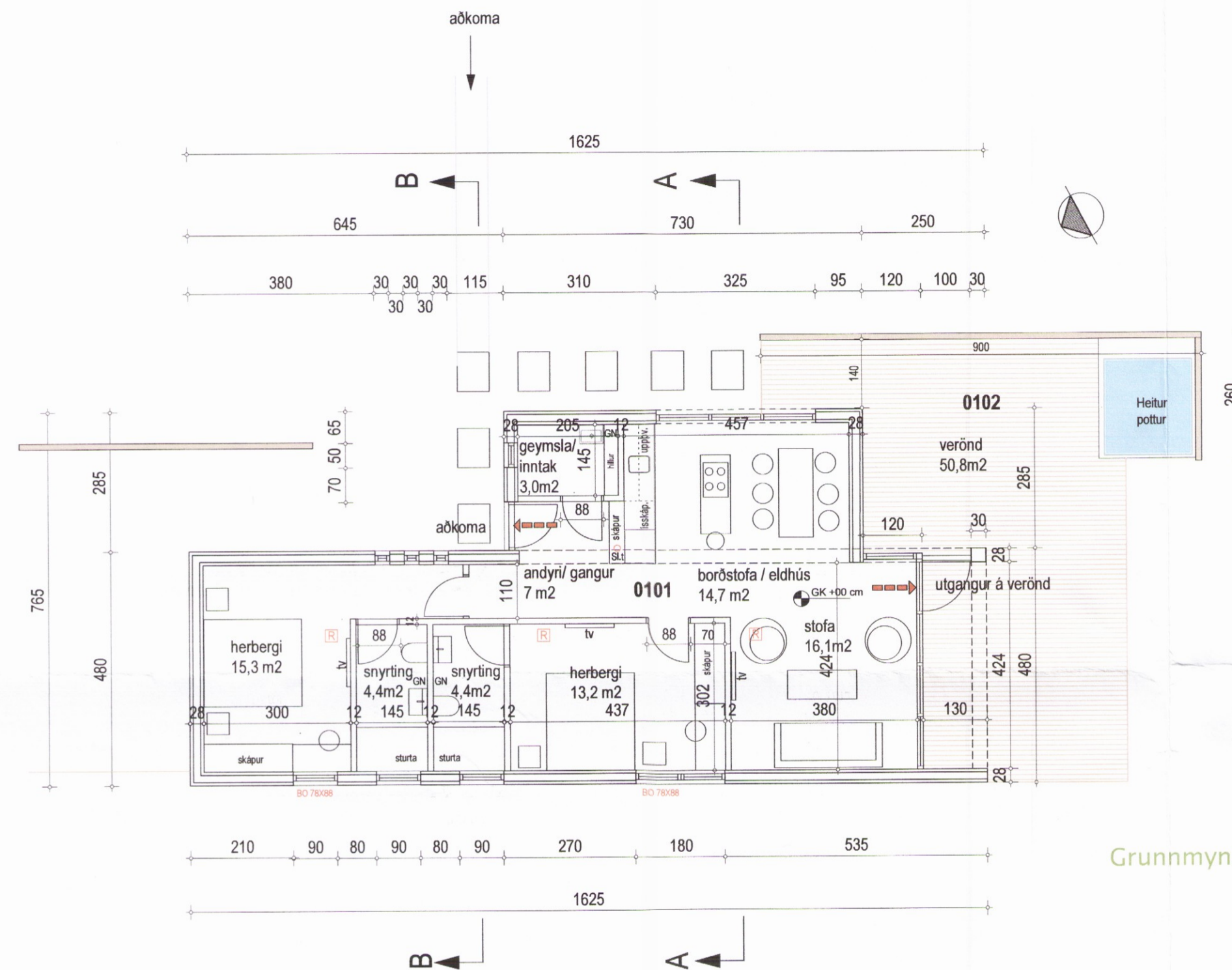

Grunnmynd 1:100

R : Reykskynjari
GN : Gólfniðurfall
Sl.t : Handslökkvitæki.

Brunavarnir

Allar klæðningar innanhúss skulu vera í flokki 1.
Handslökkvitæki og reykskynjarar skuli vera samkvæmt byggingarreglugerð og leiðbeiningum mannvirkjastofnunar og vera staðsettir samkvæmt teikningum.
Eldvarmarteppi skal setja í eldhús.

Allur frágangur, efni og smíði húsnæðis skal vera samkvæmt byggingarreglugerð.

Almennt: Kerbyggð 9
Landnr : 224179
Staðgreinir : 8719-1-52310090

Kerbyggð nr. 9 er í Kerbyggð í Grímsnesi sem er land sem er tekin úr Kausturhóla landi.

Sótt er um leyfi til að byggja orlofshús á einni hæð. Húsið er timburhús. Gólfplötur og sökklar eru úr staðsteyptri járnbennti steinsteypu. Útveggir og berandi timburveggir gerðir úr 45x145mm timburgrind og einangraðir með 145mm steinull. Frágangur veggja samkvæmt sérteikningum arkitekts og verfræðings.

Klæðning utanhúss : lárétt viðarklæðning í ljósum viðarlit og lóðrétt viðarklæðning bæsuð dökkgrá.

Gluggar eru áklæddir timburgluggar með tvöföldu einangrunargleri (k- gleri). Hurðir eru álhurðir.

Þak byggingar er úr 45x 245mm timbursperrum sem festar eru á berandi vegg samkvæmt teikningum verkfræðings. Einangrað með 220mm steinull. Frágangur á þaki samkvæmt sérteikningum arkitekts og verkfræðings.

Þak er með bárujárn, þakhalli 14°. Einangrun í þaki, útveggum, botnplötu og sökklum samkvæmt byggingarreglugerð.

U gildi þaks : 0.2 W/m²K
U gildi gólf : 0.3 W/m²K
U gildi útveggir : 0.3 W/m²K

Milliveggir eru hefðbundnir gífsveggir. Allar klæðningar innanhúss skulu vera í flokki 1.

Heitur pottur á lóð skal vera búinn læsanlegu loki til að hylja hann þegar hann er ekki í notkun eða öðrum útbúnaði, sbr. gr. 12.10.4 í byggingarreglugerð. Bamur pottsins skal vera a.m.k. 40 cm yfir göngusvæði umhverfis hann.

Öll gluggalaus rými skal loftræsa. Hita, neysluvatnskerfi og frárennismál samkvæmt teikningu verkfræðings og gildandi reglugerðum.

Kerbyggð 9 í Grímsnesi, landnr. 224179

Grunnmynd, snið, þrívídd	Dagsetning	26 janúar 2017
	Kvaði	1.100
Verknúmer	16-03	Stærð uppdrætt
Teknínúmer	A02	A2

Arkitektar:
Guðríður Inga Sigurjónsdóttir 030159-4979

Guðríður Inga Sigurjónsdóttir

studiohringur
Inga Sigurjóns arkitekt fai

Tjarnargata 10, 101 Reykjavík sími og fax: 5626163, gsm: 8246163

Málsetningar eru í cm

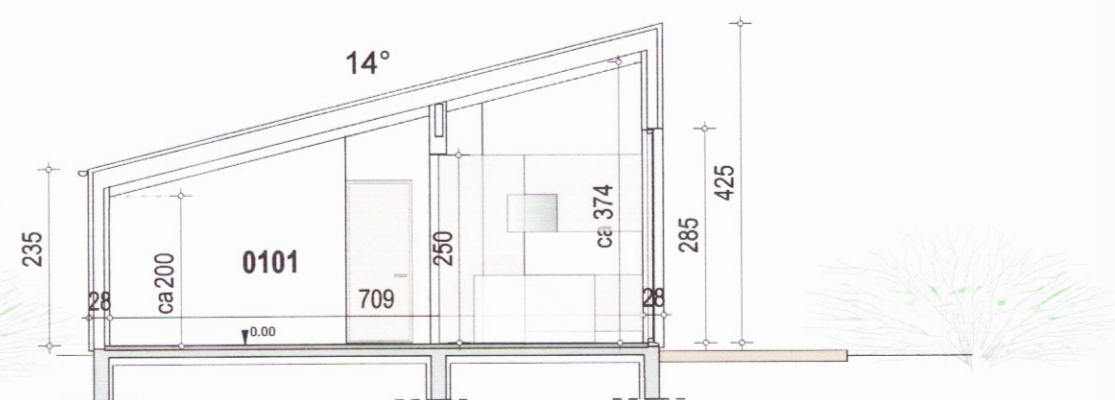

Snið AA 1:100.

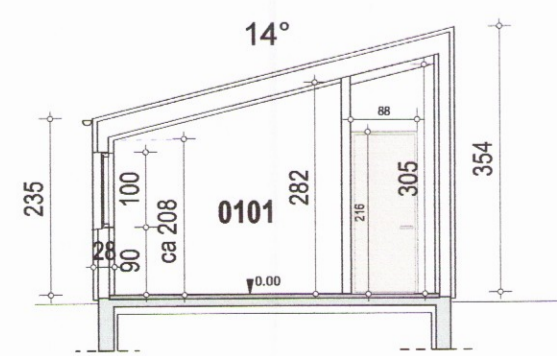

Snið BB 1:100.

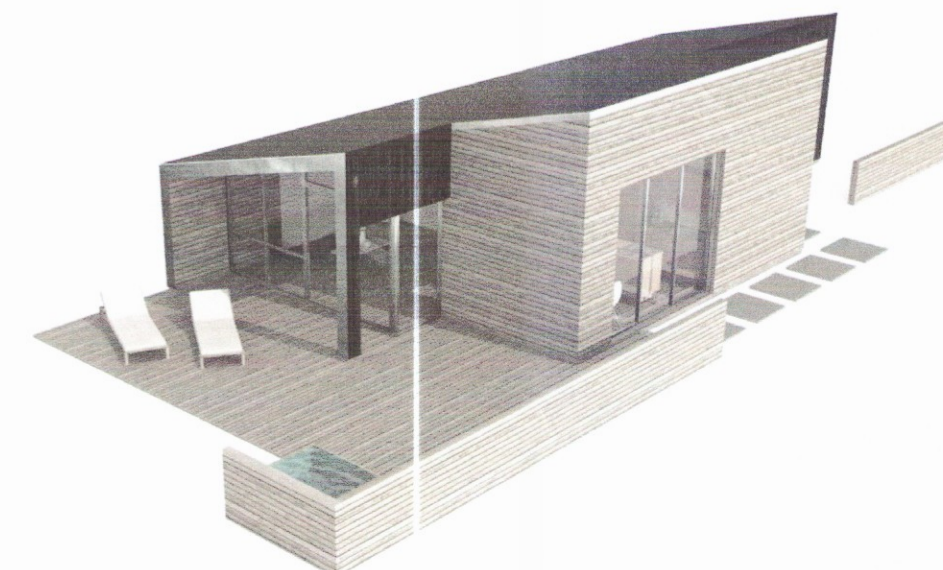

1252