

# Kerbyggð 7 .

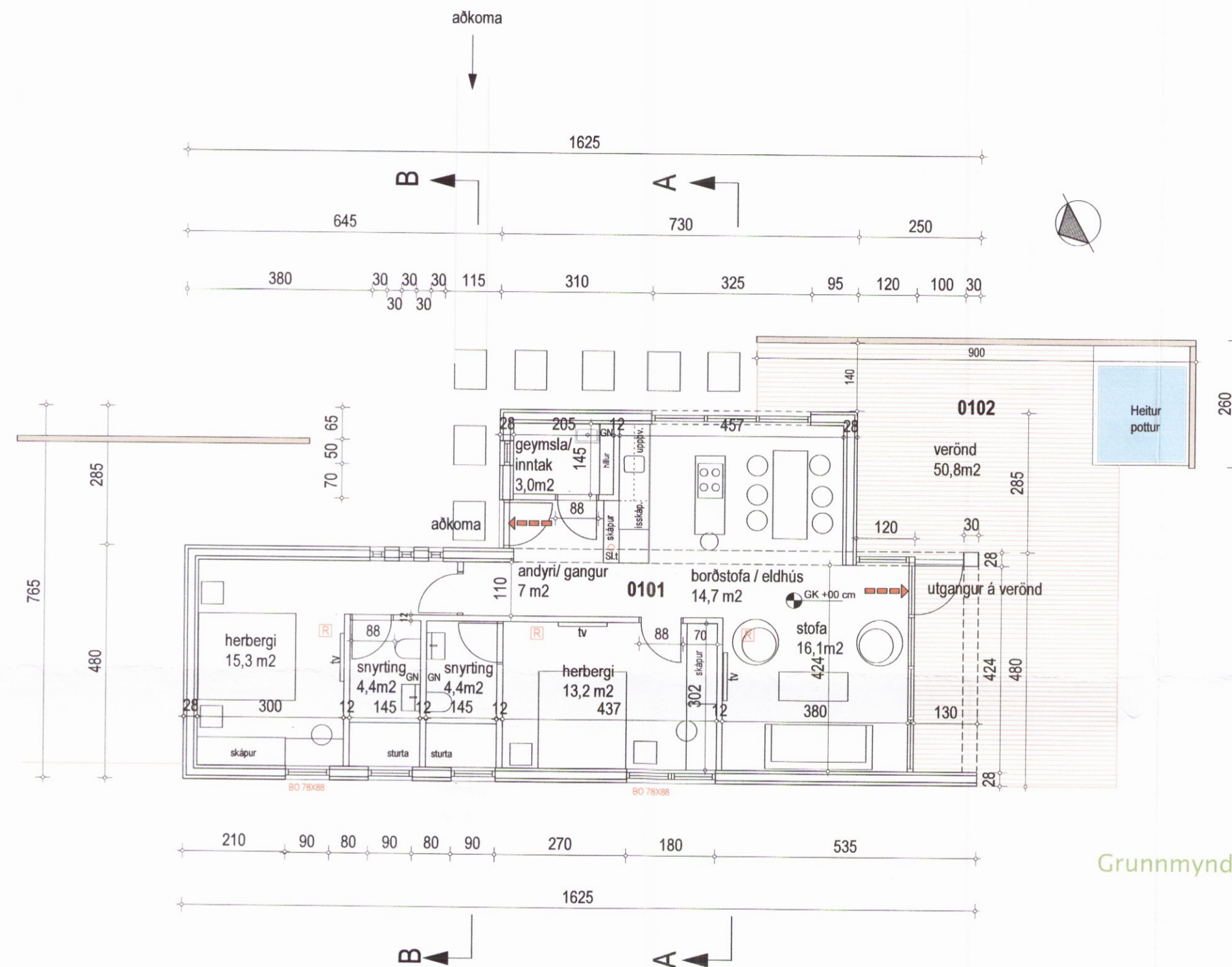

Grunnmynd 1:100

Málsetningar eru í cm

R : Reykskynjari  
GN : Gólfniðurfali  
Sl.t : Handslökkvitæki.

**Brunavarnir**  
Allar klæðningar innanhúss skulu vera í flokki 1. Handslökkvitæki og reykskynjarar skuli vera samkvæmt byggingarreglugerð og leiðbeiningum mannvirkjastofnunar og vera staðsettir samkvæmt teikningum. Eldvarmarteppi skal setja í eldhús.

Allur frágangur , efni og smíði hússins skal vera samkvæmt byggingarreglugerð.

**Almennt: Kerbyggð 7**  
Landnr : 224178  
Staðgreinir : 8719-1-52310070

**Kerbyggð nr. 7 er í Kerbyggð í Grímsnesi sem er land sem er tekin úr Kausturhóla landi.**

Sótt er um leyfi til að byggja orlofshús á einni hæð. Húsið er timburhús. Gólfplötur og sökkjar eru úr staðsteyptri járnbennti steinsteypu . Útveggir og berandi timburveggir gerðir úr 45x145mm timburgrind og einangraðir með 145mm steinull. Frágangur veggja samkvæmt sérteikningum arkitekts og verfræðings.

**Klæðning utanhúss :** lárét viðarklæðning í ljósum viðarlit og lóðrétt viðarklæðning bæsuð dökkgrá.

**Gluggar** eru álklaðdir timburgluggar með tvöföldu einangrunargleri ( k- gleri). Hurðir eru álhurðir.

**Þak byggingar** er úr 45x 245mm timbursperrum sem festar eru á berandi vegg samkvæmt teikningum verkfræðings. Einangrað með 220mm steinull .Frágangur á þaki samkvæmt sérteikningum arkitekts og verkfræðings. Þak er með bárujárni , þakhalli 14°. Einangrun í þaki , útveggum , botnplötu og sökklum samkvæmt byggingarreglugerð. U gildi þaks : 0.2 W/m²K U gildi gólf : 0.3 W/m²K U igldi útveggir : 0.3 W/m²K

Milliveggir eru hefðbundnir gífsveggir. Allar klæðningar innanhúss skulu vera í flokki 1.

Heitur pottur á lóð skal vera búinn læsanlegu loki til að hylja hann þegar hann er ekki í notkun eða öðrum útbúnaði, sbr. gr. 12.10.4 í byggingarreglugerð. Barmur pottsins skal vera a.m.k. 40 cm yfir göngusvæði umhverfis hann.

Öll gluggalaus rými skal loftræsa. Hita , neysluvatnskerfi og frárennismál samkvæmt teikningu verkfræðings og gildandi reglugerðum.

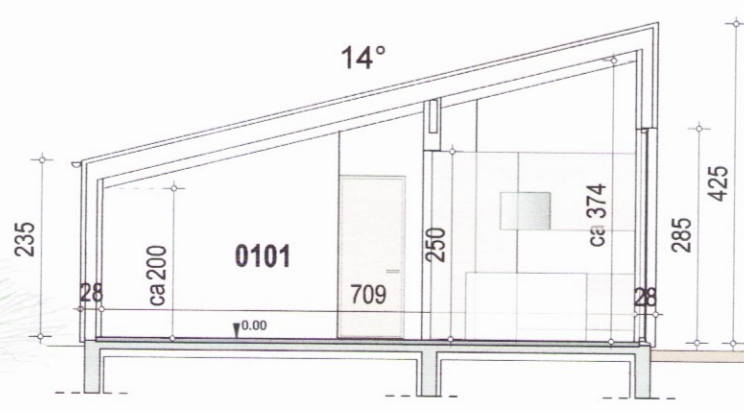

Snið AA 1:100.

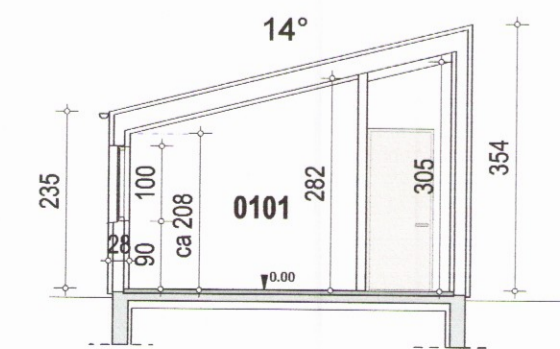

Snið BB 1:100.

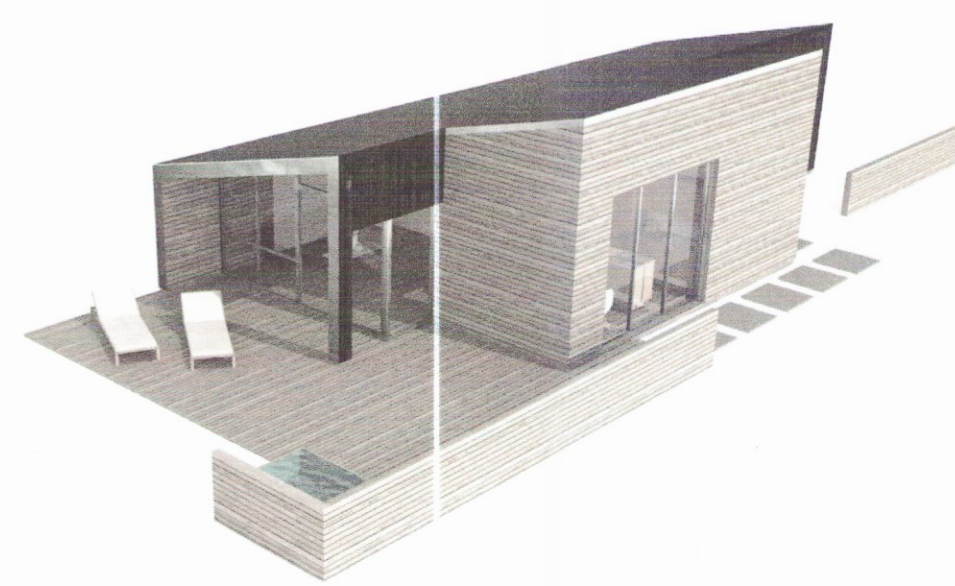

**Kerbyggð 7 í Grímsnesi , landnr . 224178**

Grunnmynd , snið , þrívídd		Dagsetning 26 janúar 2017
		Kvaði 1.100
Verknúmer <b>16-02</b>	Teiknúmer <b>A02</b>	Breyting Stærð uppdrætt A2

Arkitektar:  
Guðrún Inga Sigurjónsdóttir 030159-4979

studíohringur  
Inga Sigurjónsdóttir arkitekt fai

Tjarnargata 10 , 101 Reykjavík sími og fax : 5626163 , gsm : 8246163