

Kerbyggð 5 .

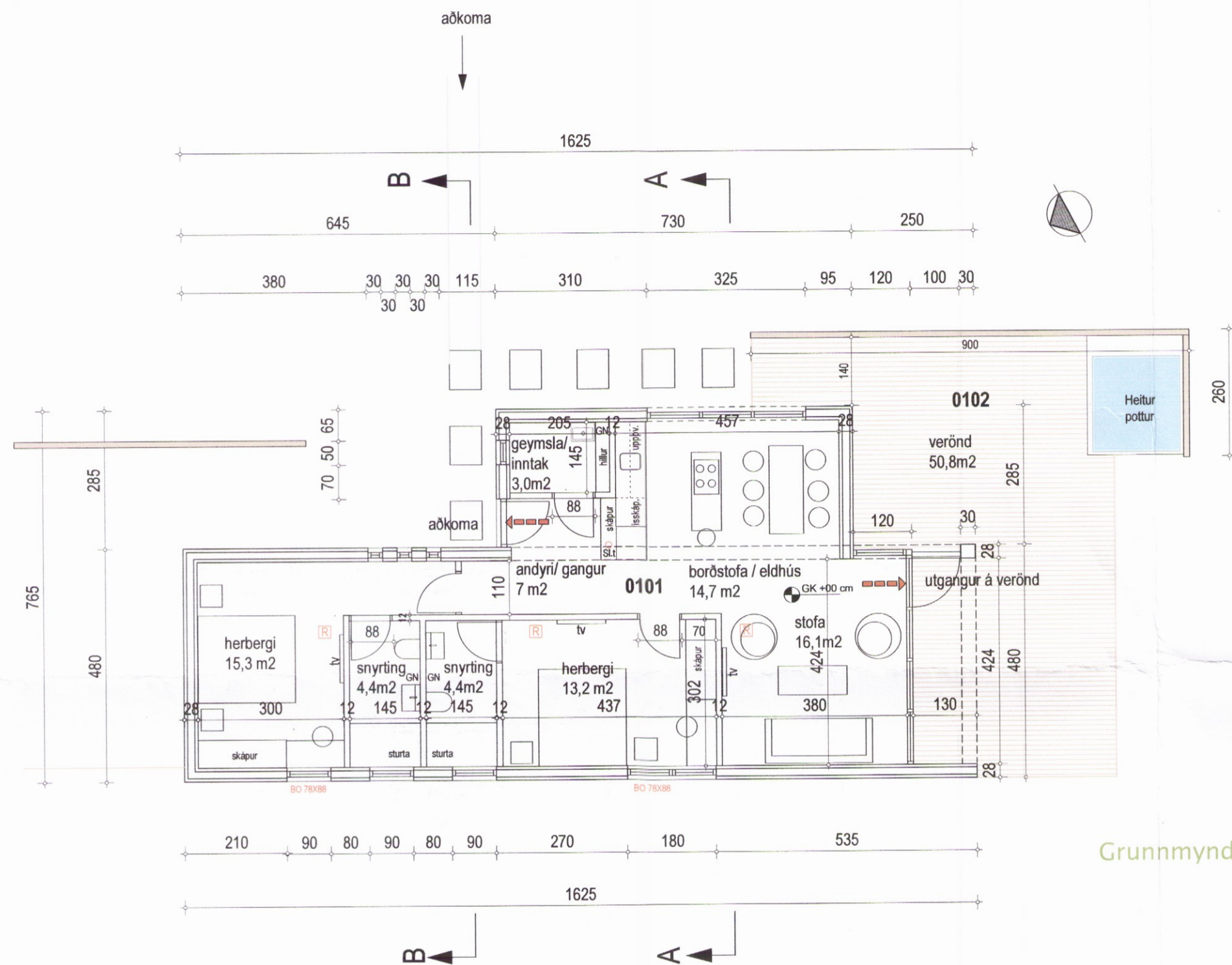

Grunnmynd 1:100

R : Reykskjarni
 GN : Gólfniðurfall
 Sl.t : Handslökkvitæki.

Brunavarnir
 Allar klæðningar innanhúss skulu vera í flokki 1.
 Handslökkvitæki og reykskjarnar skulu vera samkvæmt byggingarreglugerð og leiðbeiningum mannvirkjastofnunar og vera staðsettir samkvæmt teikningum.
 Eldvarmarteppi skal setja í eldhús.

Allur frágangur, efni og smíði húsnæðis skal vera samkvæmt byggingarreglugerð.

Almennt: Kerbyggð 5
 Landnr : 224177
 Staðgreinir : 8719-1-52310050

Kerbyggð nr. 5 er í Kerbyggð í Grímsnesi sem er land sem er tekin úr Kausturhóla landi.

Sótt er um leyfi til að byggja orlofshús á einni hæð. Húsið er timburhús. Gólfplötur og sökkklar eru úr staðsteypru járnbennti steinsteypu. Útveggir og berandi timburveggir gerðir úr 45x145mm timburgrind og einangraðir með 145mm steinull. Frágangur veggja samkvæmt sérteikningum arkitekts og verfræðings.

Klæðning utanhúss : lárétt viðarklæðning í ljósum viðarlit og lóðrétt viðarklæðning bæsuð dökkgrá.

Gluggar eru álkæddir timburgluggar með tvöföldu einangrunargleri (k- gleri). Hurðir eru álhurðir.

Þak byggingar er úr 45x 245mm timbursperrum sem festar eru á berandi veggj samkvæmt teikningum verkfræðings. Einangrað með 220mm steinull. Frágangur á þaki samkvæmt sérteikningum arkitekts og verkfræðings. Þak er með bárujarni, þakhalli 14°. Einangrun í þaki, útveggjum, botnplötu og sökkklum samkvæmt byggingarreglugerð. U gildi þaks : 0.2 W/m²K U gildi gólf : 0.3 W/m²K U igldi útveggir : 0.3 W/m²K

Milliveggir eru hefðbundnir gífsveggir. Allar klæðningar innanhúss skulu vera í flokki 1.

Heitur pottur á lóð skal vera búinn læsanlegu loki til að hylja hann þegar hann er ekki í notkun eða öðrum útbúnaði, sbr. gr. 12.10.4 í byggingarreglugerð. Barmur pottsins skal vera a.m.k. 40 cm yfir göngusvæði umhverfis hann.

Öll gluggalaus rými skal loftræsa. Hita, neysluvatnskerfi og frárennismál samkvæmt teikningu verkfræðings og gildandi reglugerðum.

Kerbyggð 5 í Grímsnesi, landnr. 224177

Grunnmynd, snið, þrívídd		Dagsetning 26 janúar 2017
		Kvaðni 1.100
Verknúmer 16-01	Tekniúmer A02	Breyting Stærð uppdrættu A2

Arkitektar:
 Guðröður Inga Sigurjónsdóttir 030159-4979

Guðröður Inga Sigurjónsdóttir

studiohringur
 inga sigurjóns arkitekt fai

Tjarnargata 10, 101 Reykjavík sími og fax: 5626163, gsm: 8246163

Málsetningar eru í cm

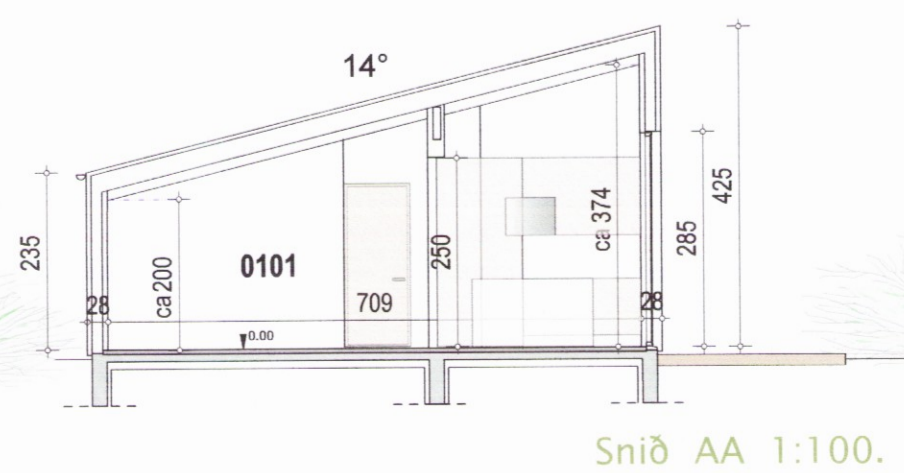

Snið AA 1:100.

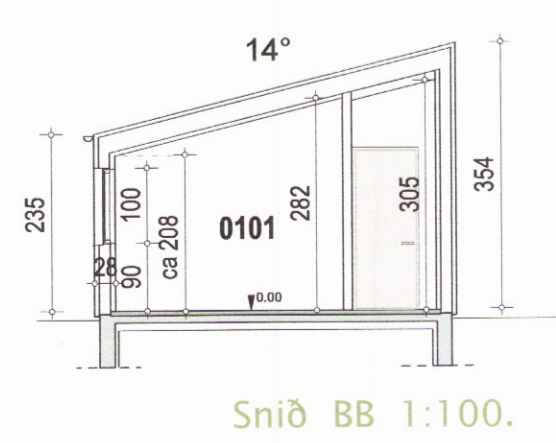

Snið BB 1:100.

