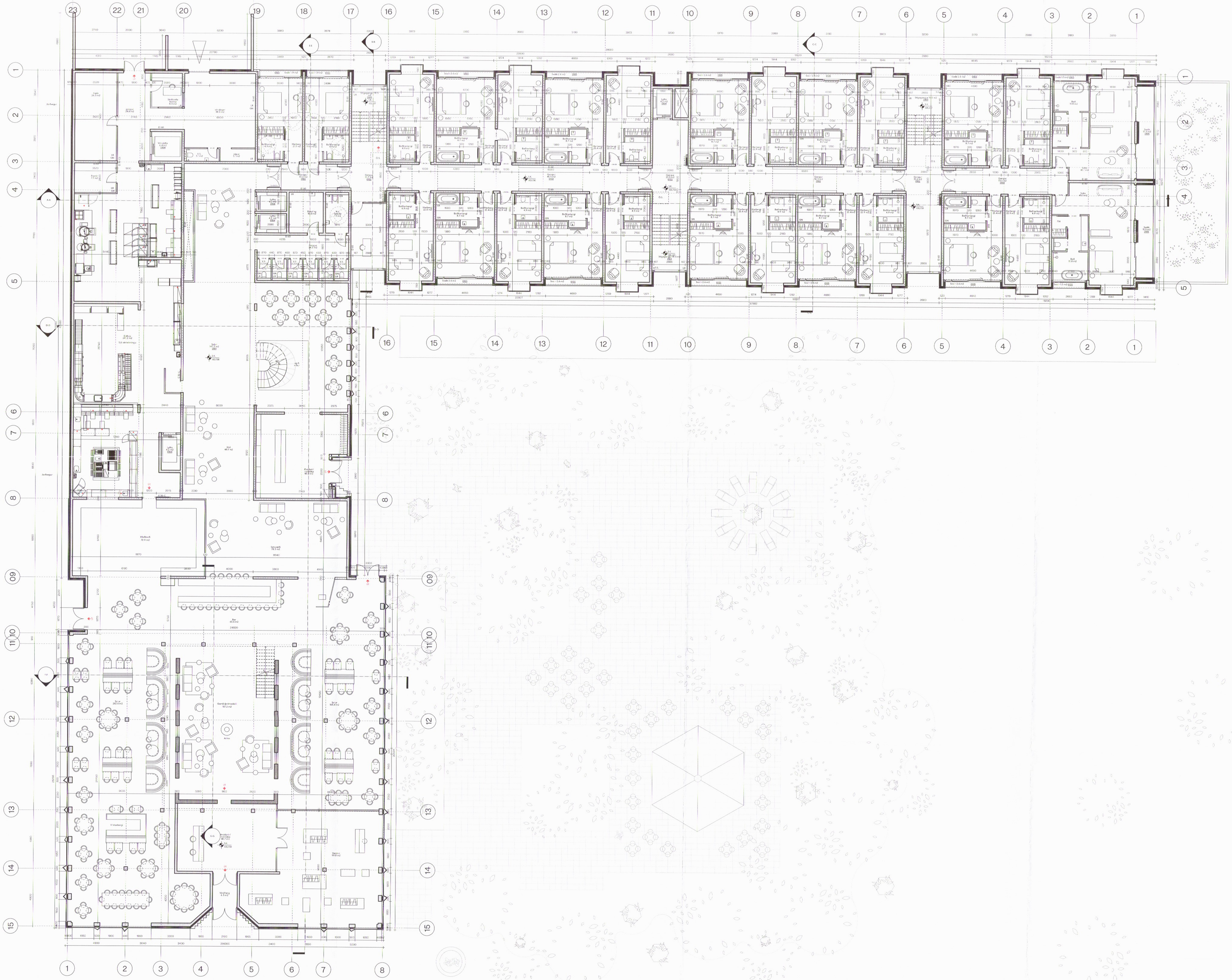

Umhverfis- og tæknisvið Uppsveita
Samþykkt
19. des. 2018
Byggingarfulltrúi

Teikning þessi er eign Akkur arkitektar ehf. Hana má ekki afrita med neinum hætti svo sem med ljósritun, prentun, hljóðritun eda á annan sambærilegan hátt, að hluta eða í heild án skriflegs leyfis höfundar.

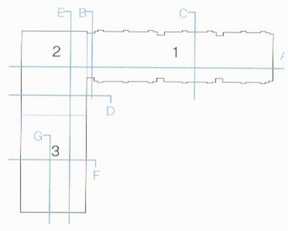

LYKILMYND

Innveggir léttir	B.S.	28.11.2018	K
Bráðab. lokun	B.S.	02.05.2018	J
Burðarv. og innv.	B.S.	25.04.2018	I
Stigi lobby	B.S.	20.04.2018	H
Súlur færðar	A.P.	16.08.2017	G
Merkingar	A.P.	02.08.2017	F
Stækkun 3. hluta	A.P.	30.03.2017	E
Gluggar ofl.	B.S.	10.03.2017	D
Svítur skipul.	B.S.	23.09.2016	C
Gluggar	B.S.	12.07.2016	B
Brunavarnir	B.S.	13.03.2015	A

Breyting

Ekki skal mæla af teikningu, aðeins málsettar stærðir eru í gildi. Framkvæmdaraðili skal sannreyna öll mál á verkstað.

Verk Hótel Geysir

Heimilisfang Haukadalur 4, Bláskógabyggð

Landnúmer 167101

Staðgreinir 8721-2-00044003 Matshluti 27

Tegund teikningar Grunnmynd 1. hæð

Dagsetning 18.12.2014 Mál 1:100 (A0)

Hannað af B.S.

Teiknað af B.S.

Yfirfarið af B.S.

Arkitekt

Brynhildur Sólveigardóttir 061180 5599

Brynhildur Sólveigardóttir

AKKUR ARKITEKTAR kt: 410611 1200
Fiskislóð 31 101 Reykjavík Iceland
Akkur@akkurark.is +354 695 54 84

1338.19

Hótel Geysir

002

Fagsvið	Verkefni	Tegund	Númer
A	GE	AU	GRU 100 1