

SAMPYKKT
 11 MAÍ 2010
Einar M. Steingrímsson
 Byggingafulltrúi uppsv. Ámessýslu og Flóahfr.

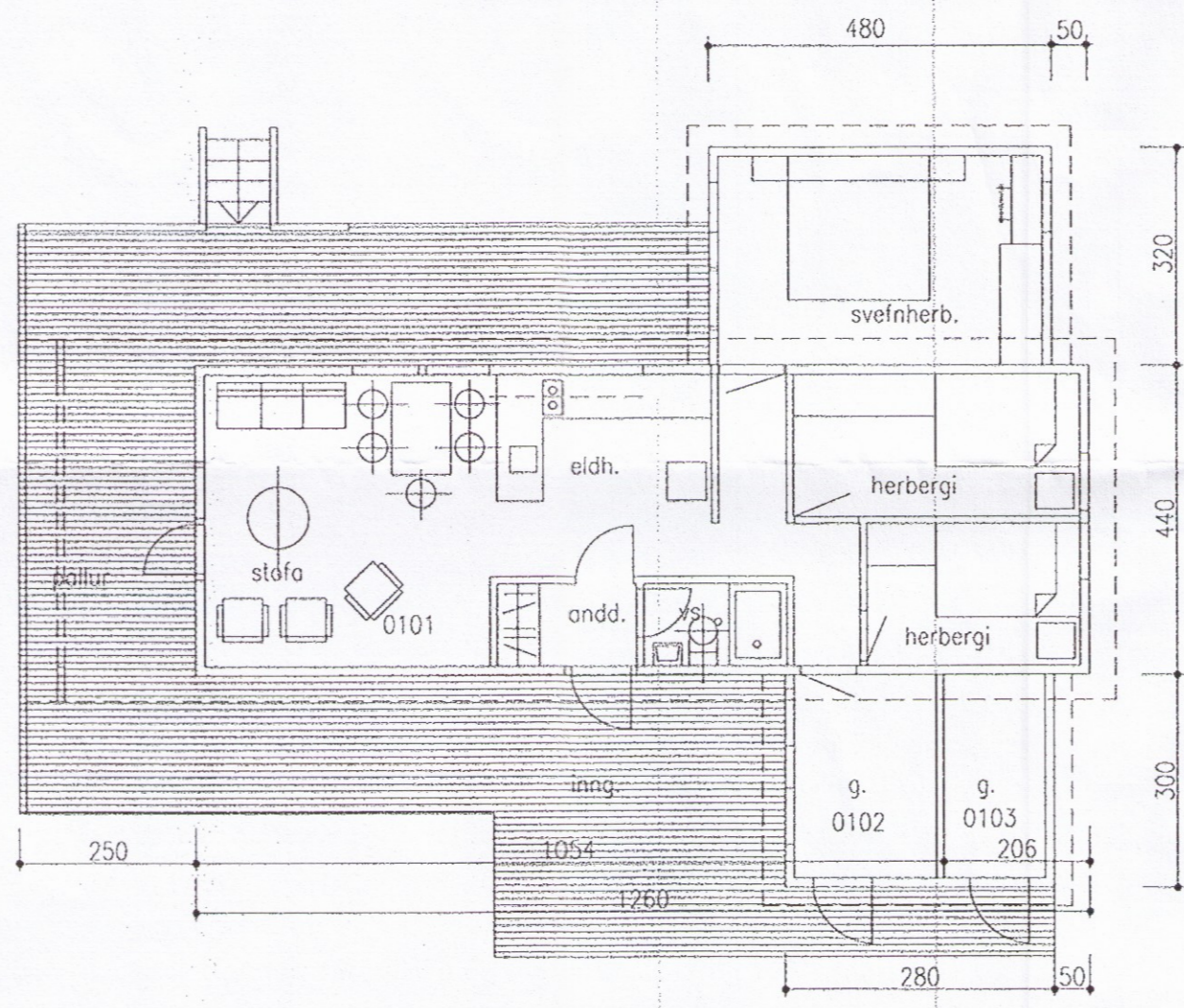

AFSTÖÐUMYND 1:2000

BREYTING Í JÚNÍ 2008
 STÆKKUN 15,36 M² 39,25 M³
 STÆRD EFTIR STÆKKUN 70,76 M²
 EFNISVAL EINS OG ÁÐUR BYGGT.
 TIMBURHÚS, ÞAK KLÆTT BÁRUJÁRNI.

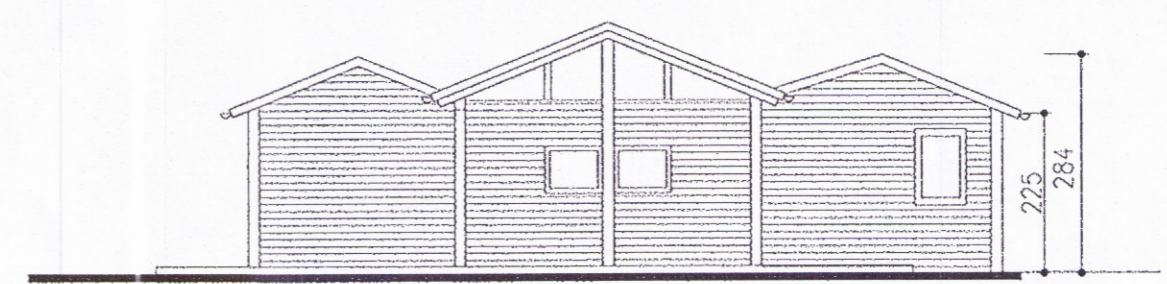
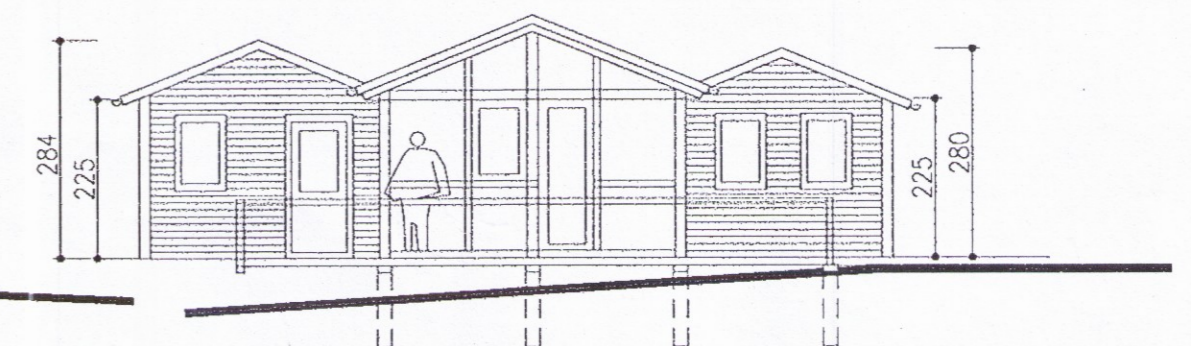
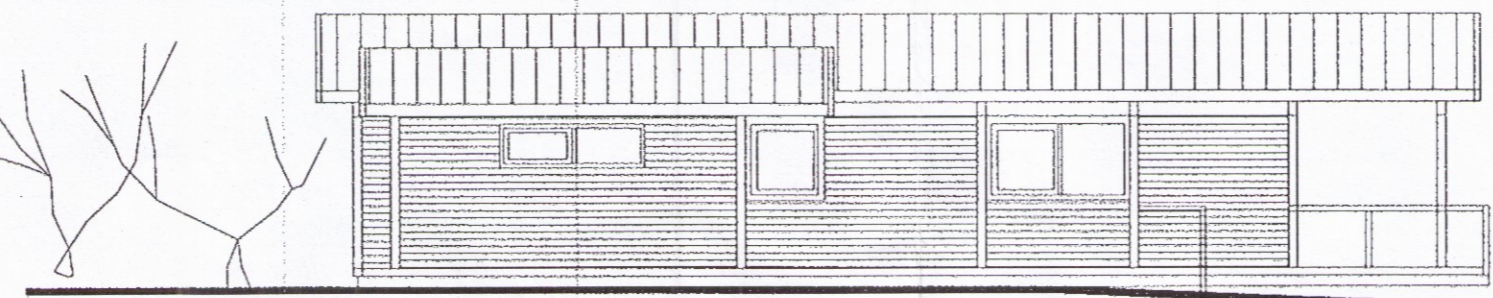
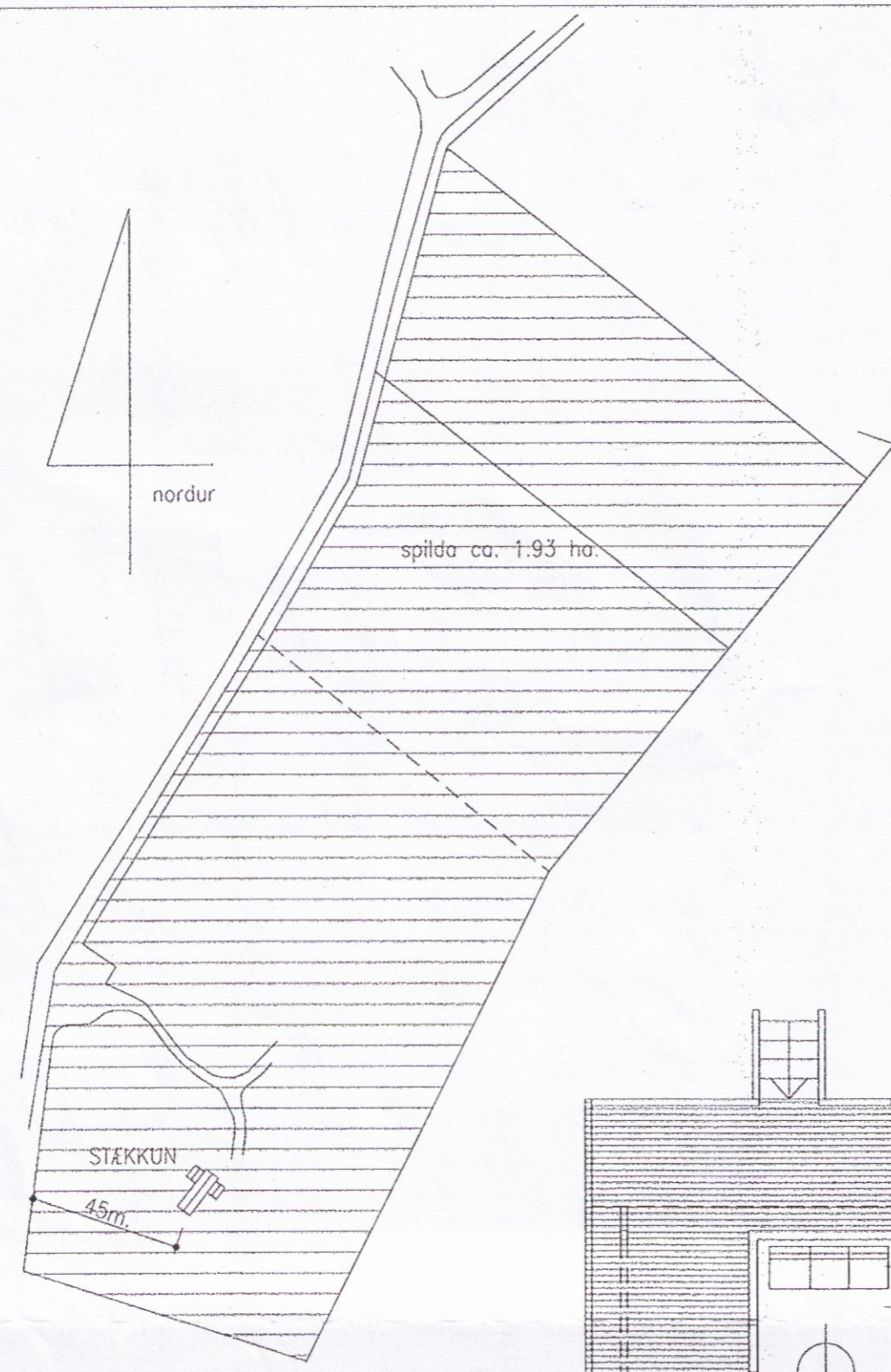
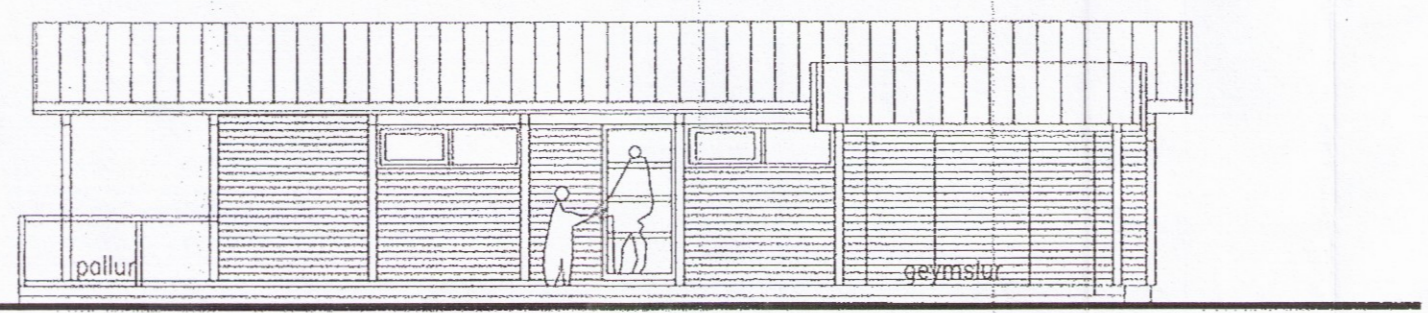

Skráningartala: Skyggnistún				Skrásetjari: Einar Már Steingrímsson													
Landnúmer: 168837				Kennitala: 010866-4809													
Matshlutanúmer: 01				Dags.: 28.5.2008													
Uppskipting og lýsing				Stærðir													
D0	D1	D2	D3	D4	D5	D5M	D6	D7	D8	D9	D10a	D10b	D11	D12	D16	Rekintala	D17
Lokun	Rými	Nökun	Höfuð-	Eignar-	Botnflór	Mílfloúr	Súgar	Op	Brúndífloúr	Brúndífloúr	Salarhæð	Salarhæð	Brúð	Nettíðloúr	Brúflármál	Skiptarúmmál	Skiptarúmmál
	hæð-röð	texti	þakun	hald	m ²	m ²	m ³	m ²	m ²	sh < 1,8	min	max	rúmmál m ³	m ²	m ²	skiptarúmmál	rúmmál m ³
		Matshluti			82,6	0,0	0,0	0,0	82,6	0,0			254,7	58,1	71,2		194,635
		Botn											16,5				
	01	1. hæð			82,6	0,0	0,0	0,0	82,6	0,0			238,2	58,1	71,2		194,635
A	0101	Sumarhús	N	0101	71,2				71,2		2,45	3,25	238,2	58,1	71,2	3,35	194,635
A	0102	Geymsla	G	0101	6,3				6,3		2,25	2,80					
A	0103	Geymsla	G	0101	5,1				5,1		2,25	2,80					
C	0104	Pallur	U	0101	50,5				50,5								
Athugasemdir																	
Sameignr sumra																	
Eignarhald																	
	Eignar-	Nökun	Brúflármál	Skiptarúmmál													
	hald	texti	m ²	Sérgign	Sérgign og sameign m ²												
	0101	Sumarhús	71,2	194,635	194,635												
		Alls	71,2	194,635	194,635												

STEINGRÍMUR TH PORLEIFSSON, MTFI KT: 270432-4099
TEIKNISTOFA - ÁRMÚLA 5 SÍMI: 553-2244 FAX: 568-9191

Verk: SUMARHÚS Í SKYGGNISTÚNI-LANDNR. 168837 MATSHL. 01 (STÆKKUN)

Máti: 1:100 1:2000
 Dags: MAÍ 2008
 Blöð: 1
 Breytt:

GRUNNMYND, ÚTLIT, SNID
 AFSTÖÐUMYND

E. Steingr. Th. Porleifsson