

Samþ 5-5-2003

Guðjón Sigurðsson

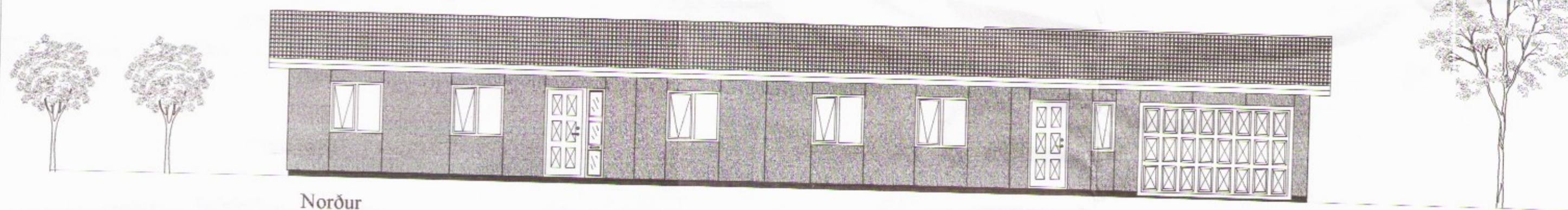

Norður

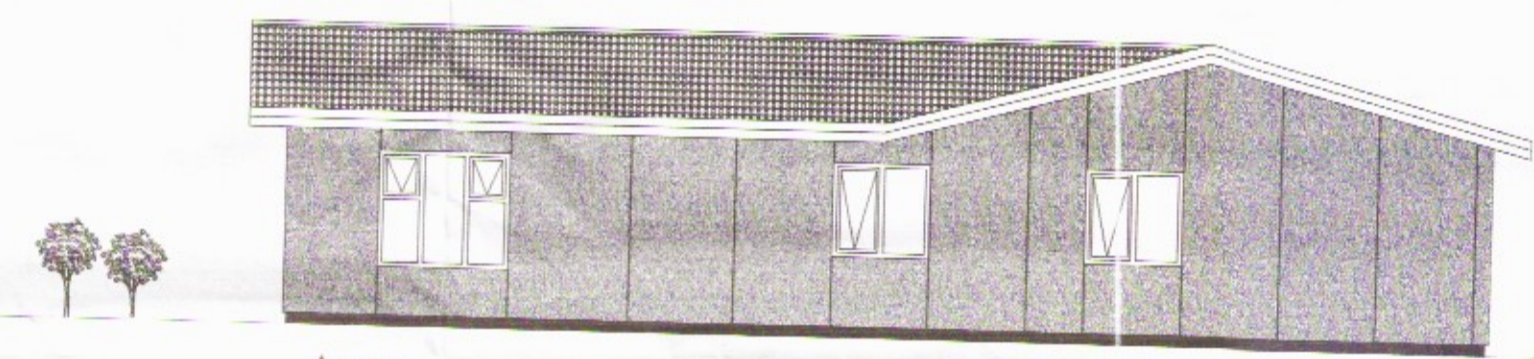

Austur

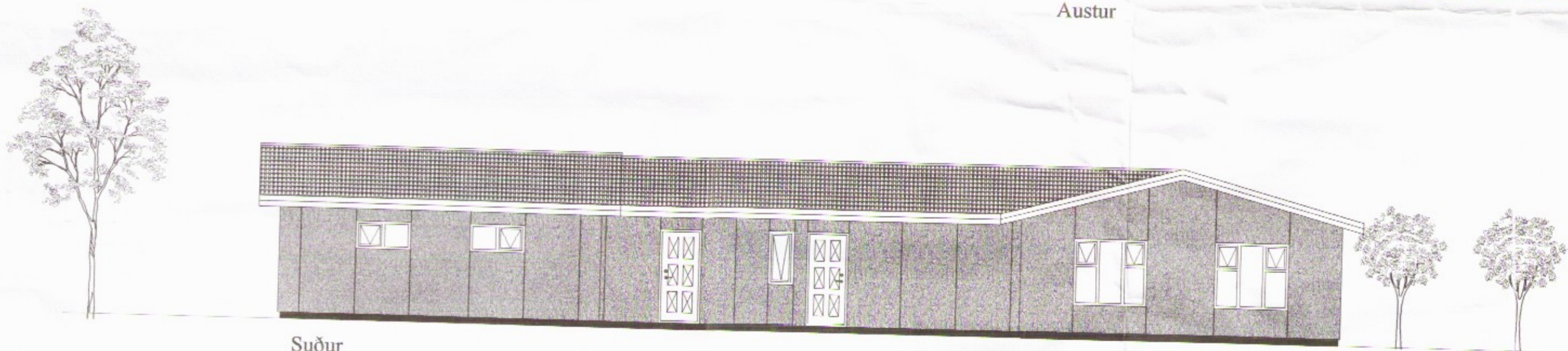

Suður

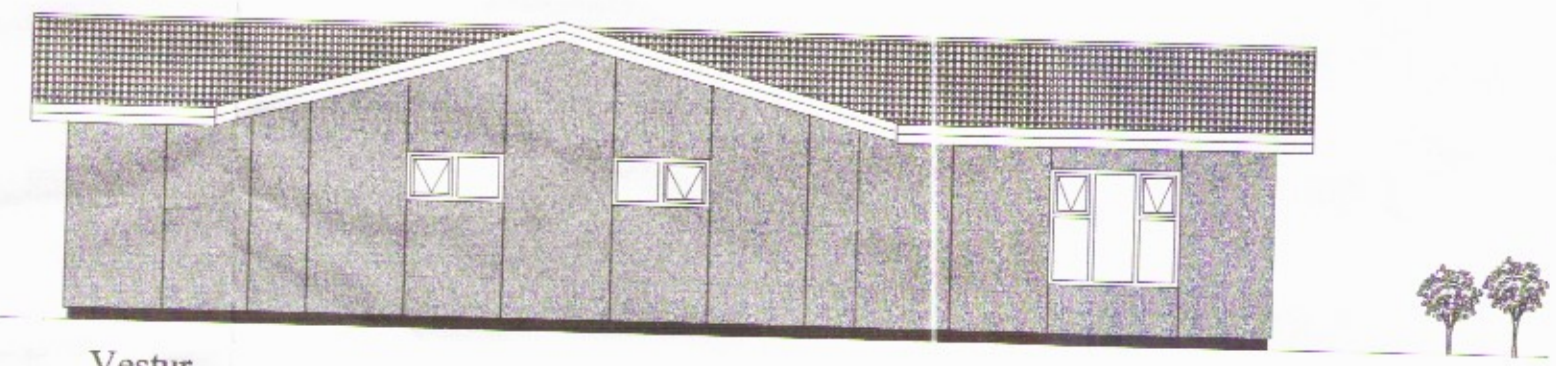

Vestur

Almennar skýringar:

Efni og gerð:

Sökkjar eru steyptir ásamt plötu, en hún er vélstipuð. Burðarveggir eru allir gerðir úr timbri. Utan á þá kemur krossviður, loftunargrind og að lokum Duropal klæðning. Að innanverðu er rafmagnsgrind sem klæðist síðan með spónaplötum. Einnig eru allir innveggir úr timbri, klæddir spónaplötum. Þak er einnig gert úr timbri. Ofan á sperrur kemur borðaklæðning, pappi og bárað stál að lokum. Hurðir og gluggar eru gerðir úr við.

Loft og veggjklæðningar í bilskúr eru gerðar úr klæðningu í fyrsta flokki.

Annað:

Einstakir byggingahlutar skulu uppfylla eðurfarandi U-gildi:

Byggingarhluti	W/m2 K
Útveggir	0,40 (150 mm steinull)
Þak	0,20 (200 mm þakull)
Gólf	0,30 (75 mm plastein)
Gluggar (k-gler)	2,00 (Tvöfalt k-gler)
Hurðir	3,00

- Útgangur.
- ➔ Rýmingarleið.
- Ⓜ Reykskynjari.
- ⓁⓇ Lofttræsting.
- ⓂⓈ Handslökkvitæki
- ⓃⓃ Niðurfall.
- ⓃⓈⓃ Gegnumstreymisniðurfall.
- ⓃⓃⓃ Björgunarp, stærð gefin á teikningu.
- ⓃⓃⓃ Gólfkóti á frágengið gólf.
- ⓃⓃⓃ Inntök Inntök fyrir hitaveitu, vatnsveitu, rafmagnsveitu og síma.

Öll mál eru í millimetrum, nema annað sé tekið fram.

Halakot 801 Selfossi Teikn nr. 101

Útlit 138 Frumstærð: A2

Dags: 15 April 2003 Skv: 1:100 Ham: Samþ: *Guðjón Sigurðsson* 020162-3099 V.nr03 034 Teikn: ÓRE

VGS
 VERKFRÆÐISTOFA
 GUÐJÓNS P. SIGFÚSSONAR EHF.
 AUSTURVEGI 42, 2.HÆÐ,
 800 SELFOSSI
 S: 482 2805, F: 482 3818
 NETFANG: VGS@VGS.IS