

Grunnmynd efri hæðar
Málkvæði 1:50.

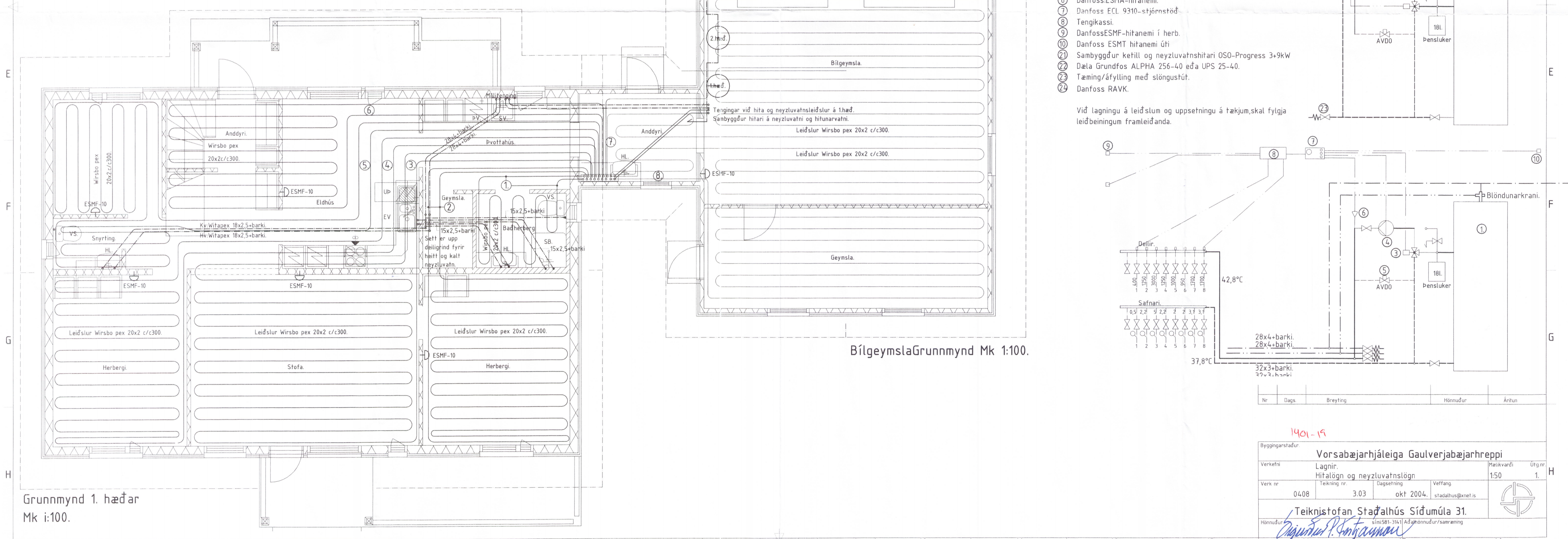

Grunnmynd 1. hæðar
Mk i:100.

Bílgeymsla Grunnmynd Mk 1:100.

Skrá yfir ofnastærdir delta t=40°C

Ofn númer	Afköst Tilvísun	Búnaður
21	1683w 22-600-1200	RAV-ofnloki Lskr+Stilli-T
22	1683w 22-600-1200	RAV-ofnloki Lskr+Stilli-T
23	1262w 22-600-900	RAV-ofnloki Lskr+Stilli-T
24	1446w 21-600-1400	RAV-ofnloki Lskr+Stilli-T
25	660w 11-600-900	RAV-ofnloki Lskr+Stilli-T
26	881w 11-600-1200	RAV-ofnloki Lskr+Stilli-T
27	526w HKL-600-1160	RAV-ofnloki Lskr+Stilli-T

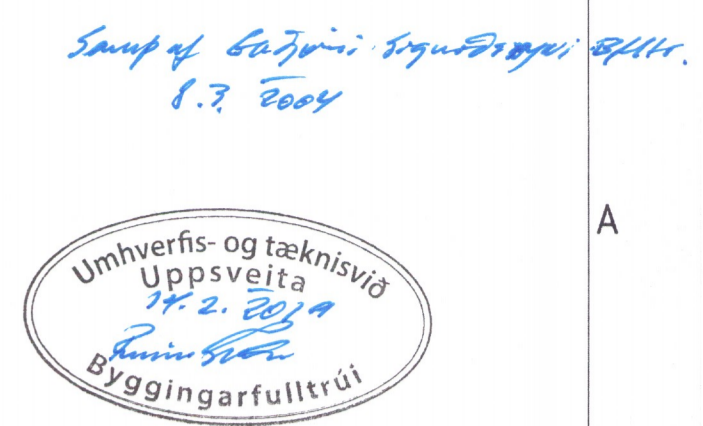

Skýringar:
Leidslur fyrir heitt og kalt neyzluvatn eru úr ryðfriðu stáli, en leidslur fyrir hringrásarvatn á ofna eru úr svörtu stáli með plathúðun. Leidslur eru settar saman með pressuðum fengistykkijum. Leidslur liggja innan við veggeinangrun í stökk við gólf á efri hæð undir lofti í bakinnangi og sýnlegar í bílgeymslu. Handlaug í bakinnangi er sett á neyzluvatnsleidslu efri hæðar. Ofnar eru stálofnar og eru stærdir þeirra miðaðar við delta t=40°C. Á hvern ofn komi RAV-loki á framrennsli, stilli-T og lofttæmingarskrúfa. Þéttleikapróf er gert með köldu vatni og 10kp/cm2 þrýstingi í 12.klst. Athuga skal öll samskeyti áður en einangrun er sett yfir. Leidslur úr stáli einangrist með ádragseinangrun, flóka með plastkápum.

- 1 Sambyggður ketill og neyzluvatnshitari OSO-Progress 3+12kW
- 2 Þrýstingsvar.
- 3 Danfoss VMV20+mótor AVB-NC
- 4 Dæla Grundfos UPS25-60, eða ALPHA25-60.
- 5 Danfoss AVDO-þrýstingsléttir.
- 6 Danfoss ESMA-hitanemi.
- 7 Danfoss ECL 9310-stjörnstoð
- 8 Tengikassi.
- 9 Danfoss ESMF-hitanemi í herb.
- 10 Danfoss ESMT hitanemi úti
- 11 Sambyggður ketill og neyzluvatnshitari OSO-Progress 3+9kW
- 12 Dæla Grundfos ALPHA 256-40 eða UPS 25-40.
- 13 Tæming/áfylling með slöngustút.
- 14 Danfoss RAVK.

Við lagningu á leidslum og uppsetningu á tækjum, skal fylgja leiðbeiningum framleiðanda.

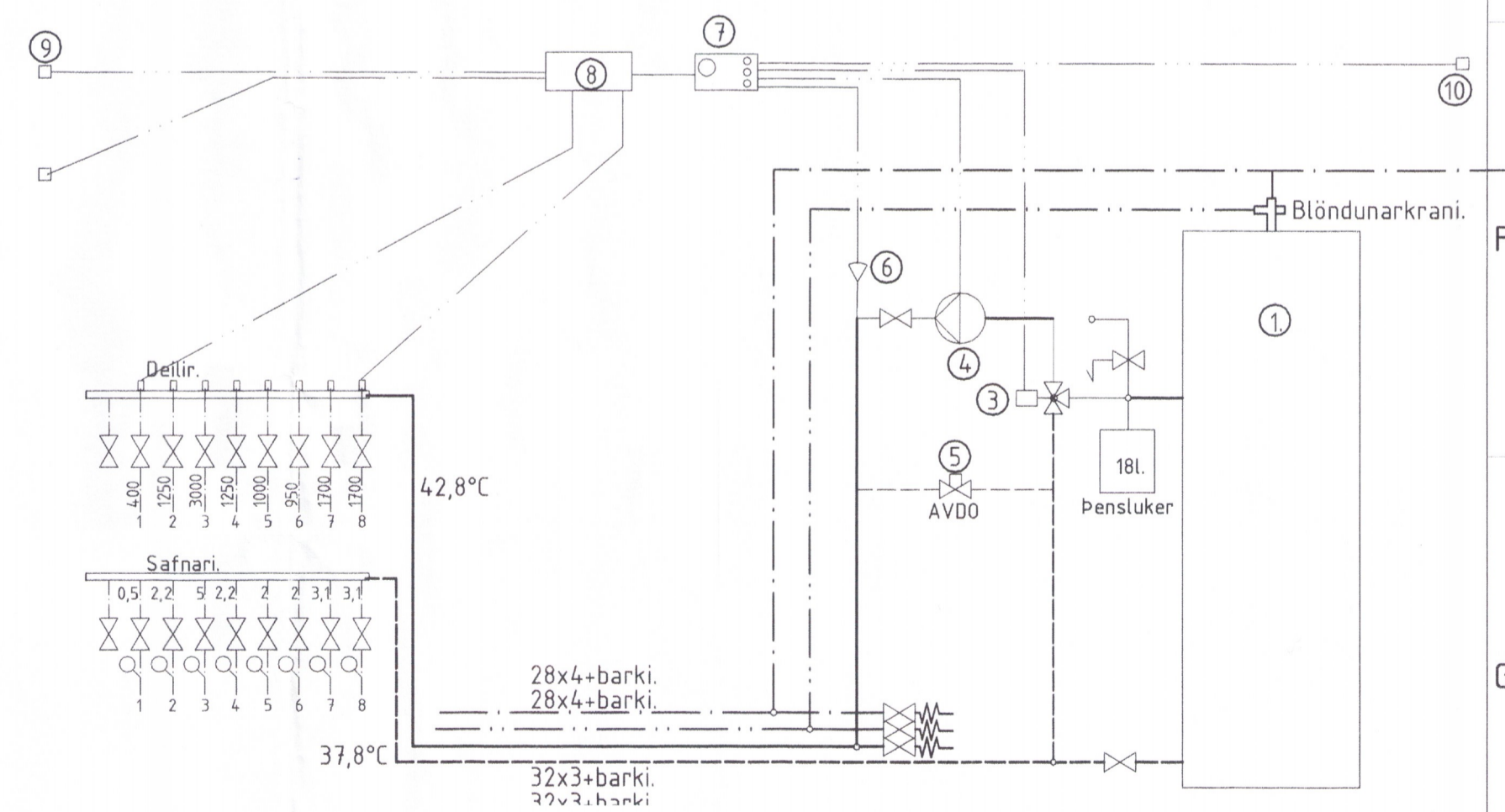

Nr	Dags	Breyting	Höfnuður	Áritun

1401-19

Byggingarstaður: **Vorsabæjarhjáleiga Gaulverjabæjarhreppi**

Verkefni: **Lagnir, Hitaloðn og neyzluvatnslögn**

Verk nr: 0408 Tekning nr: 3.03 Dagsetning: okt 2004. Veffang: stadahlus@net.is

Teiknistofan **Staðahlus Síðumúla 31.**

Höfnuður: *[Signature]* Sími: 581-3141 Aðfangi: höfnuður/samræming