

Skipulags- og byggingarfulltrúi Uppsveita bs.
Yfirfarið
 08. maí 2017
[Signature]
 Byggingarfulltrúi

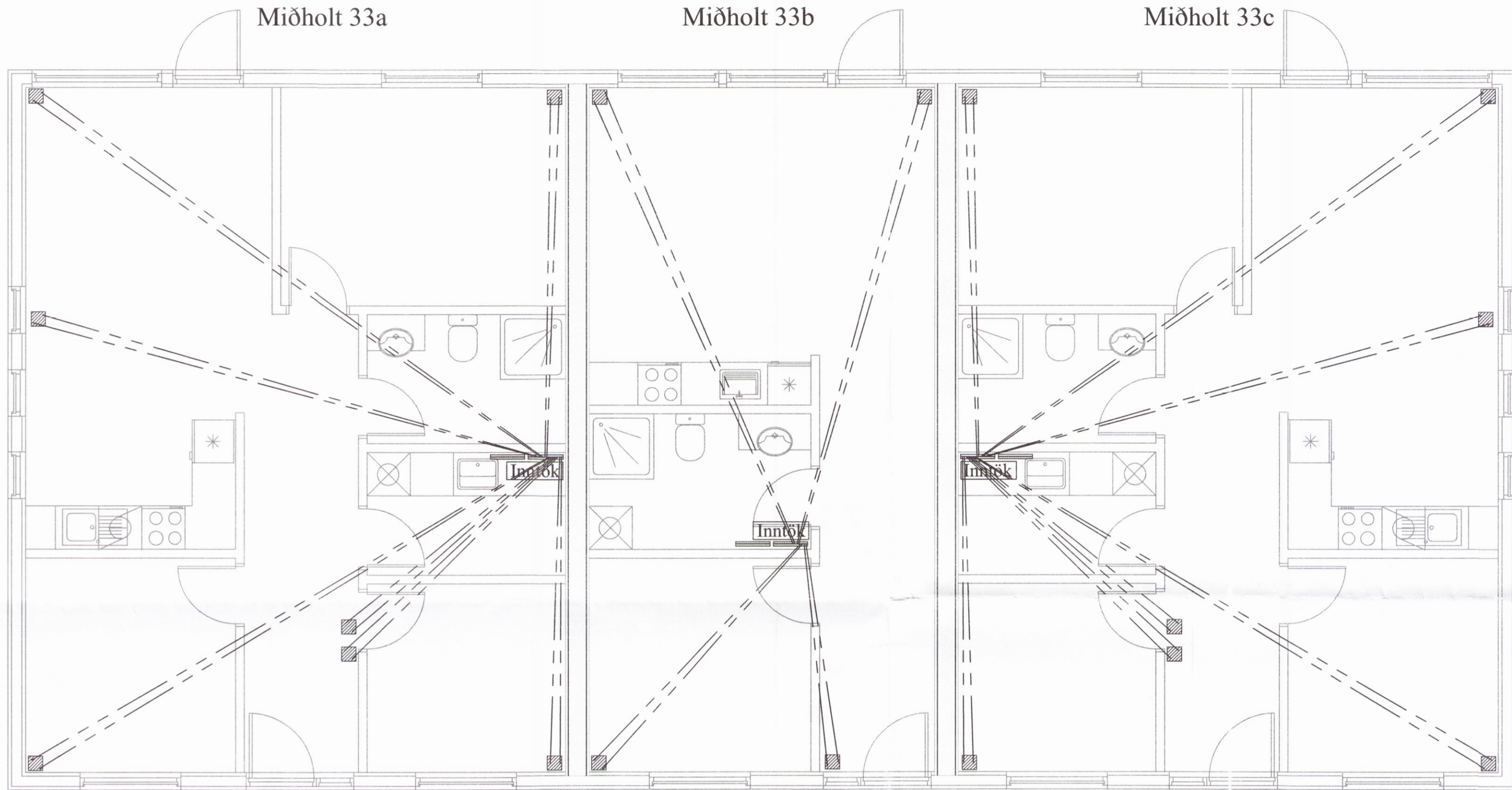

Skýringar:

- Allar lagnir séu í samræmi við gildandi reglugerðir og ÍST 67.
- Lagnaefni: 16 mm PE-X með súrefniskápu eða sambærilegt, c/c 100-150-200 steypit í plötu (dýpt á pípur 45mm, sjá skýringamynd).
- Mesti vatnshiti að slaufum er 45°C. Mesti bakrásarhiti er ~ 35°C við -15°C úthita.
- Hitastýring er frá hitanema í hverju herbergi sem stýrir mótorkloka í deiligrið fyrir viðkomandi herbergi. Hitanemi í herbergjum er staðsettur í ca 1,5m hæð og a.m.k. 0,5m frá næsta vegg.
- Brýstiprófa skal gólfhagnir áður en steypit er með 6 bar í 24 tíma án þess að þrýstingur falli.
- Hafa skal 6 bar þrýsting á lögnum á meðan að steypit er.
- Fjarlægð frá sökkli að gólfhögnum er 50mm nema annað komi fram á teikningum.
- Öll mál í mm nema annað komi fram á teikningum.

Gólfhitalögn framrennsli: _____
 Gólfhitalögn bakrennsli: - - - - -
 Ídráttarrör 32mm:

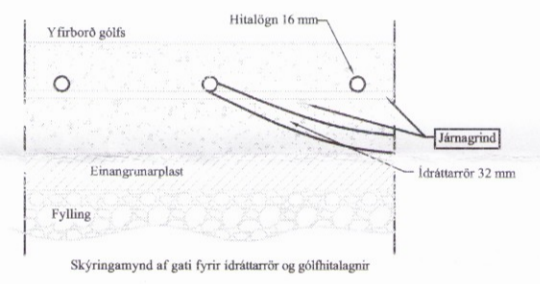

Öll mál eru í millimetrum, nema annað sé tekið fram.
 Br: Breyting Dags: Samþ:

| | |
|--|----------------------------------|
| VERKHÉTTI: Miðholt 33 a-c 801 Bláskógabyggð | TEIKNINÚMÉR: 561 |
| VERKHLUTI: Lagnir Ídráttarlagnir | ÚTGÁFA: A1 |
| Hönnuður: Björgvín Vígundsson kt. 040546-2009 | BLADSTÆRD: A-2 |
| Yfirfarið af hönnunarstjóra: Bent Larsen kt. 141177-3469 | DAGS: 27.03.17 |
| Bent Larsen Fróðason Byggingafræðingur B.Sc. Sími 844-7699 bsverk@gmail.com | VERKNR: 17-10 MKV: 1:50 |

1414