

Byggingalýsing, Hestur lóð 50

Lýsing:

Húsið stendur frístundabyggt í landi Hests í Grímsnesi.

Húsið er heilsárhús á einni hæð, einingahús innflutt frá Eistlandi sem fest verður við staðsteyptar undirstöður.

Framleiðsla timbureininga er gæðavottuð samkvæmt ISO 9001 staðli.

ISO skirteinisnúmer framleiðanda : 10263

Útgáfudagur skirteinis: 05 júní 2017

Gildistími skirteinis til : 04 júní 2020

(Útgáfa upprunalegs skirteinis 05 júní 2014)

Allt byggingarefni og íhlutir sem notað er í framleiðslu timbureininga er CE vottað.

Útveggir eru timburveggir byggðir úr 45x145 mm burðarvið úr styrkleikaflokki T1, holrými fyllt einangrun. Útveggjaklæðning er 21x95 liggjandi timburborð í ljósum lit. Innan á úveggjagrind skal koma fyrir rakavarnarlagi. Grindur eru festar niður við sökkulveggi með vinklum og múrboltum.

Lagnagrind er 45x45 mm einnig fyllt einangrun. Að utan er húsið klætt 21x95 mm vatnslæðningu.

Burðarvirki þaks eru Kerto þaksperrur 45x300 sem leggjast ofan á útveggi. Ofan á sperrur skal klæða með 18 mm krossvið. Tvö lög af þakpappa í Flokki T eru brædd ofan á krossvið og upp á þakkanta. Í hvert sperrubíl skal koma fyrir 2 stk útloftunarrörum með flugnaneti. Einangrað er í sperrubíl með 225 mm glerull. Neðan á sperrur skal koma fyrir rakavarnarlagi.

Byggingarefni glugga og hurða er ál/tré

Innveggir eru hefðbundnir gipsveggir, byggðir upp af málmstöðum 45x95 mm fyllt einangrun og klætt 2x gipslagi. Bakvið innréttingar skal setja 13 mm krossvið/spónaplötu. Allar klæðningar í flokki 1.

Húsið er kynnt með hitaveitu. Allar lagnir eru leiðdar ýmist í gólfplötu eða í lagnagrind útveggja. Tryggja skal að hitastig á töppunarstöðum fari ekki yfir 65°C.

Reykkskynjarar, slökkvitæki og flóttaleiðis í samræmi við upprátt. Björgunarop eða hurð eru á svefnrýmum.

Lóð er 7110 m², aðkoma og göngustigur verður lögð malarlagi. Gert er ráð fyrir fjórum bílastæðumi. Lóð verður ræktuð. Gróður verður í lóðarmörkum og gróðurbeð verður við aðkomu. Sorp verður flutt í þar til gerð sorpgerði frístundabygðarinnar.

Hæðarkótar eru afstæðir og miðast við að frágengið gólf sé í kóta 10.00.

Mál á grunnmynd og sniði eru í mm.

Hönnunarstjóri er Þorleifur Björnsson, kt:030673-3799.

Stærðir:	
Brúttó Flatarmál	139,7 m ²
Nettó Flatarmál	117,0 m ²
Brúttó rúmmál	446,2 m ³
Stærð lóðar	7110 m ²
Nýtingarhlutfall	0,02

Setlaug með Öryggisloki

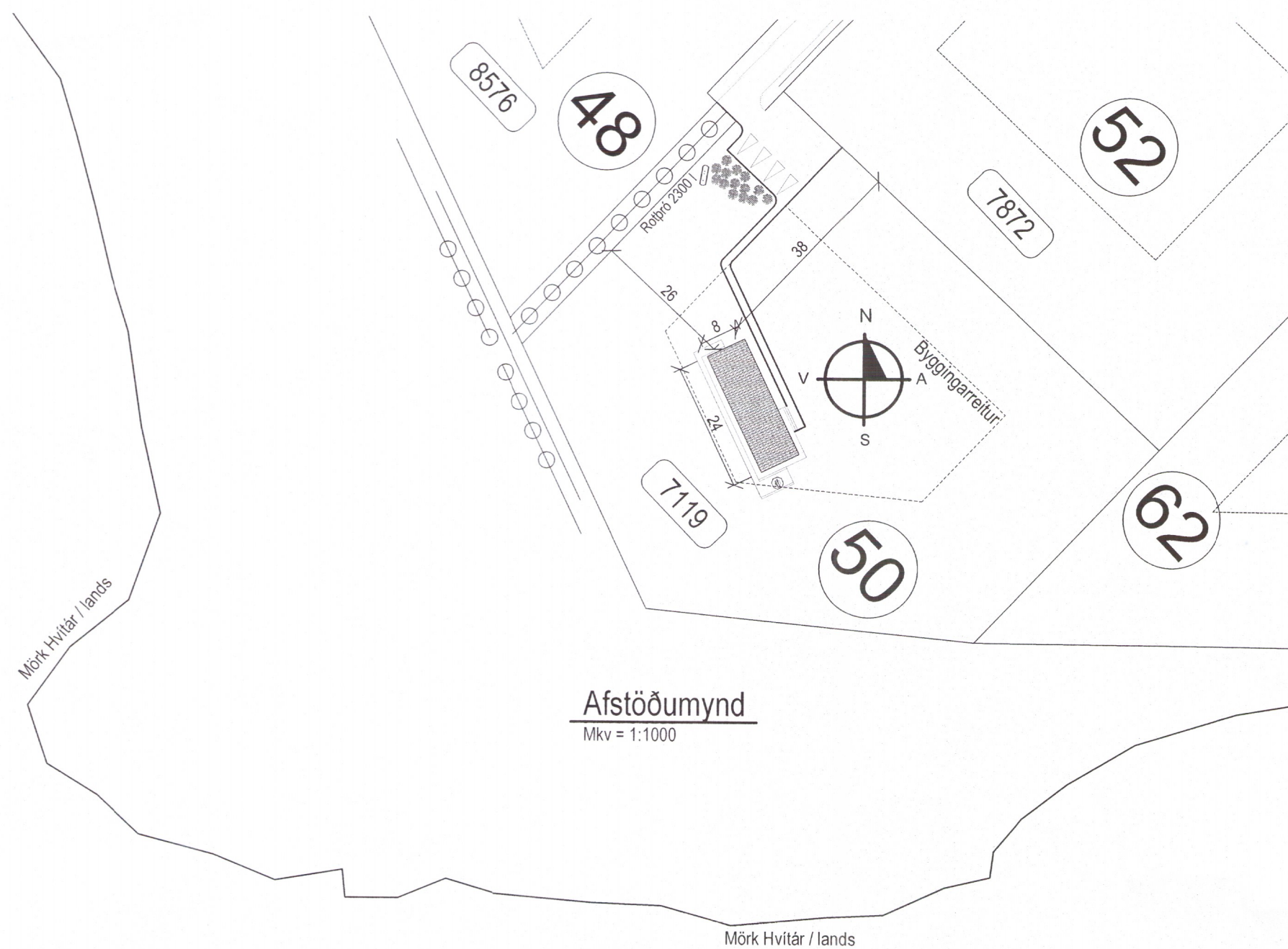

Afstöðumynd
 Mkv = 1:1000

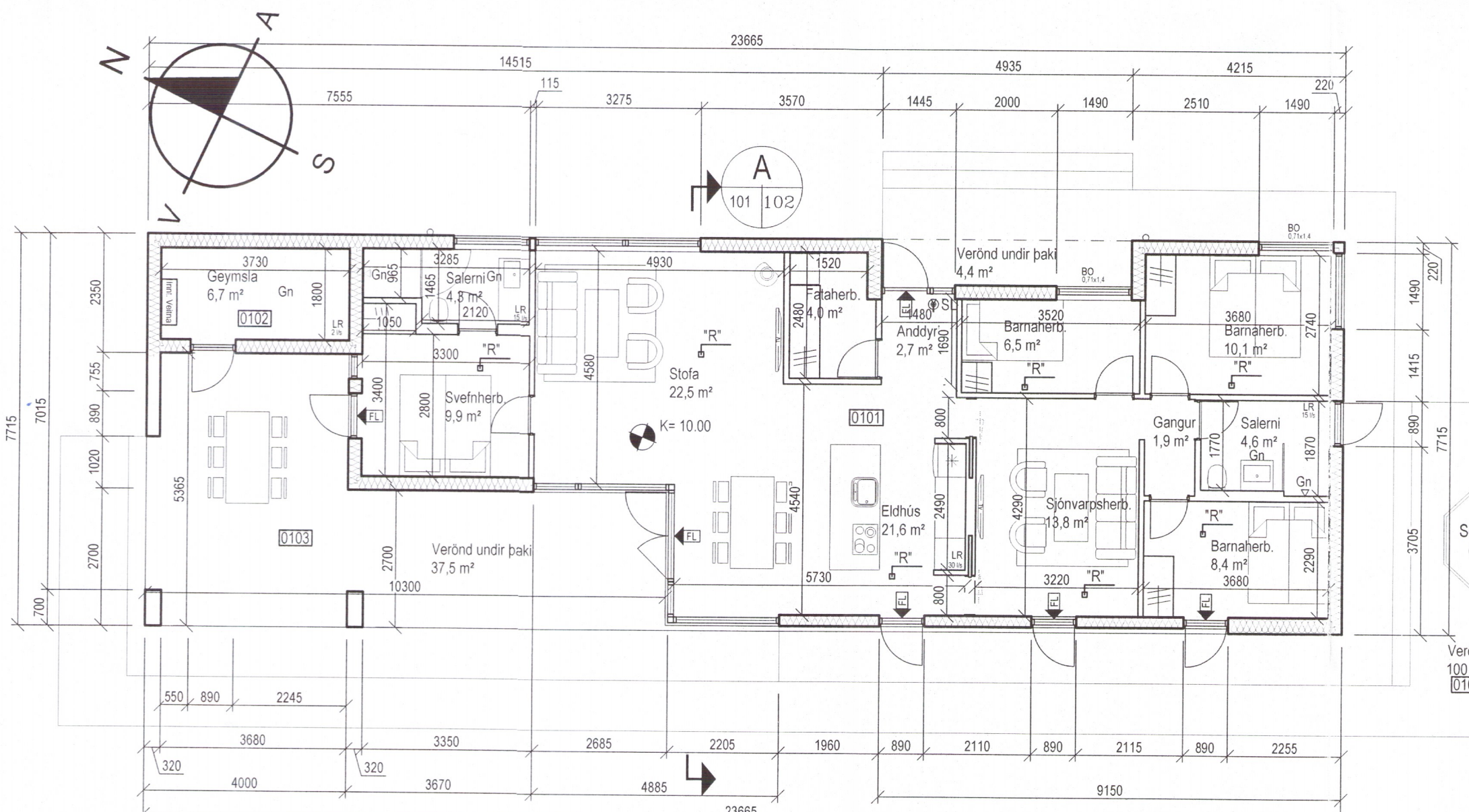

Grunnmynd
 Mkv = 1:100

Landnúmer: 168559
 Staðgreinir: 8719-1-44800500
Hestur lóð 50
 Skrásetjari: Guðmundur Árni Þórðarson
 Dagsetning: 14/08/2018

TAFLA 1 ORKURAMMI

Byggingarhluti	Lýsing	Flatarmál A (m ²)	U W/(m ² K)	U·A W/K
Þak	Létt timburþak	184,0	0,20	36,8
Steyptir veggir	Á ekki við	0,0	0,40	0
Léttir veggir	Léttir útveggir	202,5	0,30	60,75
Gólf	120 mm plata á fyll.	140,3	0,30	42,09
Gluggar/Hurðir	PVC gluggar og hurðar	46,7	2,00	93
Orkurammi Σ U·A				233

TAFLA 2 RAUNTAP GEGNUM HJÚP OG BOTNPLÖTU

Byggingarhluti	Lýsing	Flatarmál A (m ²)	U W/(m ² K)	U·A W/K	Einangrunarp. mm
Þak	Létt timburþak	184,0	0,19	36	220
Steyptir veggir	Á ekki við	0,0	0,40	0	86
Léttir veggir	Léttir útveggir	202,5	0,22	45	195
Gólf	120 mm plata á fyll.	140,3	0,30	18	189
Gluggar		38,0	1,70	65	
Hurðir		8,7	1,66	14	
Rauntap Σ U·A				177	

TAFLA 3 TAP GEGNUM KULDABRÝR

Kuldabryr	Lengd L	ψ(W/mK)	ψ·L (W/K)
Lóðréttar kuldabryr við úthorn	0,0	0,04	0,00
Láréttar kuldabryr við plötuskil	0,0	0,83	0,00
Lóðréttar kuldabryr við útvegg/innvegg	0,0	0,83	0,00
Kuldabryr við svalir	0,0	0,83	0,00
Kuldabryr útstigi-útveggur	0,0	0,60	0,00
Kuldabryr við glugga	112,5	0,04	4,50
Kuldabryr við hurðir	10,0	0,04	0,40
Sökkull undir útvegg	67,8	0,48	13,95
Sökkull undir innvegg	0,0	0,46	0,00
Aðrar	0,0		0,00
Kuldabryr Σ ψ·L			18,8

ORKURAMMI (Tafla 1)

RAUNTAP GEGNUM HJÚP OG BOTNPLÖTU (Tafla 2)	177	233	Krafa
TAP GEGNUM KULDABRÝR (Tafla 3)	19		
Tafla 2+3	196	Raun	
Er Krafa/Raun > 1,0?	1,19	Í lagi	

Grein 13.2.4

Leiðitap á fermetra gólfs pr. °C	1,40	W/m ² °C	U-gildi gluggaglerja
Fast gler			1,10
Opnanlegt fag			1,90

Grein 13.3.2

Útveggir, vegið meðaltal	0,50	Í lagi
--------------------------	------	--------

SKÝRINGAR:

SL	Slökkvitæki
"R"	Reykkskynjari
(A)-EI-60	Skil Brunahólfa
FL	Flóttaleið
BO	Björgunarop
GN	Gólfniðurfall
LR	Loftræsing
BS	Brunaslanga
SV	Skolvaskur

Þorleifur Björnsson 030673 3799
 Byggingarfræðingur BF
 Háfringala 27a 230 RNB
 Sími: 421 7552 780 4400
 Póstfang: thb@glora.is

GLÓRA
 HÖNNUN • BÆGGJÓF • AFTALNIR

Hestur Grímsnesi
 Lóð nr. 50 ~~1218-19~~

Afstöðumynd
 Grunnmynd
 Byggingalýsing
 Orkurammi **7422-19**

Þorleifur Björnsson / GAB
 KT 030673-3799
 REYKJAVÍK 15082018