

Grunnmynd  
1 : 100

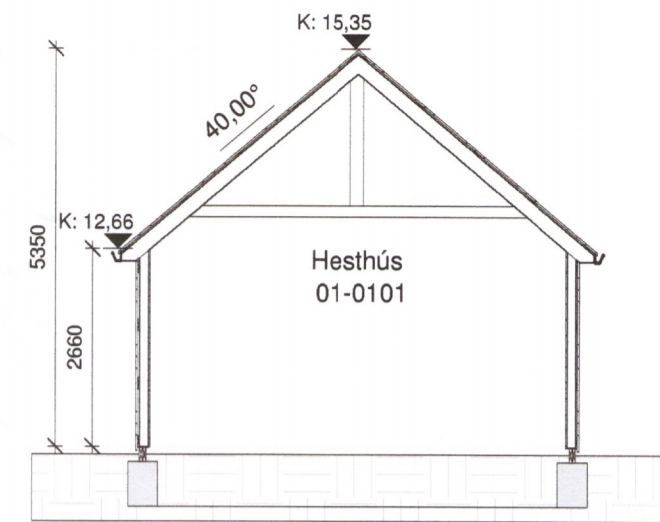

Suður  
1 : 100



Snið.1  
1 : 100

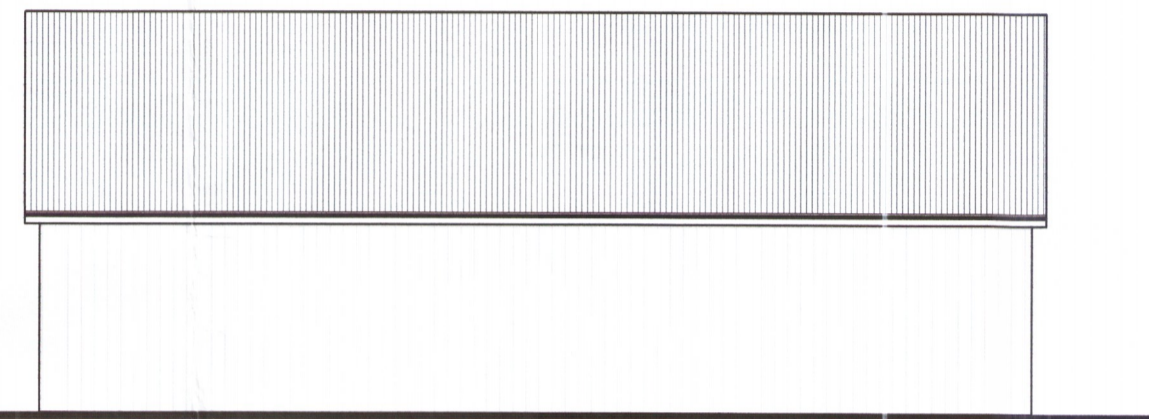

Norður  
1 : 100

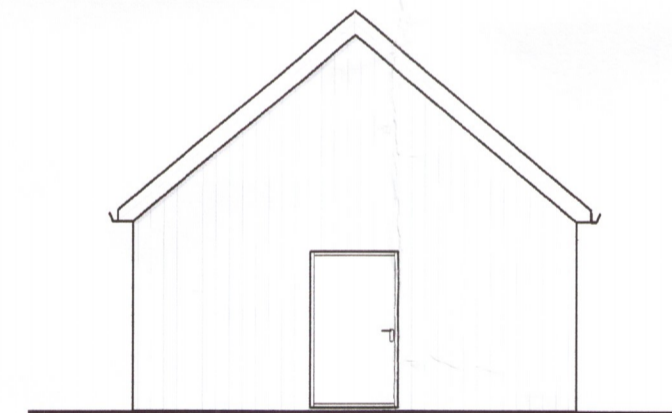

Vestur  
1 : 100

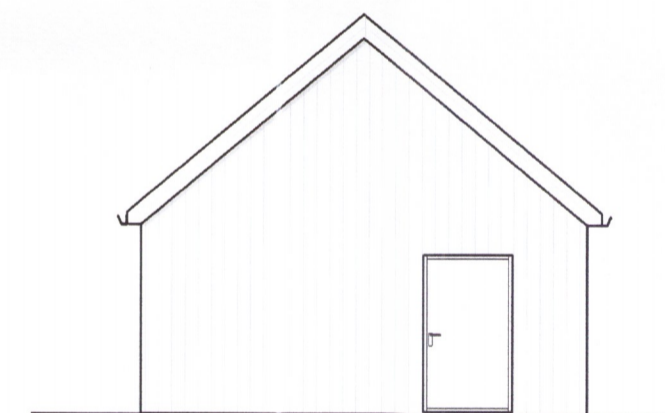

Austur  
1 : 100

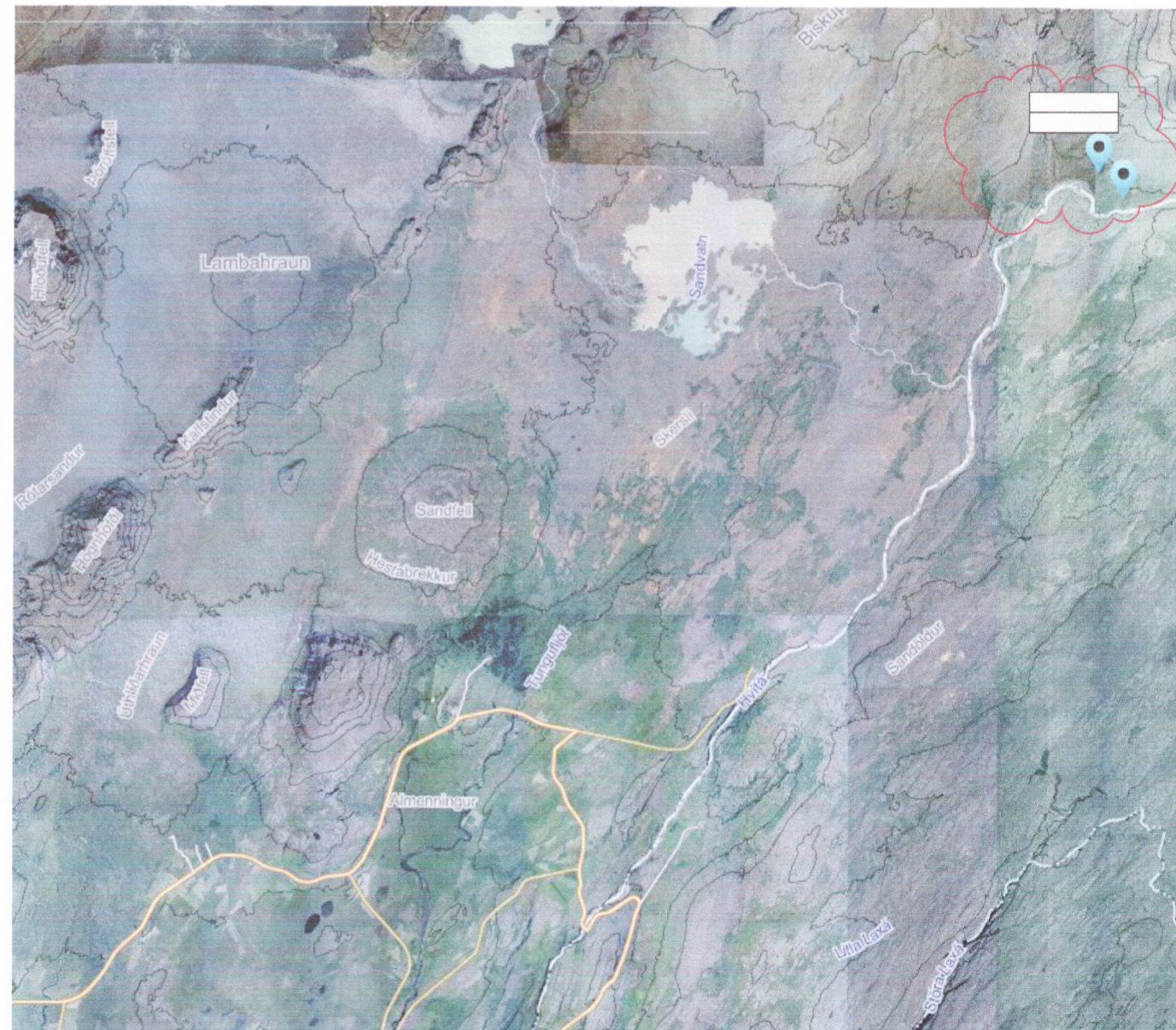

Afstöðumynd ekki í kvarða

A	B	C	D	E	F	G	H	I	J	K	L	M	N	O	P	Q	R	S	
1	Skráningartala: Hesthús Fremsta Veri				Skráningartíð: Guðjón Þorsson														
2	Landsnúmer: 167347				Kennitala: 180323519														
3	Matslutunúmer: 01				Dagur: 19.6.2018														
4	Uppskipting og lýsing				Lítafsi: 4.016														
5	D0	D1	D2	D3	D4	D5	D6	D7	D8	D9	C100	C105	D11	D12	D15	Rakiból	D17		
6	Litir	Avin	hæð-röð	hæð-röð	hæð-röð	hæð-röð	hæð-röð	hæð-röð	hæð-röð	hæð-röð	hæð-röð	hæð-röð	hæð-röð	hæð-röð	hæð-röð	hæð-röð	hæð-röð		
7	Matshluti				80.4	0.0	0.0	0.0	80.4	0.0	322.0	71.4	80.4	285.600					
8	Bolin																		
9	1 hæð Hesthús				80.4	0.0	0.0	0.0	80.4	0.0	322.0	71.4	80.4	4.00	285.600				
10	Alls				80.4	0.0	0.0	0.0	80.4	0.0	322.0	71.4	80.4	285.600					
11	Atvugasemdir																		
12	Sameiginl summa																		
13	Eignarhald																		
14	Eignarhald	Nettun	Nettun	Nettun	Nettun	Nettun	Nettun	Nettun	Nettun	Nettun	Nettun	Nettun	Nettun	Nettun	Nettun	Nettun	Nettun		
15	0101	Hesthús	80.4	285.600	285.600														
16	Alls				80.4	285.600	285.600												



Sótt er um heimild fyrir byggingu einnar hæðar skýli fyrir Hesta staðsett við Fremsta Veri í bláskógabyggð. Um er að ræða óeinangrað hús. Húsið er einn matshluti Landnr.....óþekkt Staðgreinir.....óþekkt

2\*45\*125mm dregar hvíla á steypum undirstöðum á frostríu undirlagi.

Burðarvirki útveggja er 35x125 mm timburgrind utan á timburgrind kemur 25\*150mm neglingaborð og loftræst standandi báruplötuklæðning.

Þak hússins er kraftsperrubak með skambitum sem hvílir á útveggjum. Þakhalli er 40° Að ofan eru þaksperrur klæddar með 25\*150mm neglingaborðum, þakpappa og þakstáli.

Gluggar og hurðir eru timbur gluggar/hurðar.

Jarðvatn og regnvatn af þaki skal leitt í grjótsvelg innan lóðar.

Hæðarkóti er ekki þekktur og skal hæðarsetning og útsetning vera í samráði við byggingarfulltrúa.

Byggingin er í notkunarflokki 1.

Helstu stærðir.  
Hesthús.....80,4 m².....322,0 m³

Pro-Ark Teiknistofa

Hesthús - Fremsta Veri

4-18-023

1426-19

Grunnmynd, snið, útlit, afstaða og skráningatafla

Eiríkur Vignir Pálsson BFI

Kt: 010975-4179

Kjartan Sigurbjartsson BFI

Kt: 190275-5319

Teikn. GBB

Dags. Apríl 2018

Mkv. 1:100

Blaðast. A2

A-111