

# LAMPATILLAGA

- A** Hangandi skrautljós.  
Að vali húsráðanda.
- B1** Innfeldur 12V halogenlampi.  
Rovasi innf. fastur hvítur 50W.
- B2** Innfeldur 12V halogenlampi.  
Rovasi innf. veltanlegur hvítur 50W.
- C** Áfelldur ljósakúpull  
Duria Glerkúpull E27 2x60W.
- D1** Áfelld vegggljós  
Að vali húsráðanda.
- D2** Áfelld vegggljós m. rofa  
Að vali húsráðanda.
- E** Innfeldur LED borði  
Flex strip 600-80 Mono WW 5mtr
- F** Flúrlampi áfelldur  
2x14W

- Ú1** Áfelld vegggljós rakabétt  
SG Magnea
- Ú2** Pollalýsing utandyra.  
Að vali húsráðanda..



LAMPATILLAGA  
Mkv. 1:50

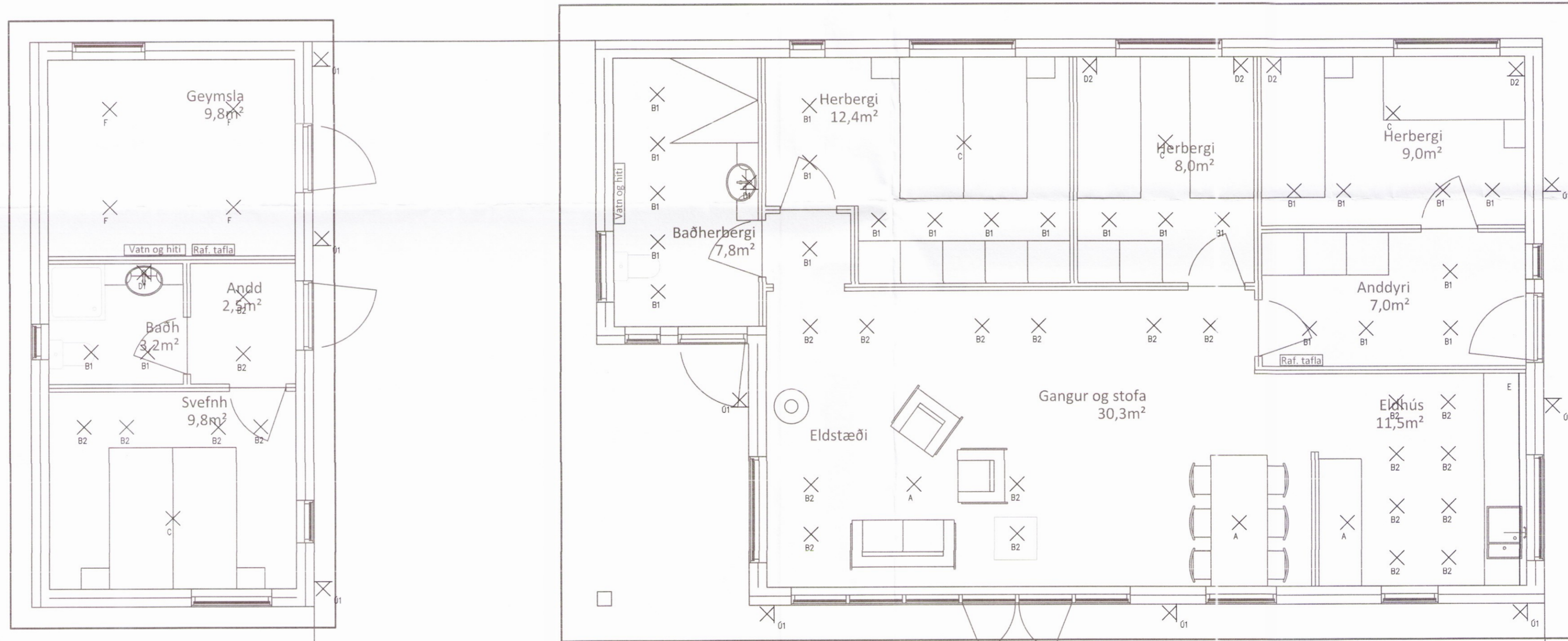

BR-nr.	Dagsetning	Skýring

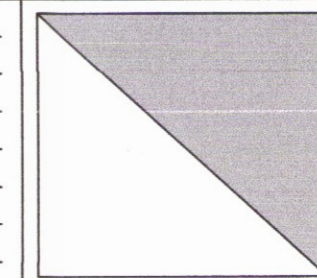

**Hannað:**  
Steinar Rúnarsson

**Teiknað:**  
Steinar Rúnarsson

**Samþykkt:**  
Ragnar Vilhjálmsson  
180382-3569

**Frístundahús landnúmer 224509**

Grjóthólsbraut 18 - 801 Selfoss  
Rafagnir  
Lampatillaga

Aðalhönnuður:  
Ragnar Vilhjálmsson 20.03.17

1:50 / A2  
Dags: 13. nóv 2016  
Verkefnisnr: 17-001  
Teikn.nr: R05  
Grunnur móttékinn: 1437  
05.03.2017