

Grunnmynd 1:100

Gluggar:
 Karmar og lausafög eru hefðbundnir trégluggar.
 Þéttlistar í lausafögum skulu vera samfelldir (óslitnir) -RB (31).107 3,6
 Glerjað með hljóðeinangrandi "K" Gleri.
 - U - Gildi = 2,0 W/m²K

Þak:
 þakhalli = 11°
 -Þakpappi
 -Borðaklæðning 25mm
 -Sperrur 48x220mm c/c 600.
 -2 x 40mm L=600 Rör í hvert sperrubil.
 -200mm einangrun
 -2x34mm timburgrind
 -Timbur panil klæðning/gips
 - U - Gildi = 0,20 W/m²K

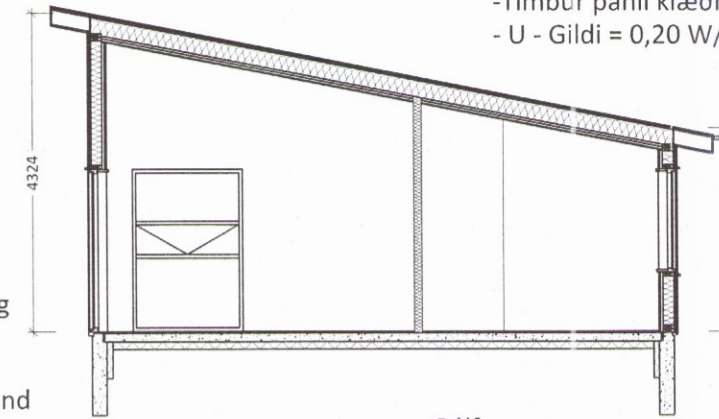

Útveggir:
 -Timbur panil klæðning
 -34mm timburgrind
 -Rakavarnarlag
 -48x148mm Timburgrind
 -150mm Einangrun
 -Vindvarnarlag
 -Lektur
 -20x120mm vatnasklæðning
 - U - Gildi = 0,30 W/m²K

Gólf:
 120mm Staðsteypt Plata með gólfhitalögnum
 100mm Einangrunarplast AMK. 30cm Grús
 - U - Gildi = 0,30 W/m²K

Snið A-A
 1:100

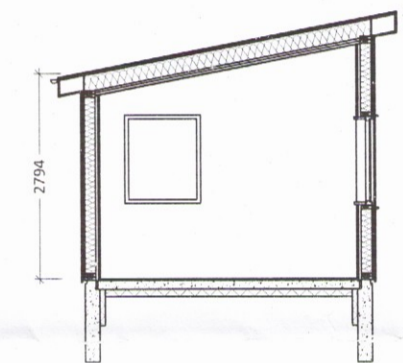

Snið B-B
 1:100

Byggingarlýsing
 Byggingin er frístundahús á einni hæð ásamt gestahúsi, timburhús á járnþentum steyptum sökkli sem hvílir á þjappaðri frostþolinni fyllingu, sökkull er einangraður með 75mm einangrunarplasti 16kg/m³. Í kringum húsið er verönd byggð á steyptum járnþentum súlu undirstöðum. Gólf er úr járnþentri steinsteypu sem hvílir á þjappaðri fyllingu úr frostfríu efni, gólfplata er einangrað með 100mm einangrunarplasti 24kg/m³.
 Útveggir eru úr 48x148 c/c600 klæddir með 9mm krossvið til vindstíingar og sem vindvörn. að utan er húsið klætt með liggjandi vatnasklæðningu. Í útveggjum er 150mm þéttull og 0,20mm rakavarnarlag.
 Þak er borið uppi af sperrum með 11° þakhalla úr 48x223mm c/c 600 stífað af með vindbandastífingu, klætt með 18mm krossvið og 2 lög af asphalt þakpappa. Þakið er einangrað með 200mm þakull með vindvörn.
 Gluggar eru úr timbri með tvöföldu einangrunargleri.
 Upphitun er með gólfhitu með hitaveituvatni.

Þjörgunarop eru á gluggum svefnherbergja. Breidd þjörgunarops skal vera minnst 0,60 m og hæð minnst 0,60 m og skal samanlögð hæð og breidd gluggans ekki vera minni en 1,50 m

Kamína er í stofu. Fara skal eftir leiðbeiningum frá Mannvirkjastofnum nr 192.BR1 um eldstæði og reykháfa.

Barmur setlaugar skal vera a.m.k. 0,40 m yfir göngusvæði umhverfis hana. Brunnlok skulu vera fest og þannig frágengin að börn geti ekki opnað þau.

Safntankur fyrir kolp er sameiginlegur við enda götunnar.

Stærðir:	
Brúttó Flatarmál húss	99,3 m²
Brúttó Flatarmál Gestahúss	32,0 m²
Flatarmál Lóðar	5.600 m²
Brúttó Rúmmál Húsa	508,1 m³
Nýting Á Lóð	2,3%

Hnitaskrá:

Punktur	X	Y
P19	406473.73	391599.70
P20	406385.64	391552.38
P21	406359.14	391601.72
P22	406447.23	391649.04

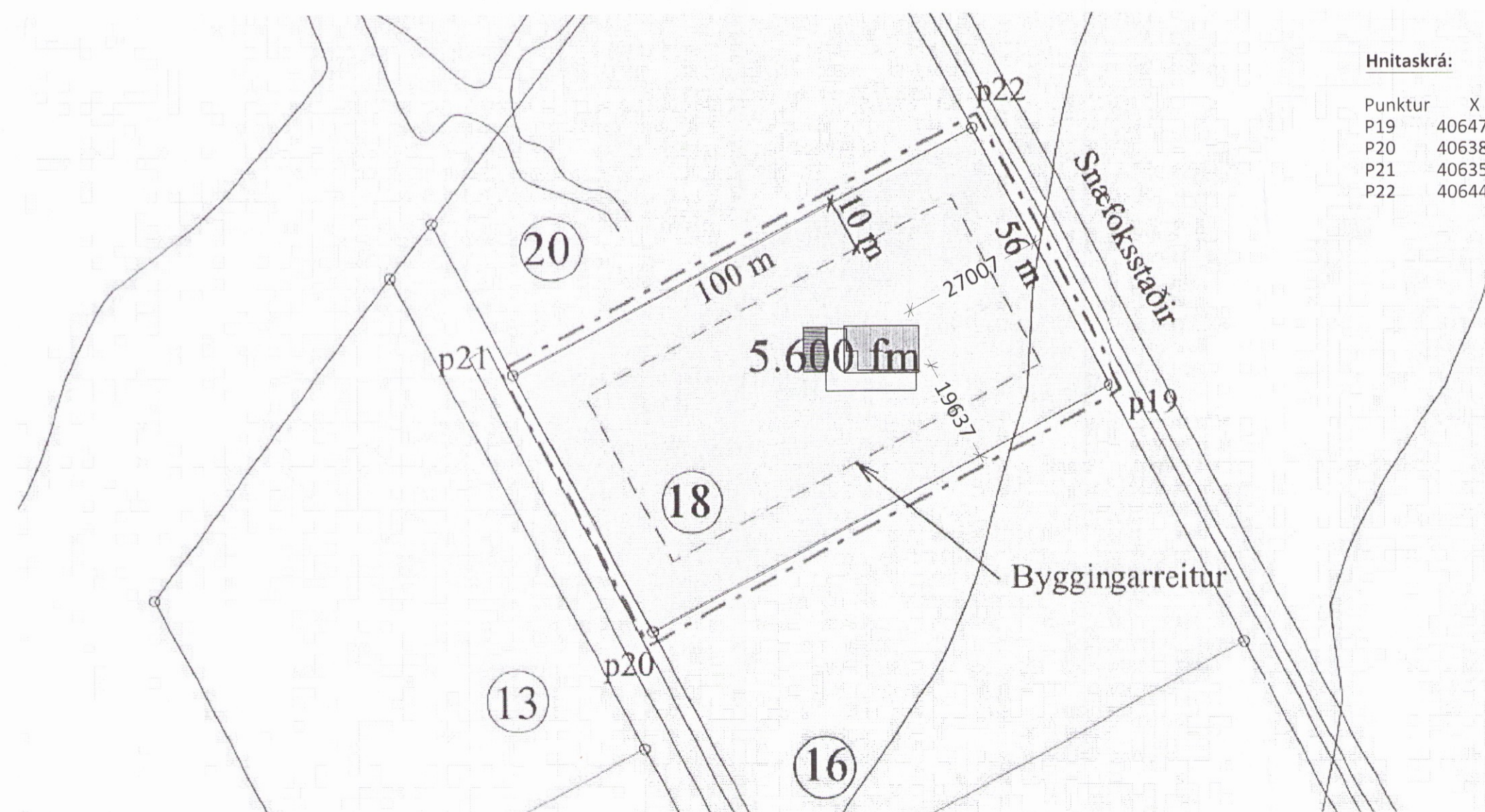

Afstöðumynd 1:1000

SKÝRINGAR

- ST SLÖKKVITÆKI
- RS REYKSKYNJARI
- BO BJÖRGUNAROP

D	
C	
B	
A	20.11.16 Geymslu breytt og gluggum BR. DAGS. BREYTING

Húnbogi Þór Árnason.
 kt. 210879-3589

Frístundahús, Grjóthólsbraut nr. 18
 Öndverðarnesi í Grímsnesi. Árnessýslu

Aðaluppdrættir
 Grunnmyndir, afstaða og snið.
 HANNAD/T. Húnbogi Þór ÁRNASON
 ATH. SAMP: KT.

KVARÐI: 1:100	Njarðvík	21.feb 2017
VERKNR.	BLAÐ. 101	BR. A