

Skipulags- og byggingarfulltrúi Uppsveita bs.
Samþykkt
 12 APR. 2017
Rím Pál.
 Byggingarfulltrúi

Það athugist að um er að ræða samþykkt á áður gerðri framkvæmd. Óvissa kann því að vera um uppbyggingu og útfærslu framkvæmdar. Ekki er vitað um skráningu ábyrgðaraðila né verktryggingar á verkeið. Framkvæmdin er öll á ábyrgð elganda, sbr. 15. gr. mannví. kjalaga.

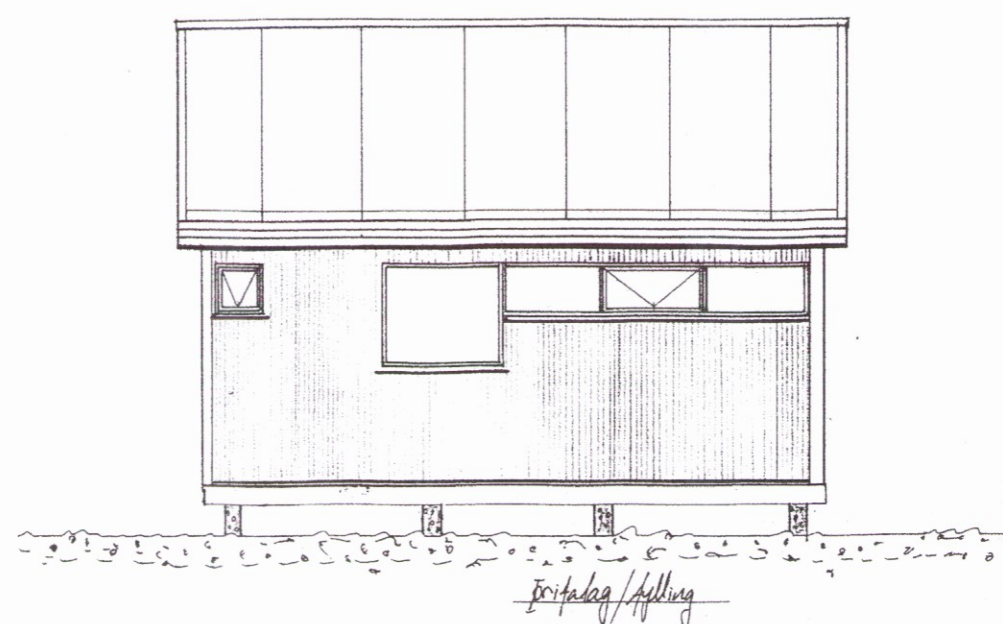

Austurlanghlíð MKV 1:50

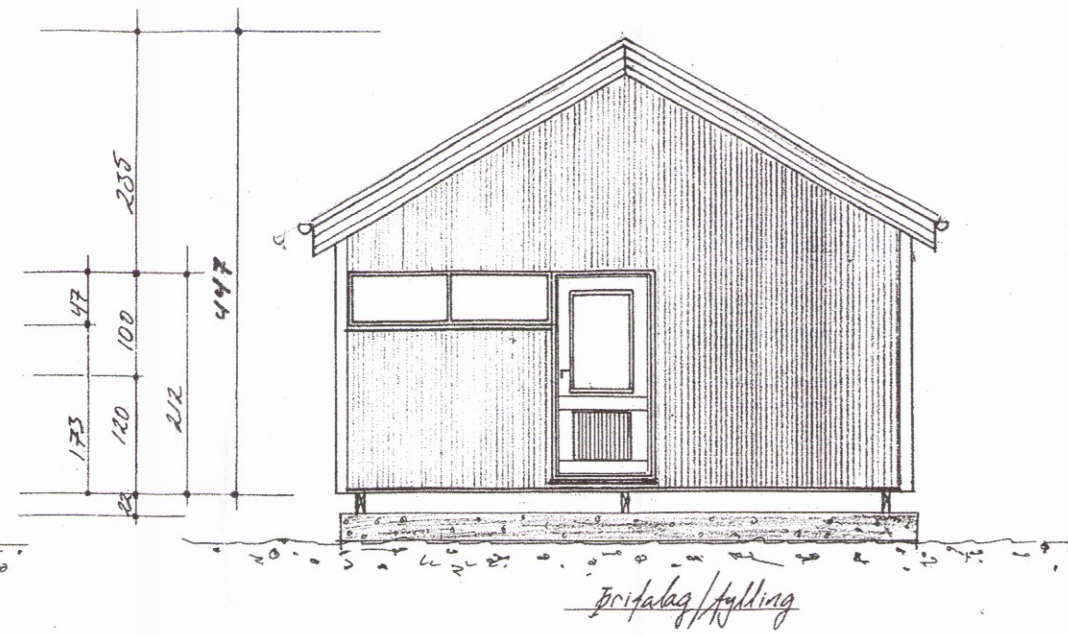

Suður Gæfl MKV 1:50

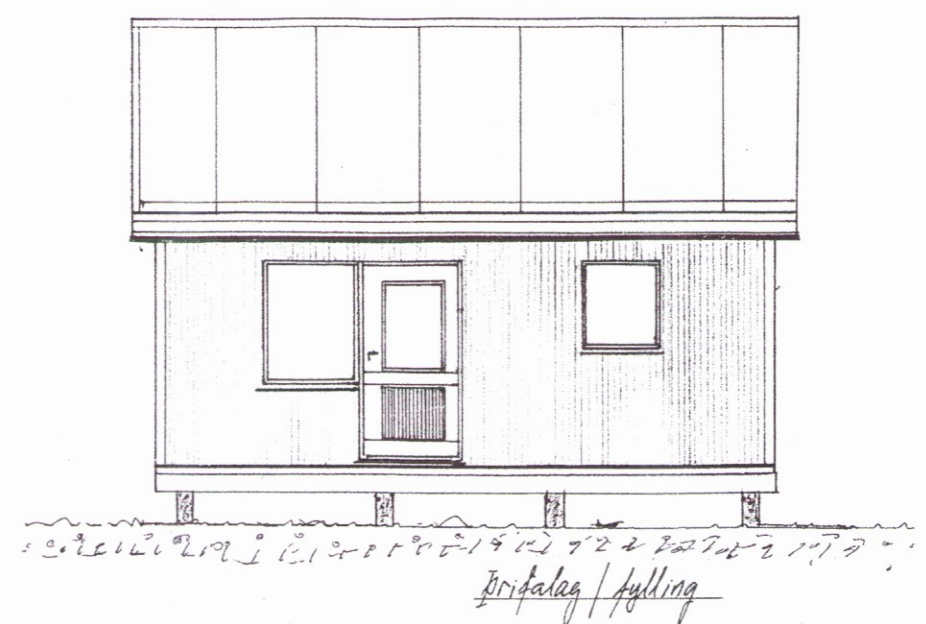

Vesturlanghlíð MKV 1:50

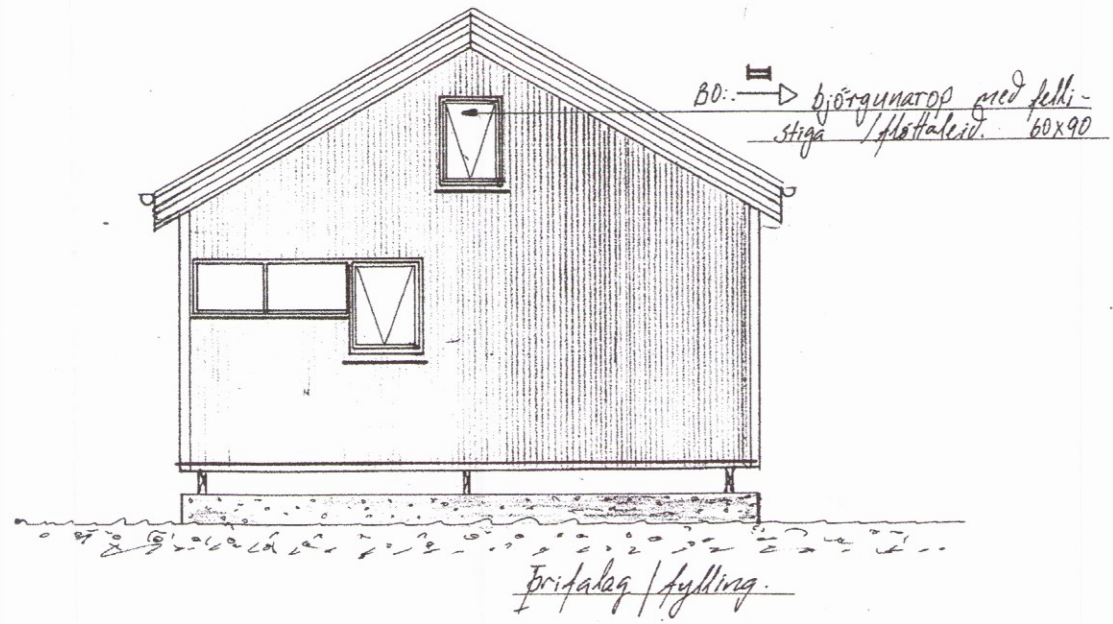

Norður Gæfl MKV 1:50

Allar breytingar óheimilár án samþykks

Nafn: <i>Harðmannahús / Úthitsteinaveg + útbætur</i>	Mkv. 1:50	<i>Póli</i> <i>2001</i>
Dags. <i>09.07.01</i>	Dags. <i>09.07.01</i>	
Eig. <i>Stigur Sæland KT: 190849-3769 byggt</i>	Samþ. <i>HÍÞ</i>	
Teikning nr. <i>02</i>	Teikningar nr. <i>02</i>	
Verk nr. <i>01214</i>	Verk nr. <i>01214</i>	
Teiknað af: <i>KT 100572-3039</i>	Sími: <i>894442</i>	
<i>Salvör Páll Gunnarsson</i>	<i>4868862</i>	
<i>Teiknateiknari</i>	<i>Húsbúnaðarmáttari</i>	

1451