

Skipulags- og byggingarfulltrúi Uppsveita bs.  
**Sambýkkt**  
 12 APR. 2017  
*[Signature]*  
 Byggingarfulltrúi

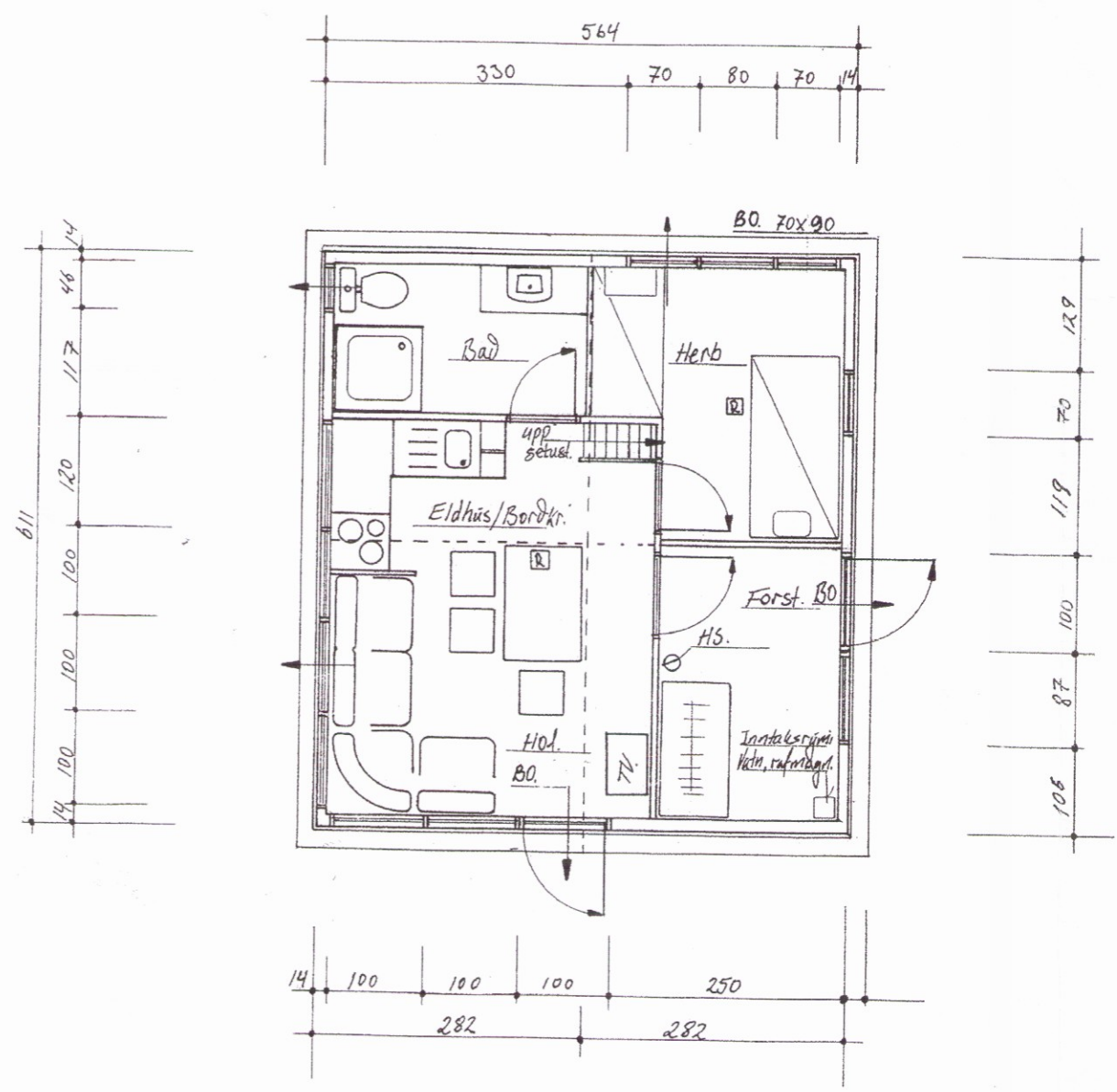

Það athugist að um er að ræða sambýkkt á áður gerðri framkvæmd. Övissa kann því að vera um uppbyggingu og útfærslu framkvæmdar. Ekki er vitað um skráningu ábyrgðaraðila né verktryggingar á verkið. Framkvæmdin er öll á ábyrgð eiganda, sbr. 15. gr. mannvirkjalaga.

**- Byggingarlýsing.**

Húsið er byggt úr timbri og stendur á stað steiptum stöðvegjum C20 steinsteyptu í st 10-14. Veggir eru klæddir með brennjarvi. Húsið er hitað með heitvatni. Húsið er fyllt inn í gróid umhverfi. Einnig skal húsið með steinull útvegr 120mm þéttull þak 150 þéttull gölf 150mm steinull. Húsið verður hlutf. frá þingvallarvatni þar sem það stendur. (Sjá mánað á síðu A-A Veld. NR 01215)

**Skýringar:**  
 Flatamál á hési 34,5 m<sup>2</sup>  
 Rúmmál 121 m<sup>3</sup>  
 Ø HS. Handstöklvitali  
 R. Reykskjafi ⇒ skal eining komu fyrir uppi í setu-stofu  
 → Opnanestfag  
 BO: Þjórquarop / fluttakið  
 Öll mál eru á klæðingastaða  
 Allar breytingar óheimilár án sambýkktis  
 Öll mál eru í ca.

Nafn: Starfsmannavæðing / grunnmynd + málsetning og fjáring	Mkv. 1:50	Júl. 2007 1452
Eig. Steinar Salazar KT. 190849-3769. Byggt	Dags. 04.07.01	
í Landi Náðarhúsi Stóra-Fjötu Reykholu 14. Búsk.	Samb. 896	
Teiknað af: KT. 100542-3039	Teikningar nr. 01	
<i>[Signature]</i> Hásmittavæðing	Verk nr. 01215	
	Sími: 8944142	
	4868862	