

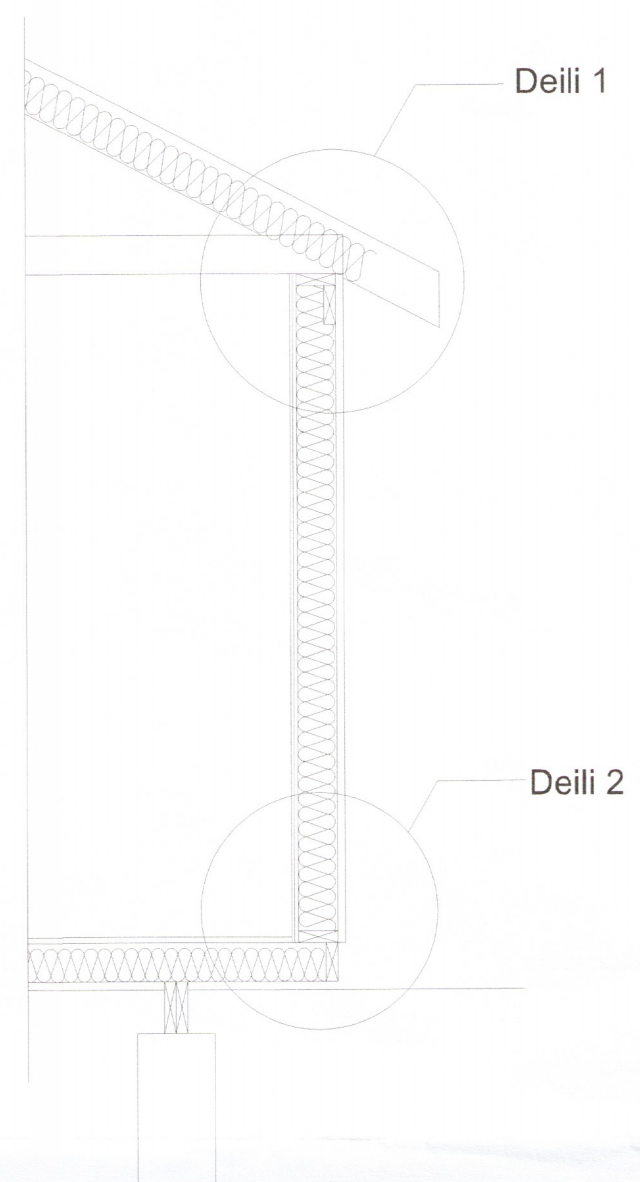

Grunnmynd 1:50

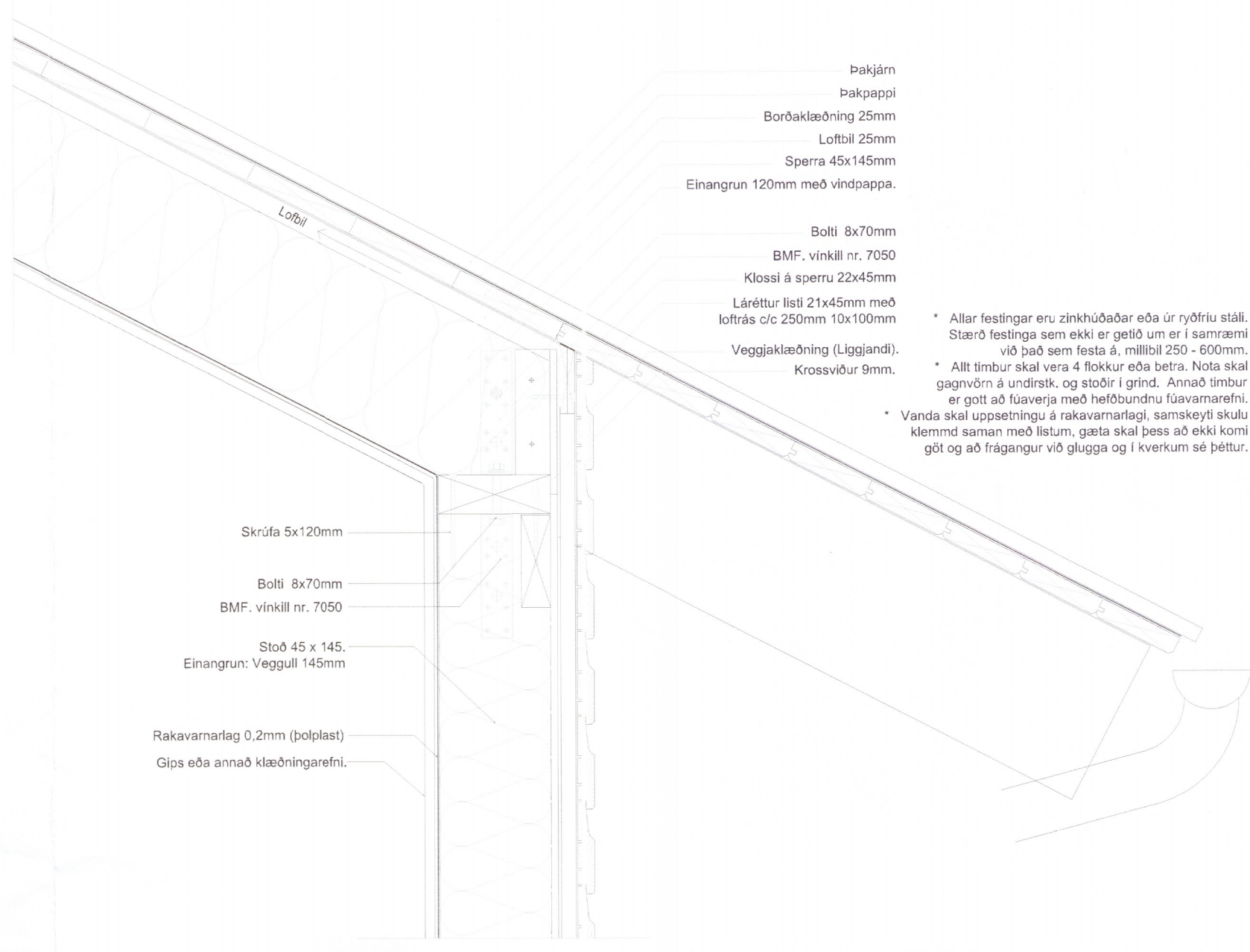

Snið A-A 1:20



Deili 1

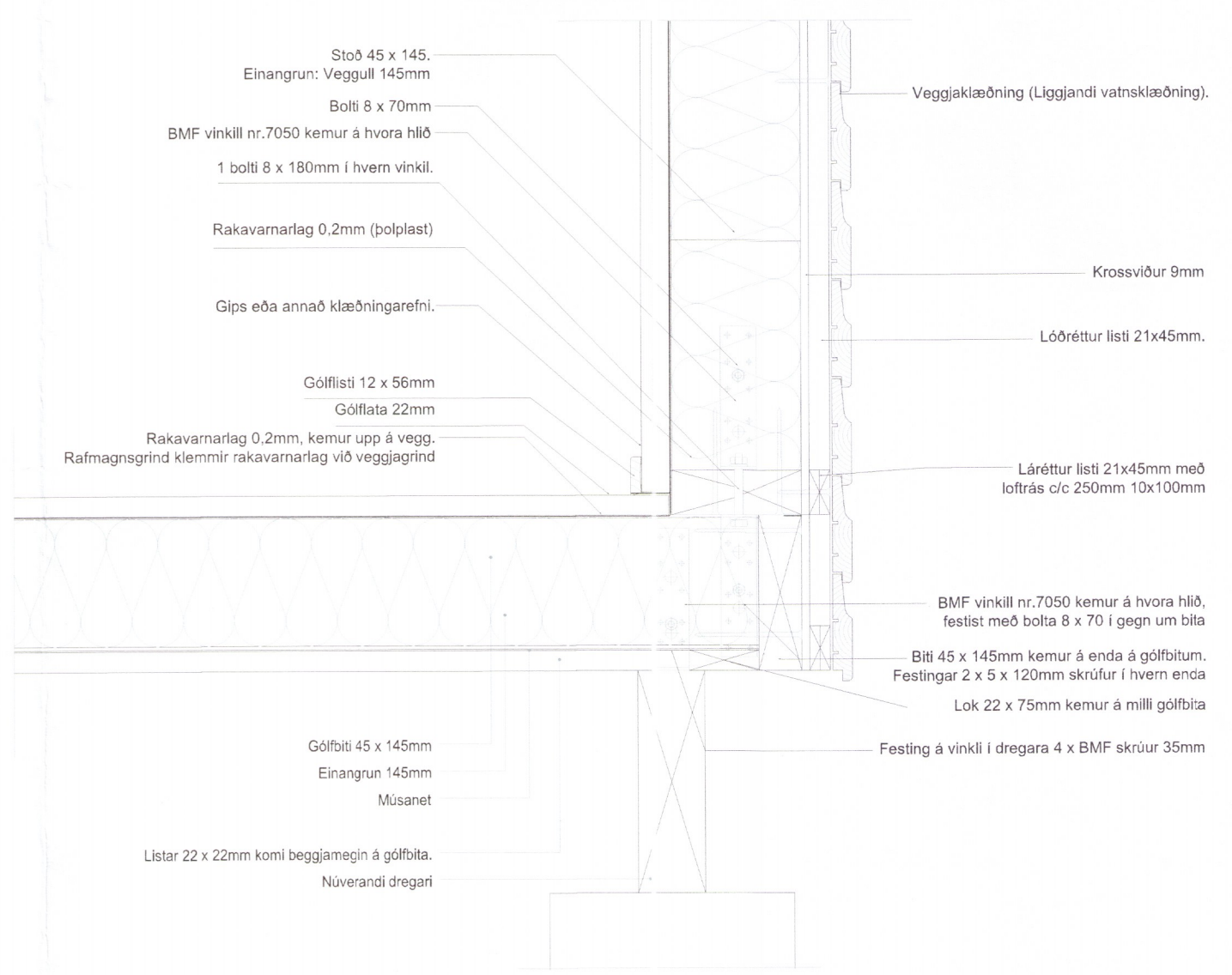

Deili 2

- Þakjárn
- Þakpappi
- Borðaklæðning 25mm
- Loftbil 25mm
- Sperra 45x145mm
- Einangrun 120mm með vindpappa.
- Bolti 8x70mm
- BMF-vínkill nr. 7050
- Klossi á sperru 22x45mm
- Láréttur listi 21x45mm með loftrás c/c 250mm 10x100mm
- Veggjaklæðning (Liggjandi).
- Krossviður 9mm.

\* Allar festingar eru zínkúðaðar eða úr ryðfriu stáli. Stærð festinga sem ekki er getið um er í samræmi við það sem festa á, millibil 250 - 600mm.  
 \* Allt timbur skal vera 4 flokkur eða betra. Nota skal gagnvörn á undirstik, og stoðir í grind. Annað timbur er gott að fúaverja með hefðbundnu fúavarnarefni.  
 \* Vanda skal uppsetningu á rakavarnarlagi, samskeyti skulu klemmd saman með listum, gasta skal þess að ekki komi gót og að frágangur við glugga og í kverkum sé þéttur.

- Stoð 45 x 145. Einangrun: Veggull 145mm
- Bolti 8 x 70mm
- BMF vínkill nr.7050 kemur á hvora hlið
- 1 bolti 8 x 180mm í hvern vinkel.
- Rakavarnarlag 0.2mm (polplast)
- Gips eða annað klæðningarefni.
- Gólflisti 12 x 56mm
- Gólfata 22mm
- Rakavarnarlag 0.2mm, kemur upp á vegg.
- Rafmagnsgrind klemmir rakavarnarlag við veggjagrind
- Veggjaklæðning (Liggjandi vatnssklæðning).
- Krossviður 9mm
- Lóðréttur listi 21x45mm.
- Láréttur listi 21x45mm með loftrás c/c 250mm 10x100mm
- BMF vínkill nr.7050 kemur á hvora hlið, festist með bolta 8 x 70 í gegn um bita
- Biti 45 x 145mm kemur á enda á gólfbitum.
- Festingar 2 x 5 x 120mm skrúfur í hvern enda
- Lok 22 x 75mm kemur á milli gólfbita
- Festing á vinkli í dregara 4 x BMF skrúur 35mm
- Gólfbiti 45 x 145mm
- Einangrun 145mm
- Músanet
- Listar 22 x 22mm komi beggja megin á gólfbita.
- Núverandi dregari

1513-19  
~~1514-19~~

Út. Dags. Skýring Br. af  
 SUMARHÚS  
 Kjarrengi 2, Miðengislandi, Grimsnesi  
 Stækkun á stofu

Teiknað af: KAA  
 Yfirfarið af: RAG  
 Dagsétning: 01.05.2018  
 Mælikvarði: 1:50, 1:1000  
 Halldór Guðmundsson 140548-2439  
 Frey Friðstason 170470-4860  
 Ólafur K. Friðbjarnsson 280258-3229  
 Ragnar Auðunn Elrígsson 230160-4489  
 Samúel Guðmundsson 011063-4039