

Það athugið að um er að ræða samþykkt áður gerðri framkvæmd. Óvissa kann því að vera um uppbyggingu og útfærslu framkvæmdar. Ekki er vitað um skráningu ábyrgðaraðila né verktryggingar á verkið. Framkvæmdin er öll á ábyrgð eiganda, sbr. 15. gr. mannvirkjalaga.

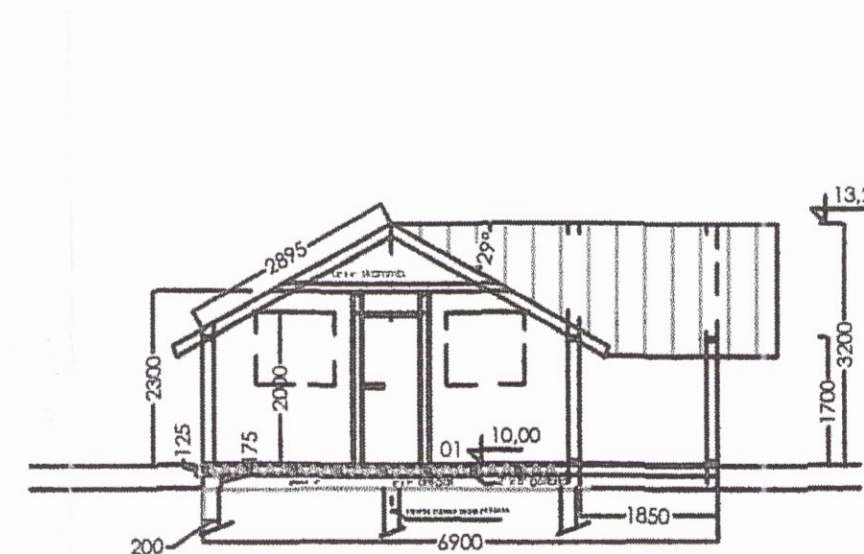
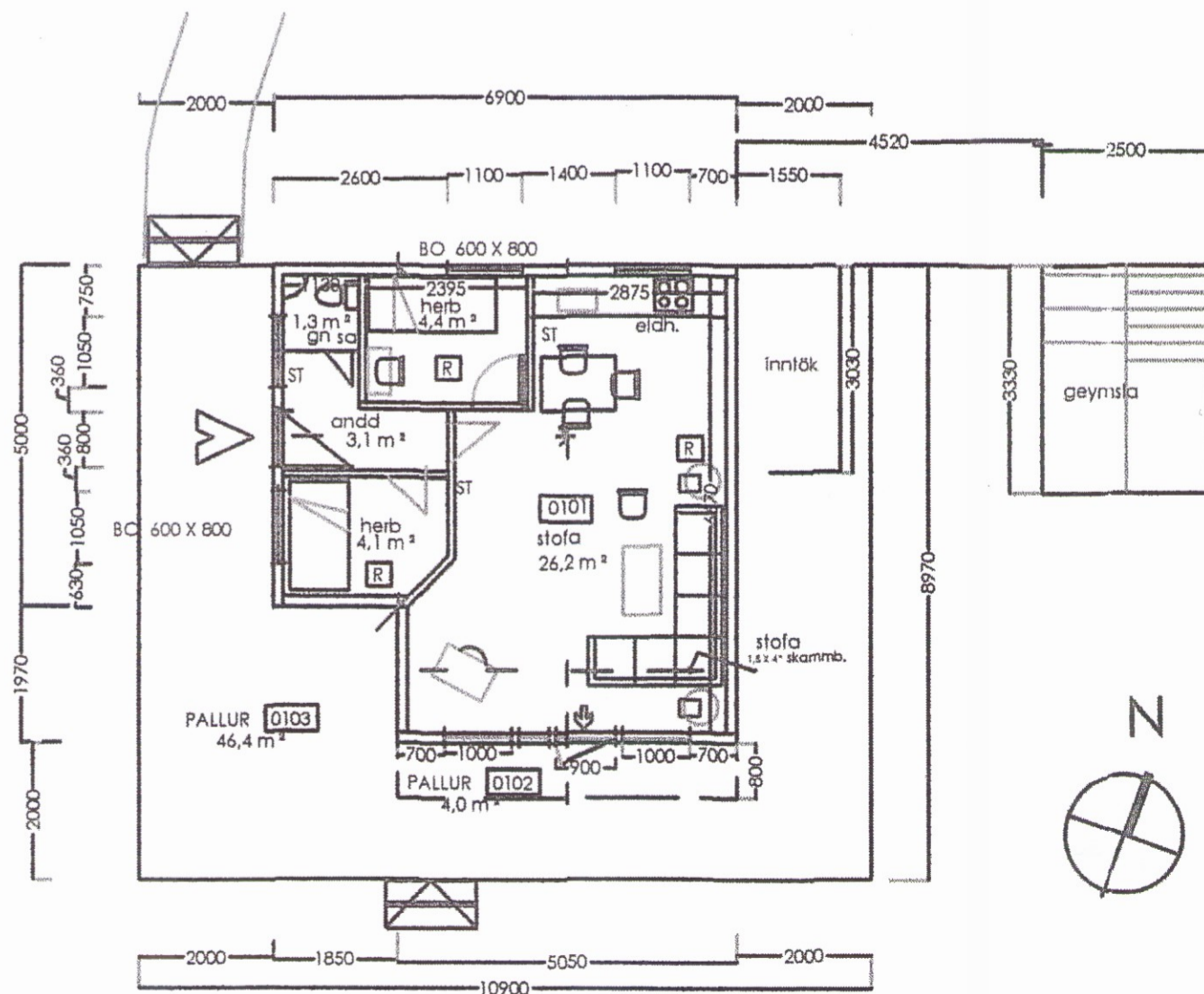
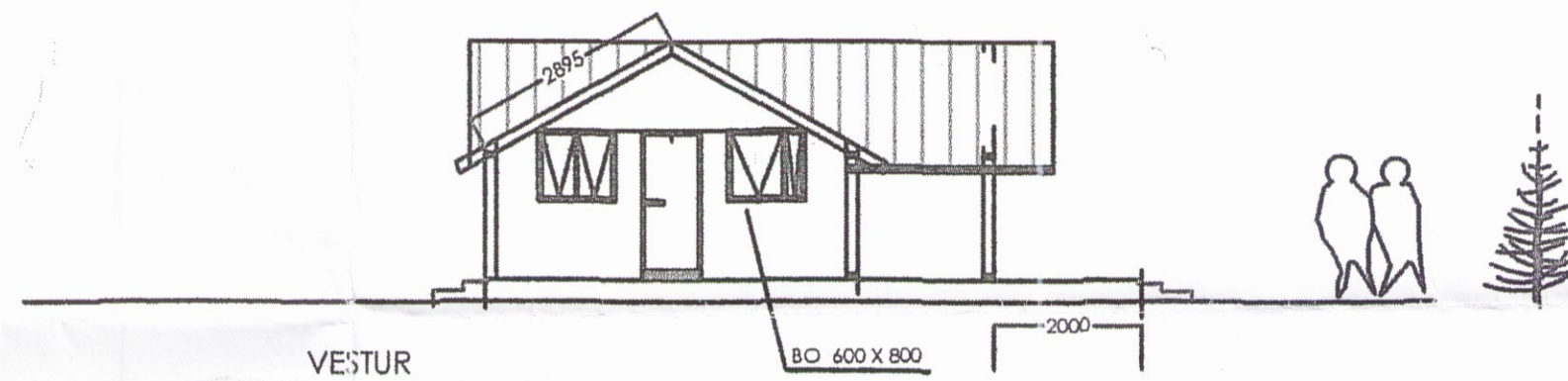
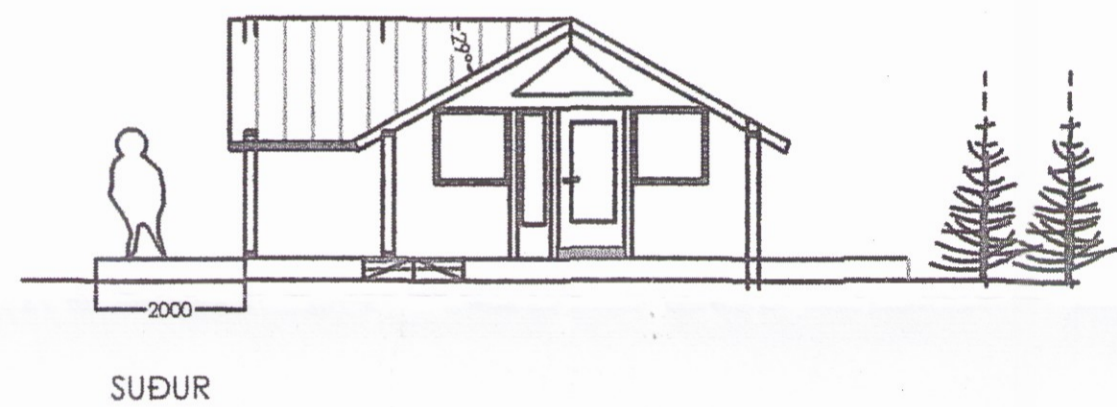
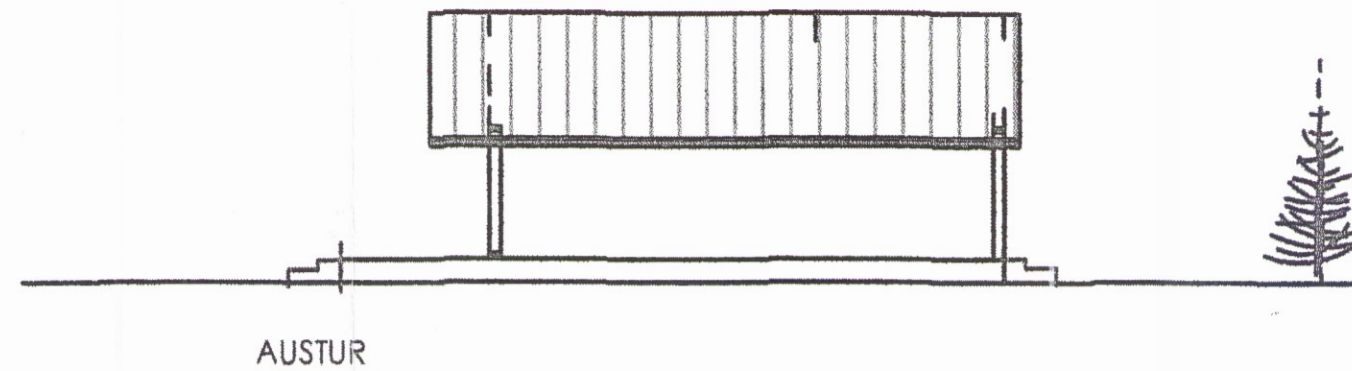
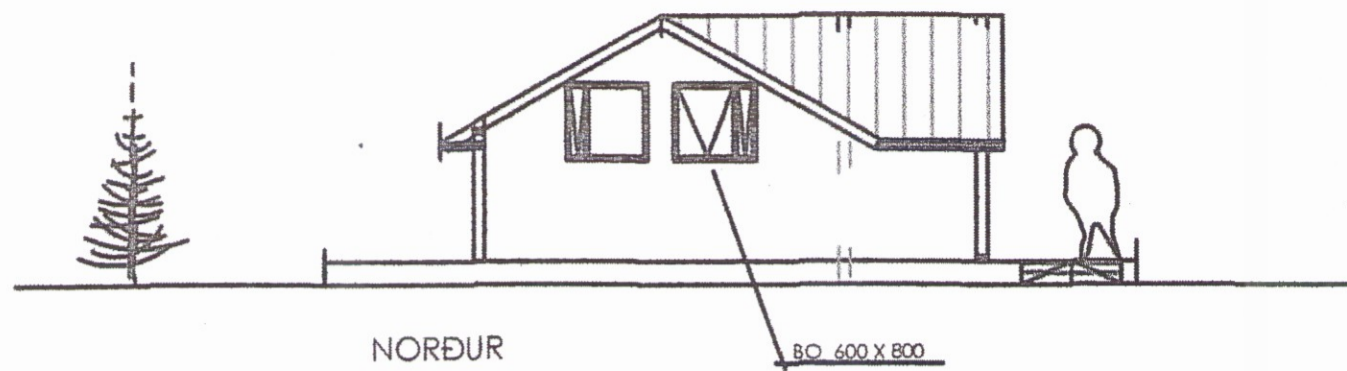

BÁRUJÁRN
PAPPI
KLÆÐNING 1" X 6" 25 X 150
SPERRUR 2" X 6" 50 X 150
LOFTRÁS 30 mm PER SPERRUBIL
ENANGRUN, GLERULL 100 MM
RAKASPERRA
LAGNAGRIND,
PLÖTU EDA PANIL KLÆÐNING

LÁRÉTTUR PANILL
LÖDRÉTTIR 15 X 50 MM LISTAR F. ÚTLOFTUN
KRÖSVIDUR VANDLÖNDUR 2 MM
STÖDIR 2" X 4" 50 X 100 MM C/C 600
EINANGRUN ÞÉTTULL 100 MM
RAKASPERRA
LAGNAGRIND, PANILL

SKÝRINGAR:

- INNGANGUR
- BJÖRGUNAROP
- REYKSKYNJARAR
- SLÖKKVIÐÆKI
- SALERNI
- LOFTRÆSING
- GÓLFNIDURFALL
- HÆGBRENN. HURD
- INNTAK F. VATN
- INNTAK F. RAFM.
- ÚT

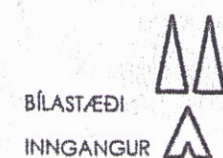

MHL 01

SNID A - A

SIÁ TEIKNINGU VERKFRÆÐINGS.

22 MM NÓTADAR SPÓNPL.
GÓLFBITAR 2" X 5" 50 X 125 MM C/C 600
EINANGRUN GLERULL 100 MM (TJÖRUTEX)
DREGARAR 2" X 7" 5. STK. CC 50 X 160/170 MM

UNDIRSTÖÐUR SÚLUR 200 X 200 MM
GRAFID NIDUR Á FAST, OG FROSTFRÍTT BERANLEGT ERNI

ML. 01 Húsið er timburhús, 1 hæð Byggt 1979.
HÖNNUDUR: Rolf Árnason, tæknifræðingur, Kópavog.

GRUNNMYND

A: Breytingar vegna lögglíðingar M.V.S.	31.3.2015.
BREYTING:	DAGS:

GUFUNESSUND 1, HRAUNBORGIR
810 SELFÖSS

hlut:	ADALTEIKNING	teikn:	grunnmynd	1:100
dags:	18.11.2016.	númer:	0014 - 003A	teikn. A2
gerðkerfi:	hönnunarskipt:	SG.	hönnuð:	SG.
teiknistofan:	GSM 895 - 9202	SÍMI:	421 - 4122	
ARTIK ehf.	artik@simnet.is	5602072550		