

B	29.11.2016	Færsla og breytingar á gluggagötum.	GÓU
A	11.09.2015	Breytingar vegna færslu á súlum	GÓU
Nr.	Dags.	Breyting	Hannað

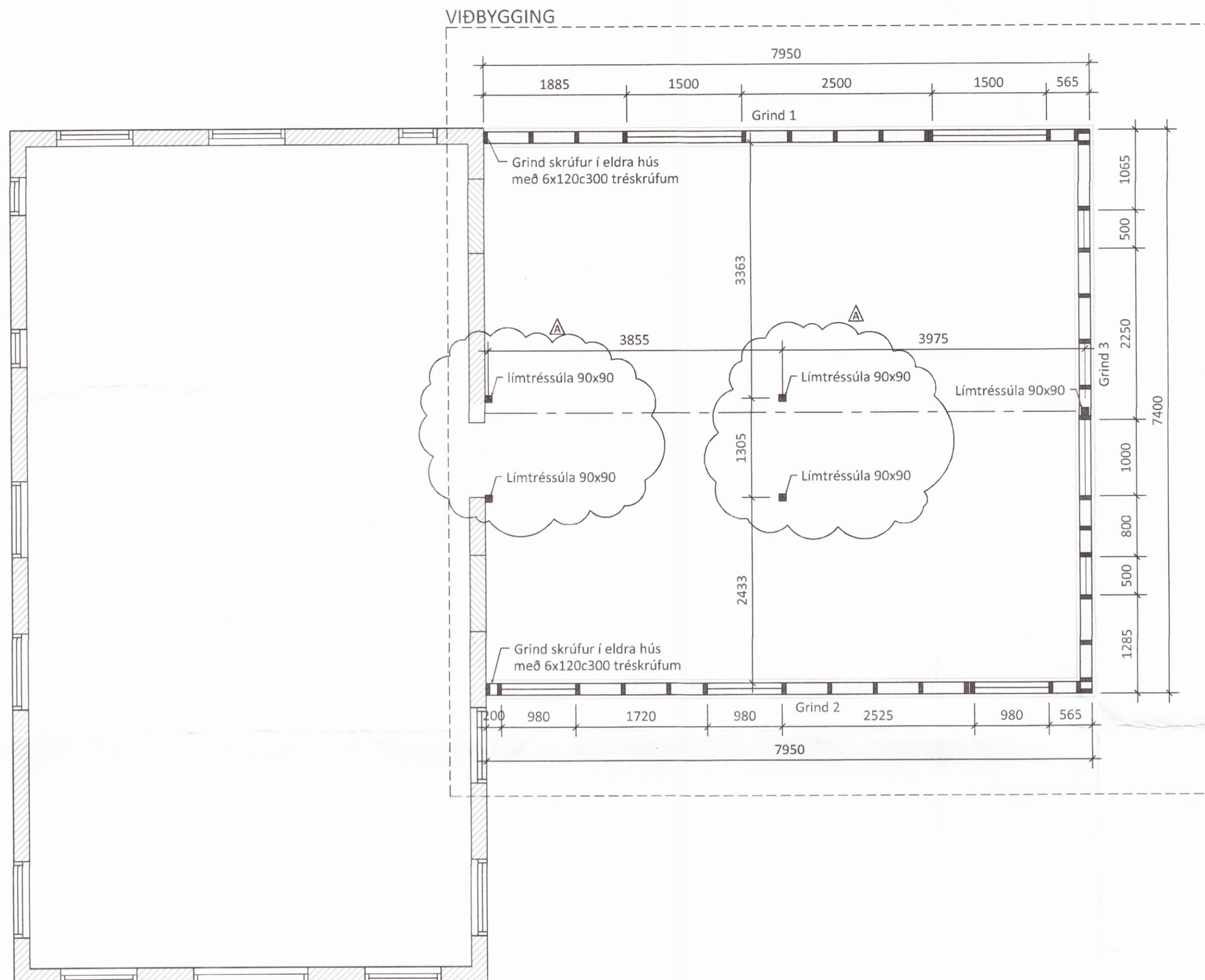

GRUNNMYND-VEGGIR
Mkv. 1:50

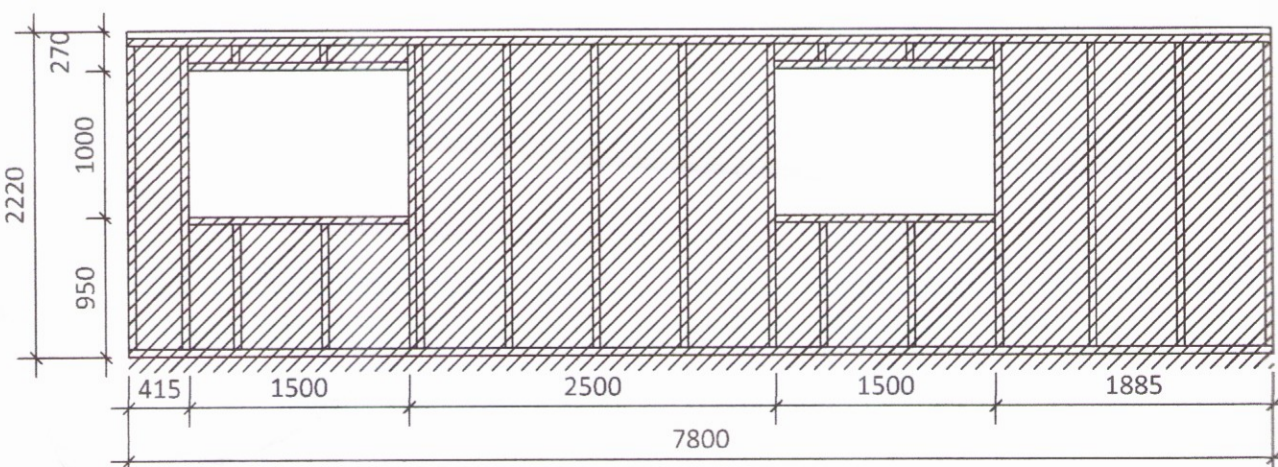

ÁSÝND-GRIND 1
Mkv. 1:50

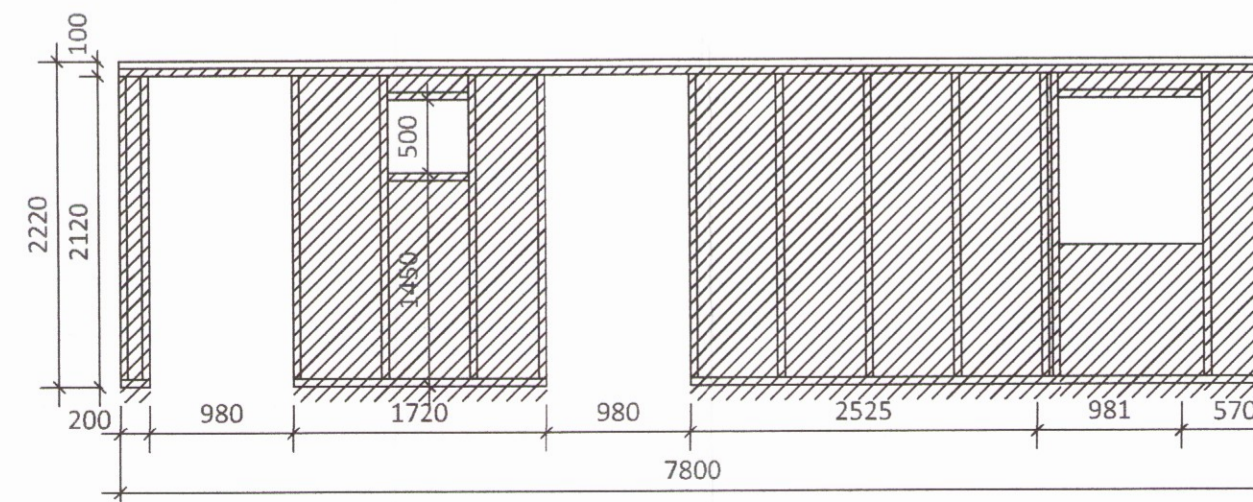

ÁSÝND-GRIND 2
Mkv. 1:50

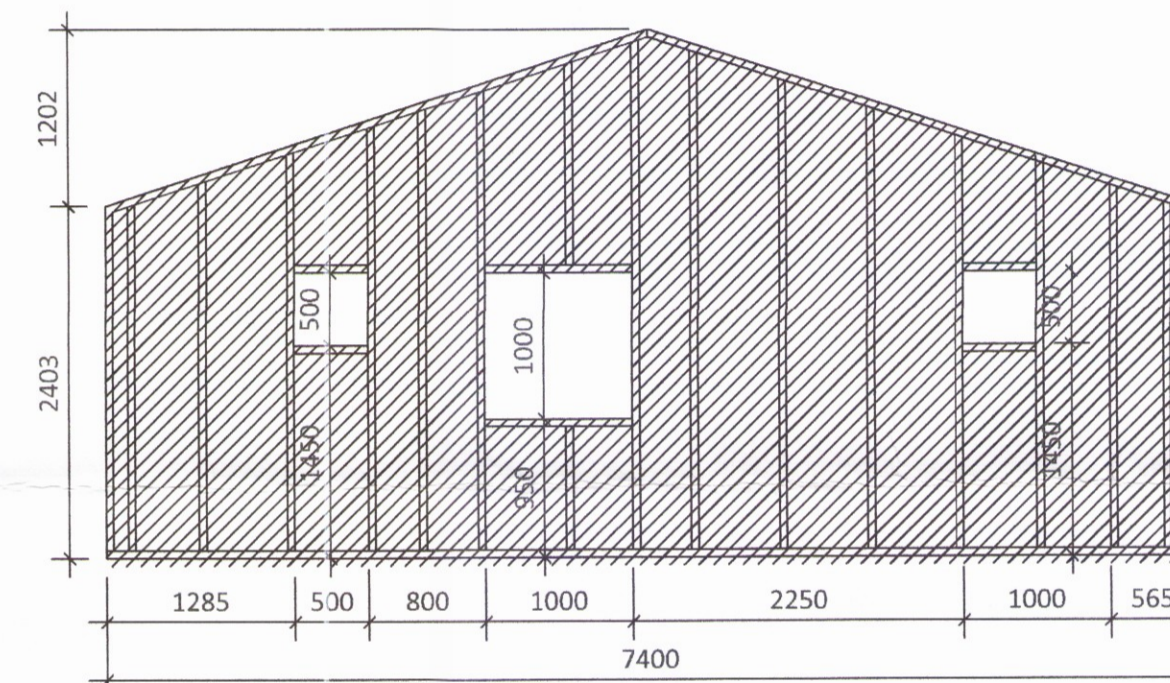

ÁSÝND-GRIND 3
Mkv. 1:50

SKÝRINGAR:

1. Sjá almennar skýringar á teikningu B100.
2. Byggingin er grunduð á þjappaða frostfria malarfyllingu.
3. Veggjagrindur eru 50x150c600 mm.
4. Veggir klæðast að utan með 9 mm krossvið, negldur á veggjagrindur með 3,1x51c150 mm riffluðum galvaniseruðum byssusaum eða galvaniseruðum 2,5" saum c150.
5. Öll mál eru í mm.
6. Öll mál staðfestist á staðnum.

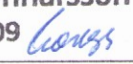
Verkhelti:	
Fristundahús - Viðbygging	
Heimilisfang:	
Grýluhraun nr. 2, Miðengi í Árnessýslu	
Teikning:	Hannað: GÓU
Burðarvirki	Teiknað: GÓU
Veggir	Mælikvarði: 1:50:10
Grunnmynd og snið	Blaðastærð: A2
	Dags.: 30.12.2014
	Verk. Nr.: 20/2014
Undirskrift og kennitala hönnuðar:	
Guðmundur Óskar Unnarsson	
Kt. 110683-3409 	
Undirskrift og kennitala hönnunarstjóra:	
Guðmundur Óskar Unnarsson	Teikning nr.
Hafnargata 90, 230 Keflavík	B102
Sími: 699-8348	B
Tölvupóstur: gummi@riss.is	
HÖNNUÐUR ÁSKILUR SÉR ALLAN RETT Á TEIKNINGUM - FJÓLFÖLDUN ER HÁÐ SKRIFLEGU SAMÞYKKI	