

Skipulags- og byggingarfræði og úppávísing  
**Yfirfarið**  
 09. maí 2017  
*F.H. Steinar Skjöl*  
 Byggingarfræðingur

ADALHÖNNUÐUR

ÚTG. DAGS. ÚTGÁFUFRILL HANNAÐ TEIKN. YFIRF.

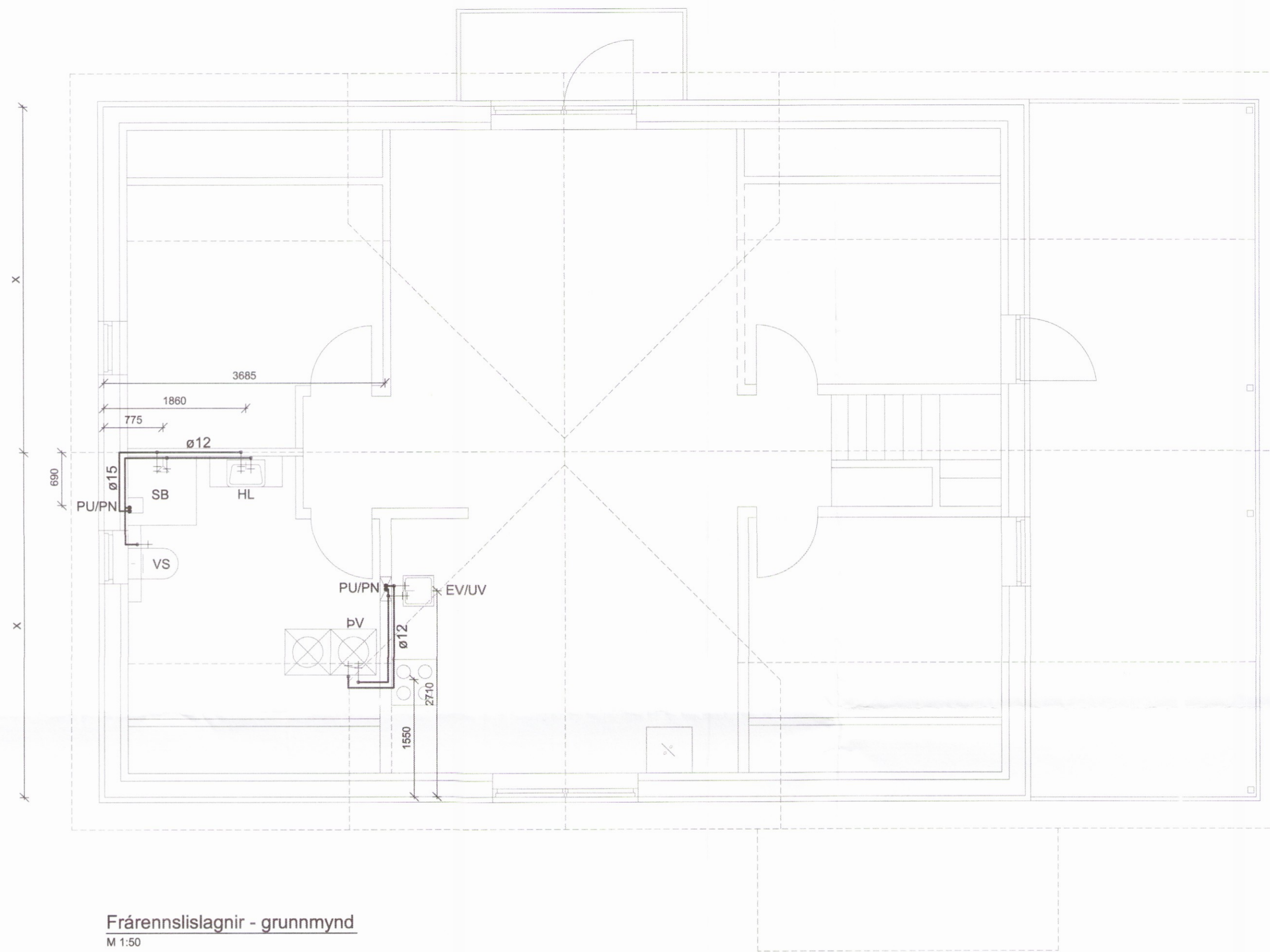

**Frárennslislagnir - grunnmynd**  
 M 1:50

**SKÝRINGAR**

**Neyslúvatnslagnir:**

Öll pípumál eru heiti röra.  
 Allar lagnir og tengi séu rústfrí mannesmann rör.  
 Kaldavatsn lögnin er með hlífðarkápu.  
 Neyslúvatnslagnir einangrist með minnst 20mm glerullareinangrun, vafið í plastdúk o glímband á samskeyti eða annað sambærilegt.  
 Þrýstiprófun með köldu vatni við 8bar.

Neyslúvatnslagnir eru mannesmann rör.

Stærðir eru:

DN10: 12x1,2	nefnd á teikningu	ø12
DN12: 15x1,2	-----	ø15
DN15: 18x1,2	-----	ø18
DN20: 22x1,5	-----	ø22
DN25: 28x1,5	-----	ø28
DN32: 35x1,5	-----	ø35

Lagnir eru með hlífðarkápu

Allt efni skal vera vottað Rannsóknarstofnun byggingariðnaðarins.

**Skammstafanir:**

PVC	plaströr, pvc (rauðbrúnn)
PP	plaströr, pp (grá)
BR	brunnur
GN	gólfniðurfall með vatnslás
GSN	gegnumstreymisniðurfall í gólf
ÞN	þakniðurfall
HL	handlaug
VS	vatnssalerni
SB/BK	steypibað/baðkar
EV	eldhúsvaskur
UV	uppþvottavél
ÞV	þvottavél
SV	skolvaskur
NF	útiníðurfall
KR	krani
HR	hreinsistútur með loki
BS	brunaslanga
FN	fallstammi nr. N
UT	útlöftun
LP	loftþúði/höggdeyfir (t.d. Flamco Flexofit)

**Línugerðir:**

----- Kalt neysluvatn  
 - - - - - Heitt neysluvatn

Málsetning miðast við útbrún steyptra veggja.

LYKILMYND



**Skeiðhólt, 801 Selfoss**  
 Skeiða- og Gnúpverjahreppi  
 Íbúðarhús breyting

Neyslúvatnslagnir  
 Grunnmynd og skýringar

TEIKNINÚMÉR	BLADSTÆRÐ	HANNAÐ:	GH
6286-001	A2	TEIKNAD:	SSI
03 230-01		YFIRFARID:	GH

DAGS.	MÆLIKVARÐI	ÚTGÁFA
17.01.2017	1:50	<b>A</b>

SAMPYKKT *[Signature]*  
 Kennitala: Guðmundur Hjaltason kt. 070966-5579