

SAMÞYKKT
19 JULI 2013
Ruggi Kaldan
Byggingafulltrúi uppsv. Ánessýslu og Fíðah.

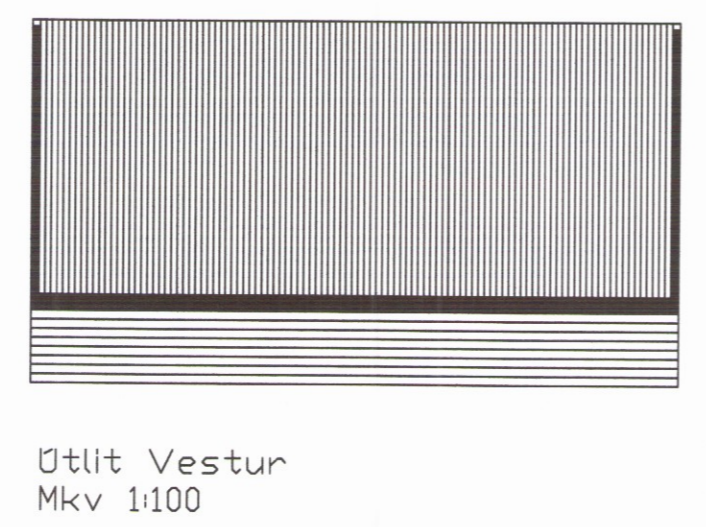
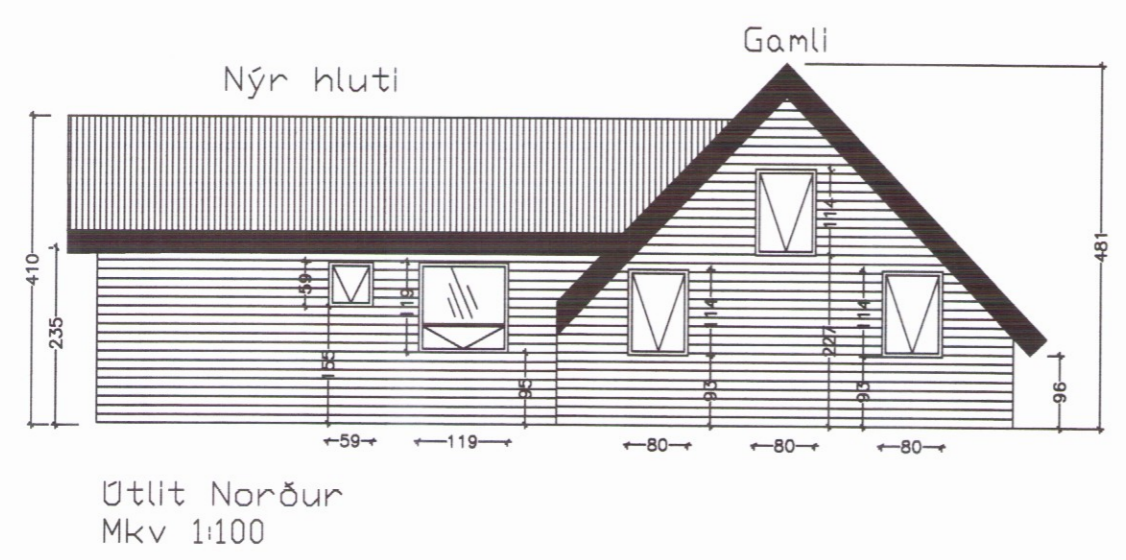

Fristundarhús
Lýsing:
Fristundarhús er fyrir samtals 44.9 m²
Byggja á við austurhlíð húss 33 m²

BYGGINGARLÝSING.

SÖKKLAR.
Sökkjar eru steiptir hnallar á frostfría þjappaða fyllingu 120cm þykk.
BOTNPLATA.
Botnplata er timburgrind, dregari 180x50 með 150x50 gólfbitum. Gólfbiti er klæddur að neðan með 12mm krossviðsplötu sem er klædd með músaneti. Ofan á leiðara kemur rakavarnalag og á milli leiðara kemur 150mm ull.
ÚTVEGGIR.
Útveggir eru timburveggir klæddir að utan með liggjandi klæðningu og að innan með plötum. Veggur samanstendur af liggjandi klæðningu, 40mm listum, 12mm krossviðsplötum, 5x125 mm burðargrind á milli burðargrindar kemur 125mm þykk ull, rakavarnarlag, raflagnabil 50mm og klæðning.
ÞAK.
Þak er hefðbundið léttbyggt þak með 26° halla (eldri hluti 46°). Borið uppi af 50x225mm sperrum og klætt með 25x150mm klæðningu, pappa og lituðu bárustáli. Þakið verður einangrað með 200 mm steinull, rakavarnalag og klæðing í flokki II. Þakið skal lofta vel, sjá sér teikningu af þakkanti.
GLUGGAR.
Glugga skal smíða úr B-gagnfúavörðu timbri. Gler skal vera tvöfalt k-gler.

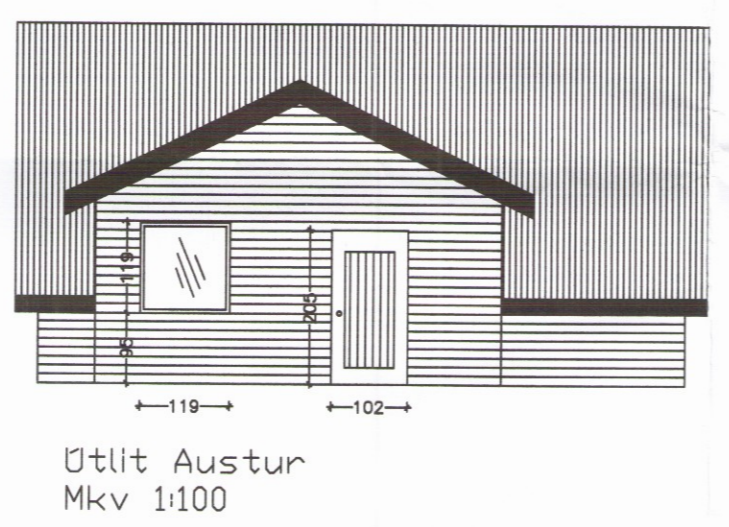
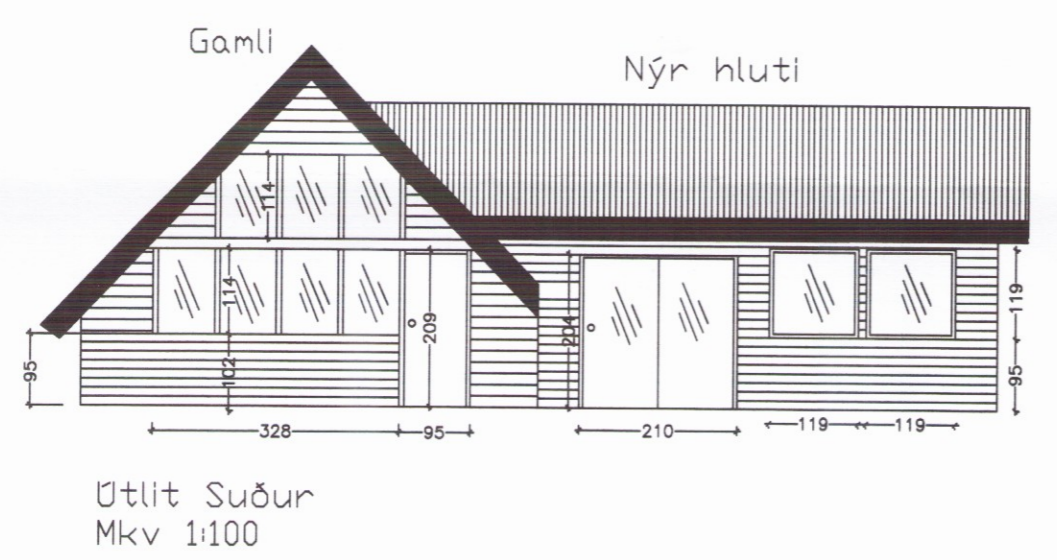

Viðbótar frístandahús skal vera byggt af öllu leyti í samræmi við gildandi reglugerðir.

Skráningartafla: Miðheiðarvegur 8					Skrásetjari: Svanlaugur Sveinsson														
Landnúmer: 169451					Kennitala: 250147-3099														
Matshlutanúmer: 01					Útgáfa: 4.01k Dags: 28.5.2013														
Uppskipting og lýsing					Stærðir														
D0	D1	D2	D3	D4	D5	D5M	D6	D7	D8	D9	D10a	D10b	D11	D12	D16	Reiknitala		D17	
Lokun	Rými hæð-róð	Notkun texti	Höfuð-flokkun	Eignar-hald	Botnflötur m ²	Milliflötur m ²	Stigar m ²	Op m ²	Brúttóflötur m ²	Brúttóflötur sh < 1,8	Salarhæð min	Salarhæð max	Brúttó rúmmál m ³	Nettóflötur m ²	Birt flatarmál m ²	Skiptarúmmál	Reiknitala skiptarúmmáls	Skipta-rúmmál m ³	
		Matshluti			85,3	0,0	0,0	0,0	85,3	7,4			300,0	73,9	77,9			244,882	
		Botn											17,1						
	01	1.hæð			85,3	0,0	0,0	0,0	85,3	7,4			282,9	73,9	77,9				
A	0101	Fristundahús	N	0101	52,3				52,3	7,4	1,38	4,38	166,9	46,2	44,9	3,19		147,378	
A	0102	Stækkun	N	0101	33,0				33,0		2,54	3,70	116,0	27,7	33,0	3,52		97,504	
Athugasemdir																			
Sameignir summa																			
Eignarhald																			
	Eignar-hald	Notkun texti	Birt flatarmál m ²	Skiptarúmmál Séreign m ³	Skiptarúmmál Séreign og sameign m ³														
	0101	Fristundahús	77,9	244,882	244,882														
		Alls	77,9	244,882	244,882														

Svanlaugur Sveinsson
kt: 250147-3099
Tæknifræðingur
Breiðvangur 40 sí: 5554032
Svanlaugur Sveinsson

MIÐEIÐARVEGUR-8
ÚTLIT,SKRÁNINGARTAFLA

Teikn.nr.: 101

Mælt:	Samþykkt
Hannað: HAI	Dags.: MARS.2013
Teiknað: HAI	M.kv.: 1:100, 1: 500
Breytt:	