

Samþykkt

12 JUNI 2006

Hannor Gunnarsson
Byggingarfulltrúi uppsveita Árnessýslu

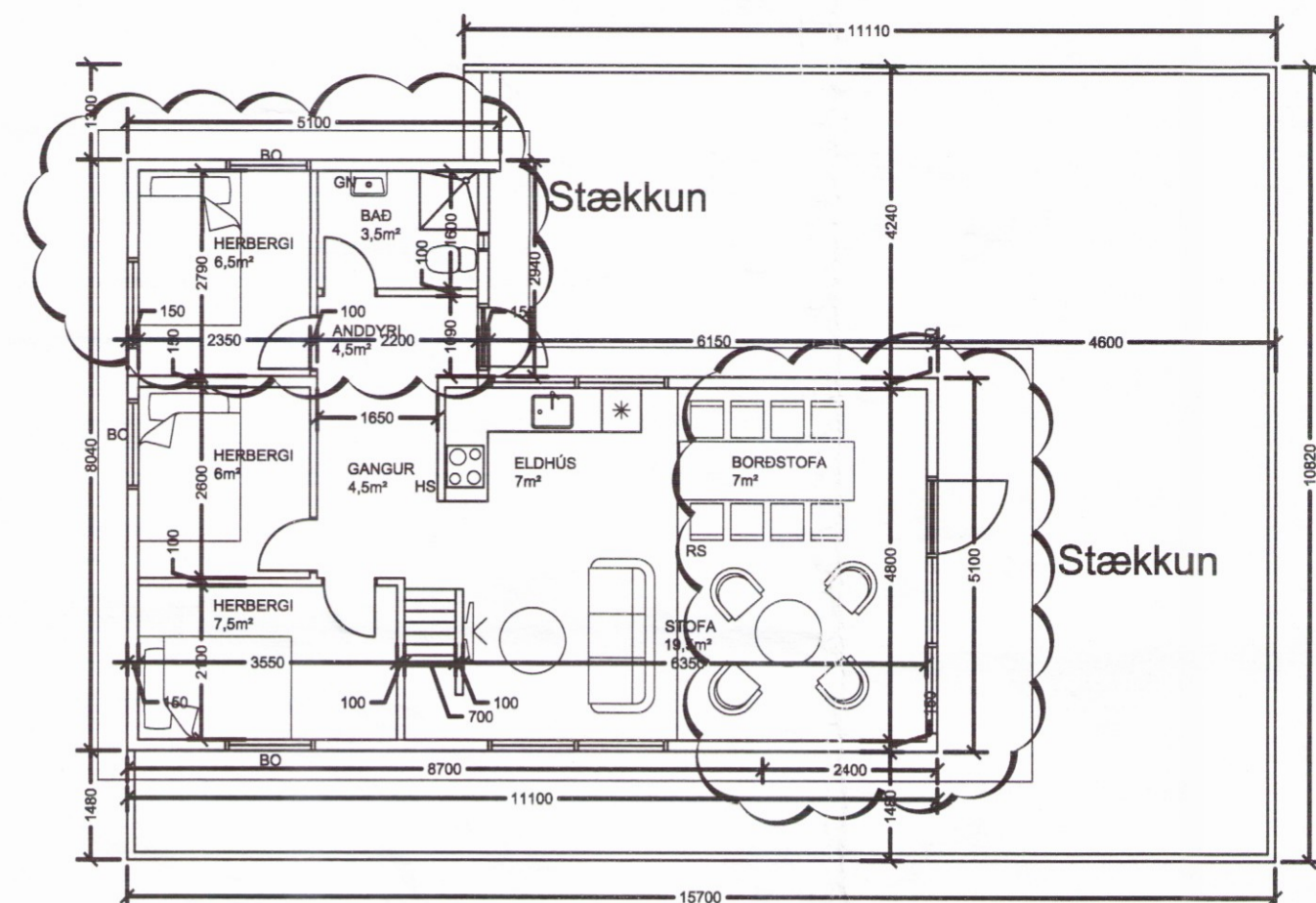

Grunnmynd eftir stækkun 1:100

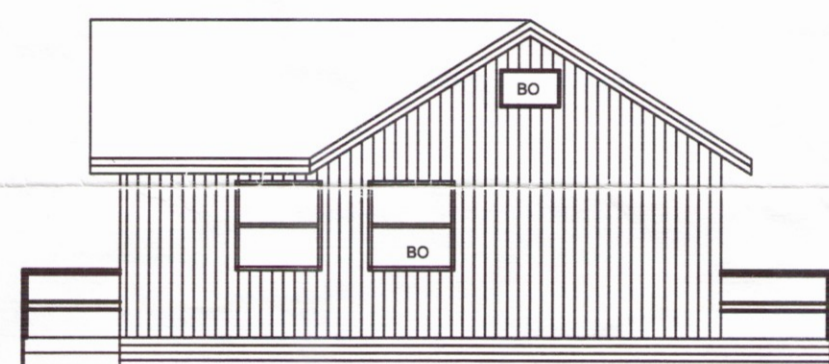

ÚTLIT NORÐUR 1:100

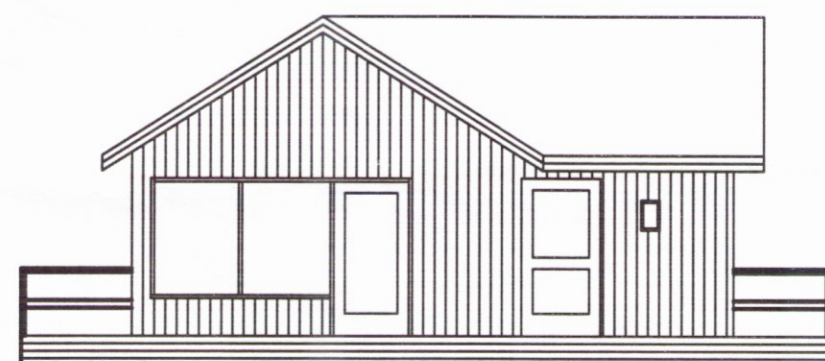

ÚTLIT SUÐUR 1:100

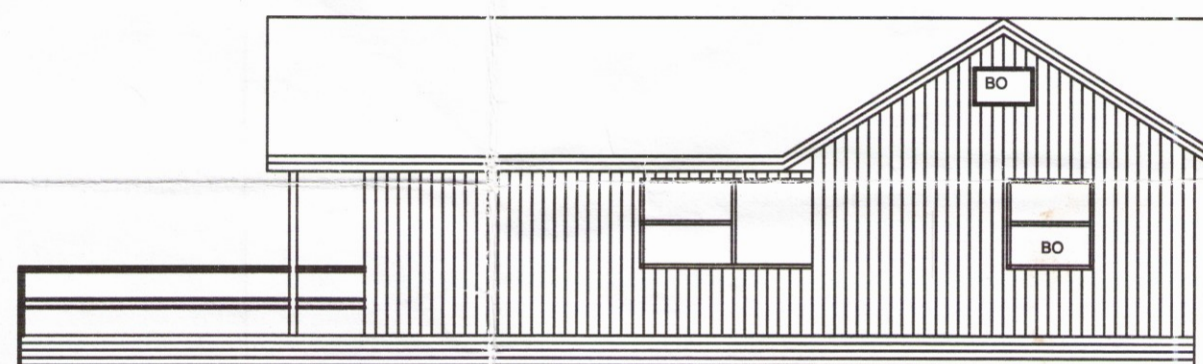

ÚTLIT AUSTUR 1:100

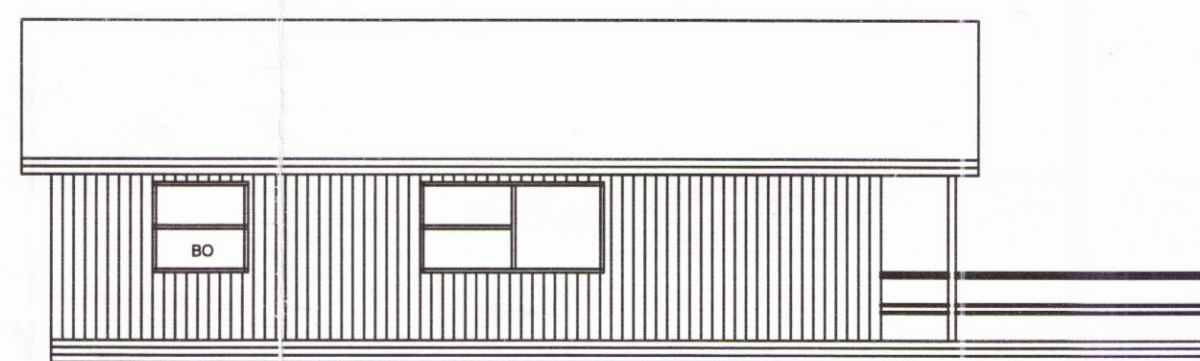

SNEIÐMYND A - A 1:100

Húsið er upphaflega teiknað árið 1991.

Nú er sótt um að fá að byggja við húsið, í suður og austur. Suður stækkunin er stækkun á dagrými og í austur stækkuninni er nýr inngangur nýtt baðherbergi og eitt herbergi.

Viðbyggingarnar eru byggðar upp á sambærilegan hátt og eldri bygging. Burður útveggja er úr timburgrund einangraðri á milli stoða, stífuð af með krossvið að utan, rakavamalag að innan, rafmagnsgrind og klæðning. Þakið er sperruþak, einangrað á milli sperra.

Merkingar:
BO - Björgunarop, 600x900mm
RS - Reykskynjari upp við sperrur
HS - Handslökkvutæki
GN - Gólfniðurfall

Hannor Gunnarsson
Kennitala ábyrgðaraðila : 210879-3589
HÚNBOGI ÞÓR ÁRNASON
STEINÁS 24
280 REYKJANESBÆR
S:693 4257

Hvammar 23
Sumarhús stækkað

Grunnmyndir, útlit og sneiðing.

MÁL 1:100
DAGS. 21.05.2006
BR. ATH. TEIKN. GV

05-01

1544