

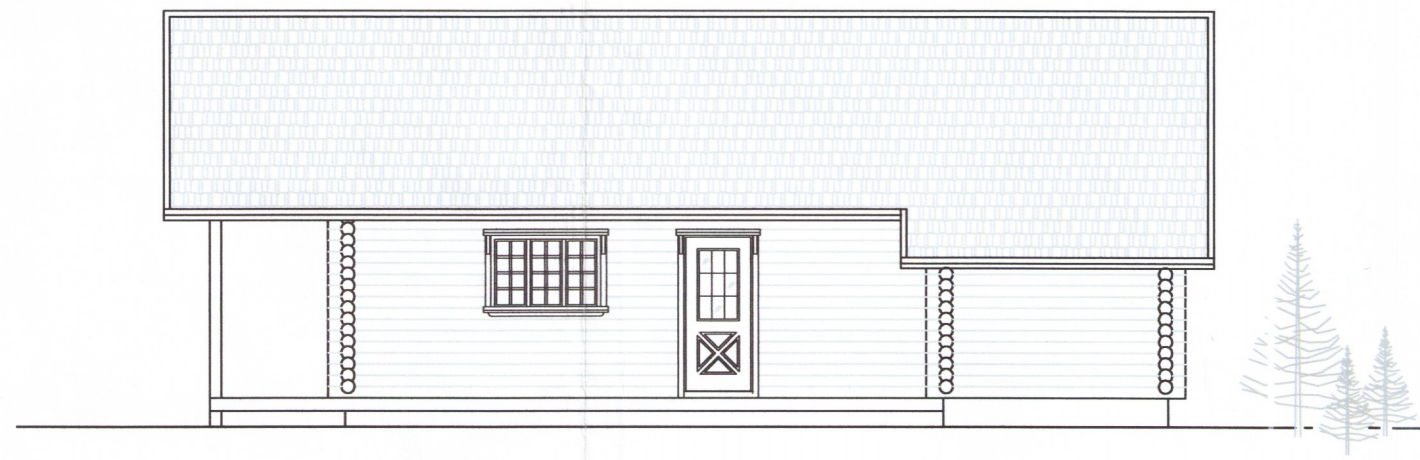

**ÚTLIT NORDURGAFL**  
Mkv: 1/100

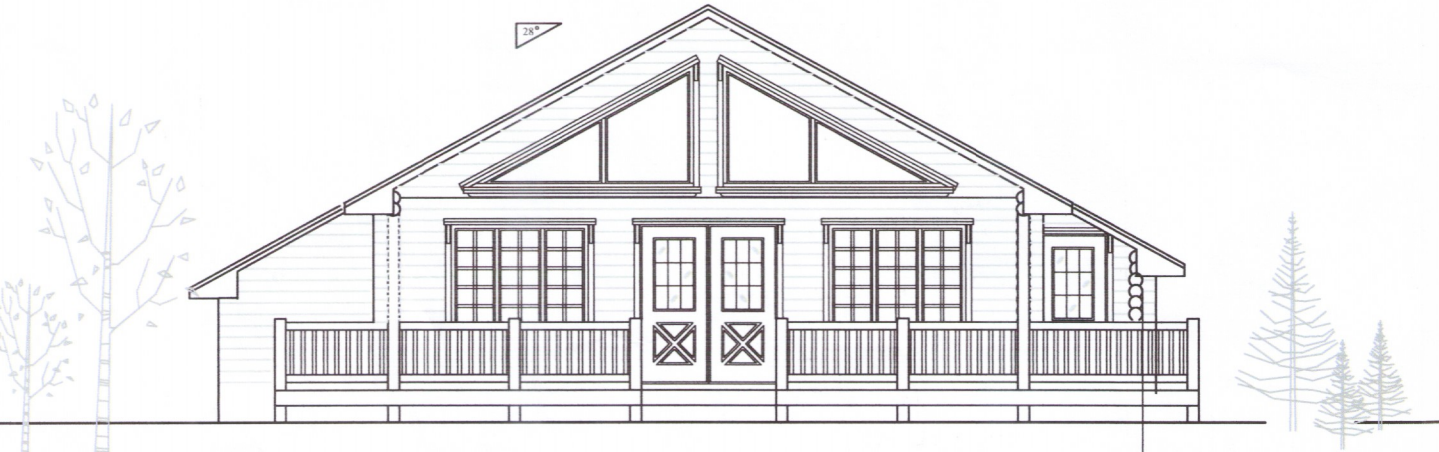

**ÚTLIT VESTURHLÍÐAR**  
Mkv: 1/100



**ÚTLIT SUÐURGAFLS**  
Mkv: 1/100



**ÚTLIT NORDURGAFLS**  
Mkv: 1/100

Samp. 28.09.2004  
BYGGINGARFULLTRÚI  
BLÁSKÓGABYGGÐAR  
Hönnuð Einarsson

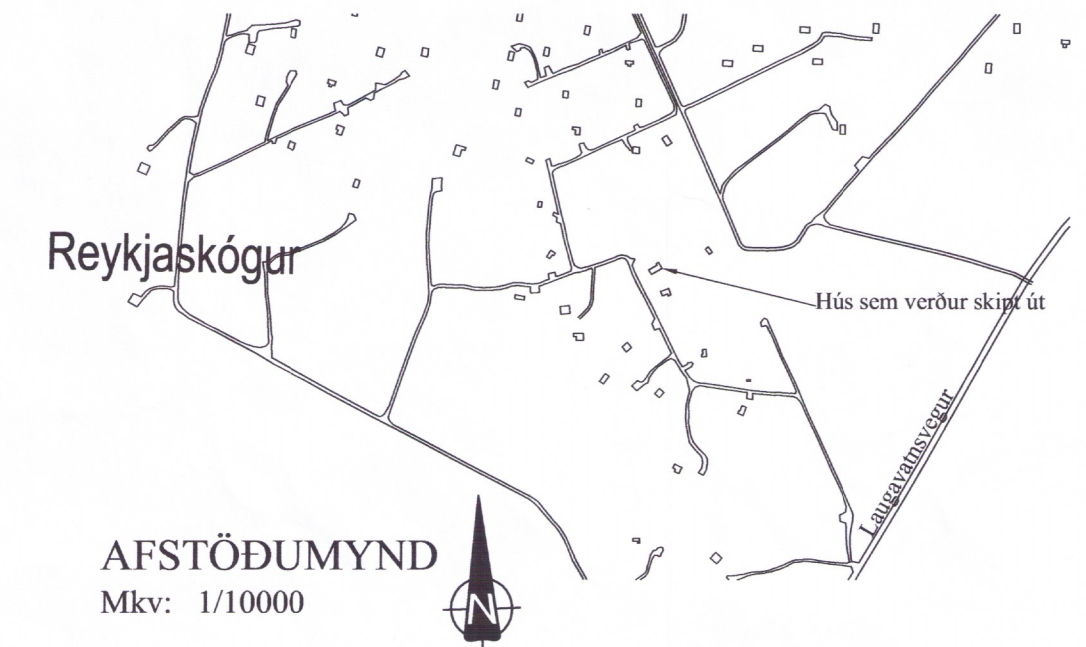

**AFSTÖÐUMYND**  
Mkv: 1/10000

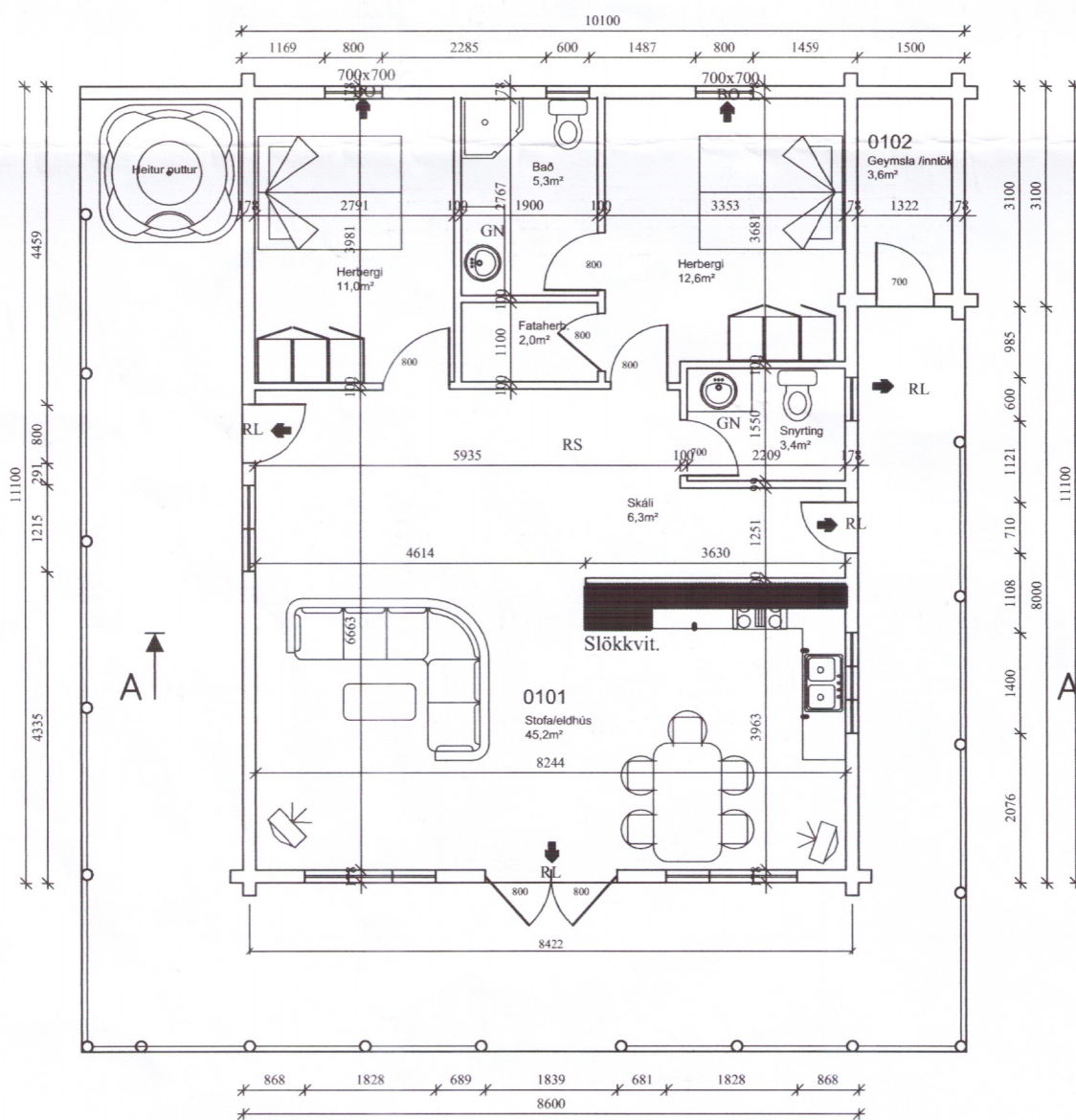

**GRUNNMYND**  
Mkv: 1/100

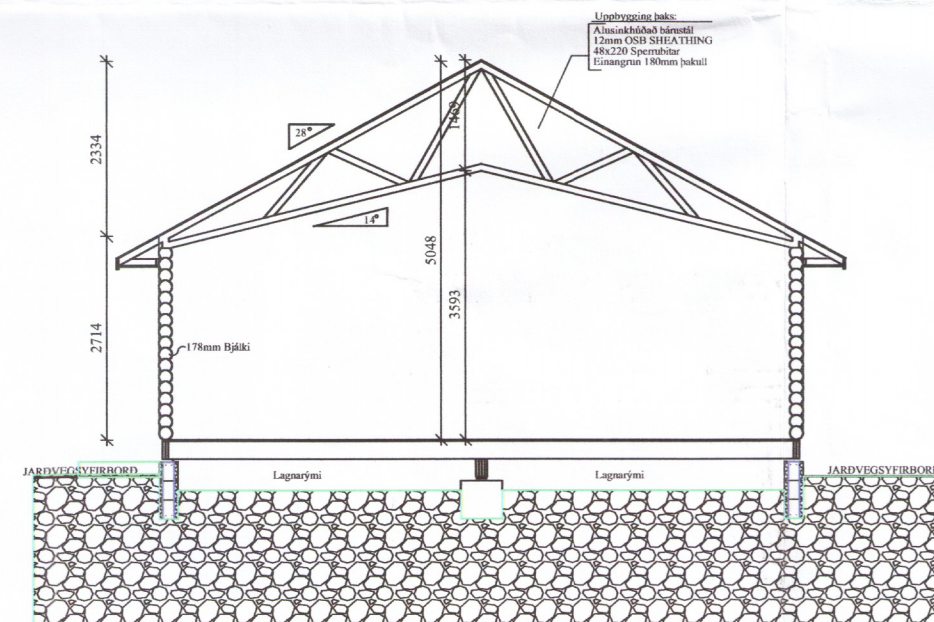

**SKURÐUR A-A**  
Mkv: 1/100

Skráningartafa: Hús no: 3 Efri-Reykir í Bláskógabyggð					Skrásetjari: Runólfur P. Sigurðsson; Gsm 862-9933												
Landnúmer: 177257					Kennitala: 090157-2489												
Matshlutunúmer: 05					Útgáfa: 4.01t Dags: 10.7.2004												
Uppskipting og lýsing					Stærðir												
D0	D1	D2	D3	D4	D5	DSM	D6	D7	D8	D9	D10a	D10b	D11	D12	D16	Rekintala	D17
Lokun	Rými	Notkun	Höfuð-flokkun	Eignar-hald	Botnfloður	Mífloður	Stigir	Op	Brúttufloður	Brúttufloður	Salarhæð	Salarhæð	Brúttó	Nettofloður	Birt flatarmál	Rekintala	Skipta-rúmmál
hæð-röð	hæð-röð	texti			m²	m²	m²	m²	m²	sh < 1.8	mín	max	rúmmál m³	m²	m²	skiptarúmmál	m³
<b>Matshluti</b>					100,0	0,0	0,0	0,0	100,0	0,0			397,8	89,4	100,0		334,536
<b>Botn</b>													20,0				
<b>1. hæð</b>					100,0	0,0	0,0	0,0	100,0	0,0			377,8	89,4	100,0		326,040
A	0101	Sumarhúsið	N	0101	95,4				95,4		2,71	5,05	367,0	85,8	95,4	3,80	326,040
A	0102	Geymsla	N	0101	4,6				4,6		2,21	2,71	10,8	3,6	4,6	2,36	8,496
<b>Athugasemdir</b>																	
<b>Sameignir sumra</b>																	
<b>Eignarhald</b>																	
	Eignar-hald	Notkun texti	Birt flatarmál m²	Skiptarúmmál Séreign m³	Séreign og sameign m³												
	0101	Sumarhúsið	100,0	334,536	334,536												
		Allis	100,0	334,536	334,536												

**SKÝRINGAR:**  
Sótt er um að skipta út eldra húsi byggja svo kallað bjálka sumarhúsi á eldra stæði. Húsið er byggt á steiptum grunn með varmamötum og þar yfir er hefðbundið timbugölf og skriðkjallari undir. Þak hússins er með 28" þakhalli. Þak er borið uppi með 127\*300mm límtrésbíta í mæni og þar útfrá eru sperrur 48\*223. Einangrað með 200 mm þakull á milli sperra. Yfir sperrur er klætt með 25 mm borðaklæðningu þar yfir er þakpappi og yst er alusinkhúðað bórustól. Veggir hússins eru byggðir upp með 170mm burðarbjálkum, sem er burðarvirki veggja, einangrun og einnig sem klæðning og veðurkapa. Heitur pottur skal vera með sjálvvirkum öryggis hitastillibúnaði. Setja skal niður og koma fyrir 2500 L rotþrö >30m frá húsi. Staðsetning rotþröar í samráði við heilbrigðisfulltrúa og byggingafrúna.

C:			
B:			
A:			
nr.	Dags.	Af.	Breyting
Frumstærð blaðs A2			
<b>RUNÓLFUR P. SIGURÐSSON</b>			
Byggingateknifræðingur Leynisbraut 37, 300 Akranesi Kt: 090157-2489 S: 431-3441 ; 862-9933 ; Fax 431-3441 Netfang: runolfur@mi.is			
Verkefni: <b>SUMARHÚS, AÐALUPPDRAÐTUR</b> <b>HÚS NO. 2 EFRI-REYKIR Í BLÁSKÓGABYGGÐ</b>			
Verkhjattur: <b>GRUNNMYND, SKURÐUR OG ÚTLIT</b>			
Dags. 20.07.04	Nr. 04131	Y	1-01
Hannað: R.P.S.	Teikn: R.P.S.	Ath:	Mkv: 1:100;1000
Samp. Runólfur P. Sigurðsson			Kt: 090157-2489