

1 Afsstöðmynd 1  
1:25.000



2 Afsstöðmynd 2  
1:1.000



3 Afsstöðmynd 3  
1:500

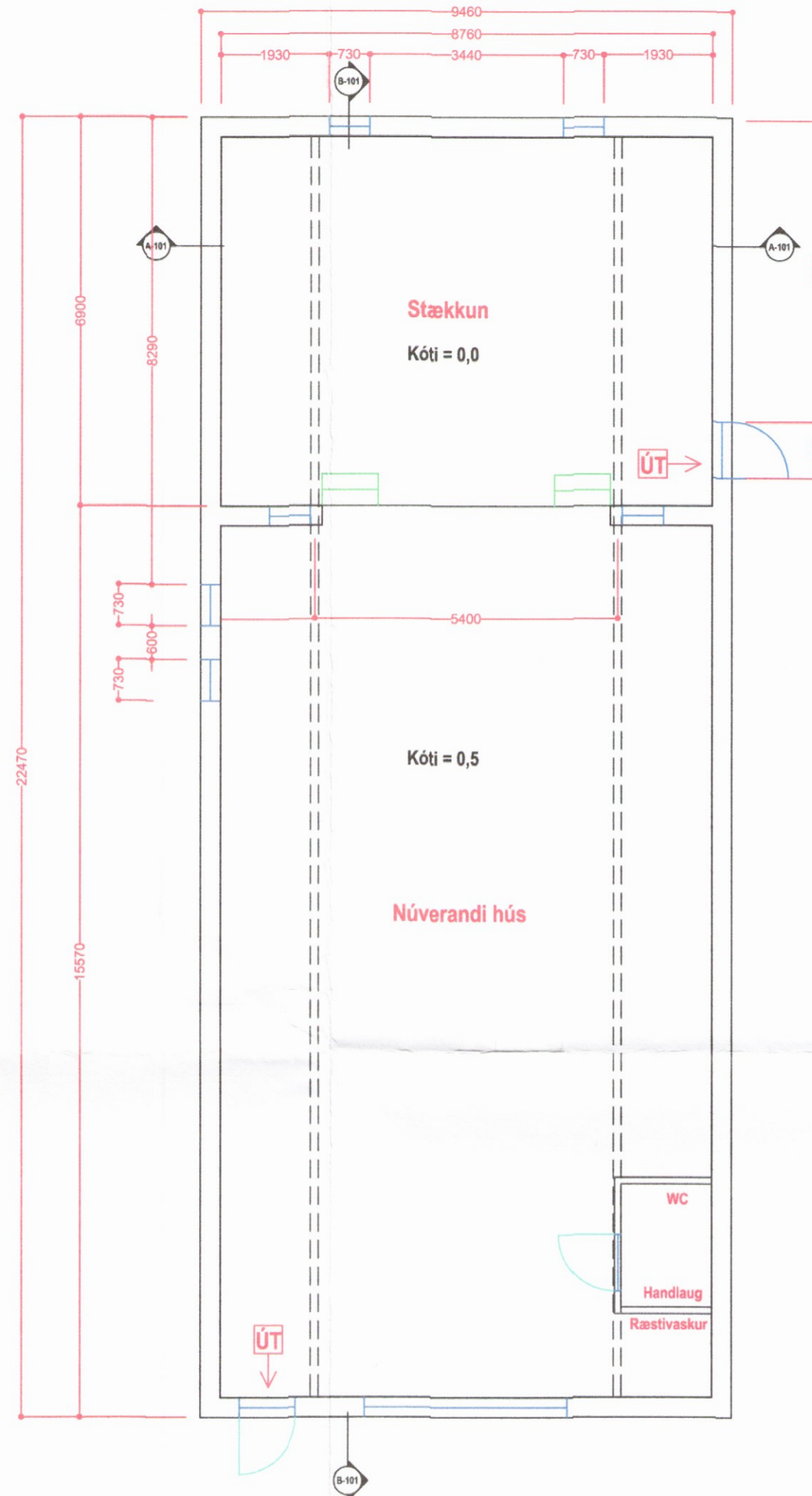

4 Grunnmynd  
1:100

Skipulags- og byggingarfulltrúi Uppsveita bs.  
**Samþykkt**  
26 APR. 2017  
*Þórunn Þórunn*  
Byggingarfulltrúi

**Byggingarlýsing, Geymsla - stækkun**

Landnr. 166339 Staðgreinir 8722-6-00029000

Stækkun á Geymslu. Fastanúmer 220-1266 merking 03 0101. Byggingarár 1973, Birt húverandi stærð 147,3 m<sup>2</sup>.

Stækkun við hús er 6,9m x 9,46m = 65,3 m<sup>2</sup>.

Grunnur og neðri hluti veggja að jörðu er steinsteyppt með staðsteypptum sökklum og botnplötu.

Útveggir eru timburveggir 50x150mm, einangraðir með 150mm einangrun, klæddir að utan með krossvið og bárujárni. Að innan er rakasperra, rafmagnsgrind og gipsklæðning.

Þakvirki er stáli/timbur, einangrað með 200mm steinull og klætt með 25x150mm borðaklæðningu, þakpappa og bárujárni. Þaksperrur klæðast að innan með rakavörn, raflagnagrind og loftaklæðningu.

Gluggar eru timburgluggar. Litir á húsi að utan er hvítt. Þak er rautt.

Sökkjar eru einangraðir að utan með 100mm steinull og botnplata er einangruð að neðan með 100mm plasteinangrun. Þakkantur er klæddur með timbri. Gólfhiti verður í húsinu.

Ein höfuðlagnagrind og rafmagnstafla er í núverandi húsi sem verður nýtt.

Frágangur á lóðarmörkum er háður samþykki eiganda aðliggjandi lóðar.

Byggingin þarf að uppfylla kröfur byggingarreglugerðar um kólnunartölur, U-gildi:

Þak =	0,15 [W/m <sup>2</sup> K]
Útveggur =	0,25 [W/m <sup>2</sup> K]
Gluggar =	1,7 [W/m <sup>2</sup> K]
Hurðir =	1,7 [W/m <sup>2</sup> K]
Útveggir, vegið meðaltal =	0,8 [W/m <sup>2</sup> K]

**Brunavarnir :**

Byggingin er í notkunarflokki 2.

Tvær fóttaleiðir eru í byggingunni.

Um er að ræða eitt brunahólf.

Í húsinu er sjálfvirkt brunaviðvörðunarkerfi með reykskynjurum.

Handslökkvitæki eru í byggingunni.

Verkefni: **Geymsla-Forsæti í Flóa**

Heiti: **Aðaluppdráttur**

Verkhluði: **Afstaða, grunnmynd, lýsing**

Verknúmer: K-1	Verkefnastjóri:
Hönnun: ANA	Teiknað: SÓL
Yfirfarið:	Samþykkt:
Mælikvarði: 1:100	Dagsetning: 2017-02-03
Skrá:	Blað: 100

*Andrés N. Andrés*  
Arkitekt : Andrés Narfi Andrés  
Kt. 111058-6369