

Grind nr. 1 - 45x145mm stoðir c/c 600mm

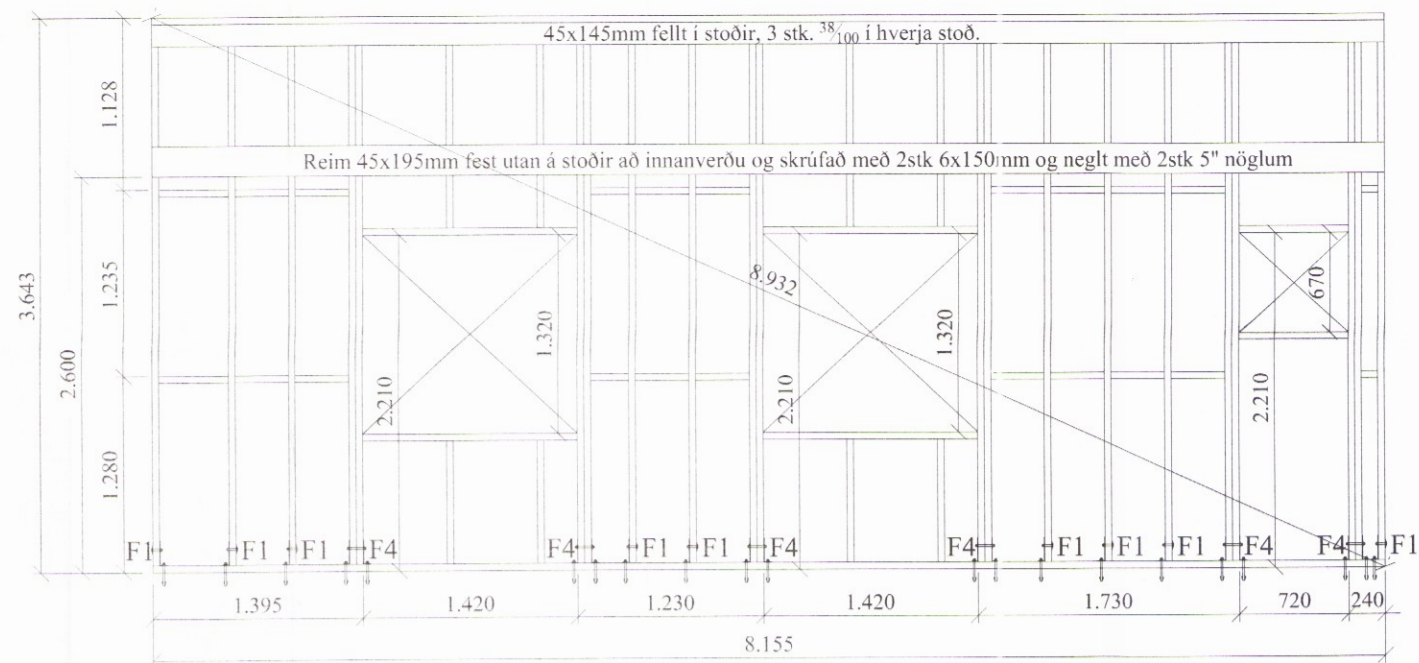

Grind nr. 2 - 45x145mm stoðir c/c 400mm

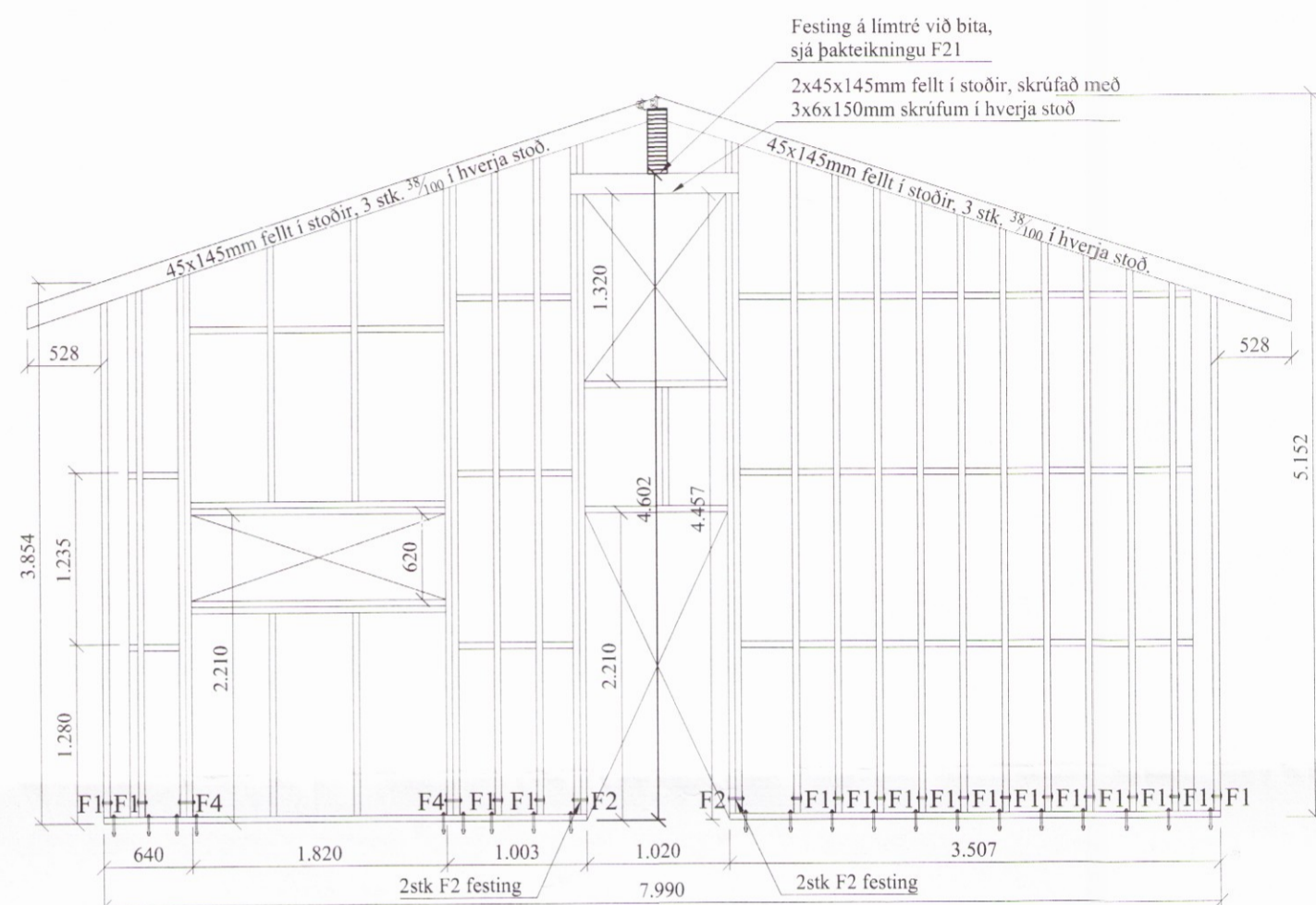

Grind nr. 3 - 45x145mm stoðir c/c 400mm

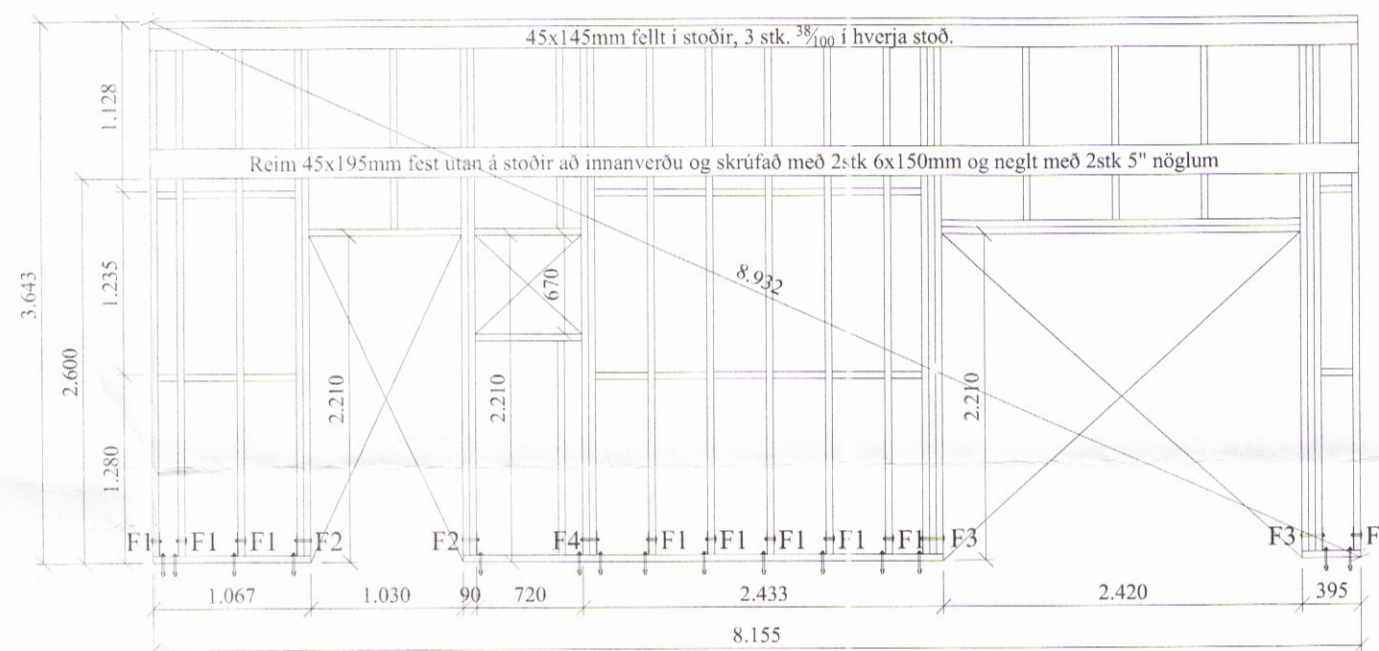

Grind nr. 4 - 45x145mm stoðir c/c 400mm

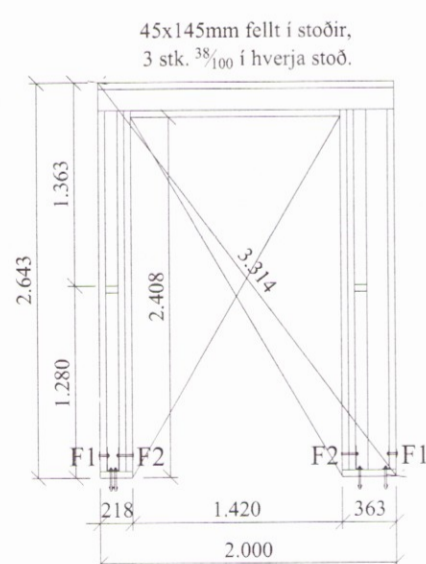

Grind nr. 5  
45x145mm stoðir  
c/c 600mm

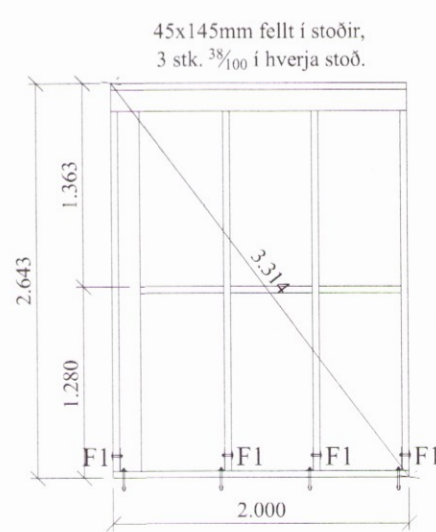

Grind nr. 7  
45x145mm stoðir  
c/c 600mm

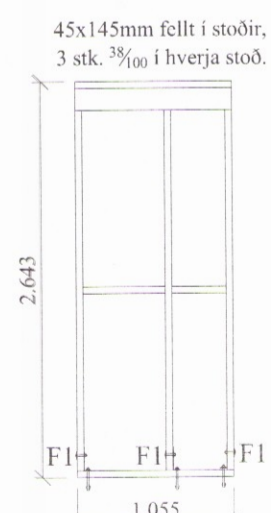

Grind nr. 8  
45x145mm stoðir  
c/c 600mm

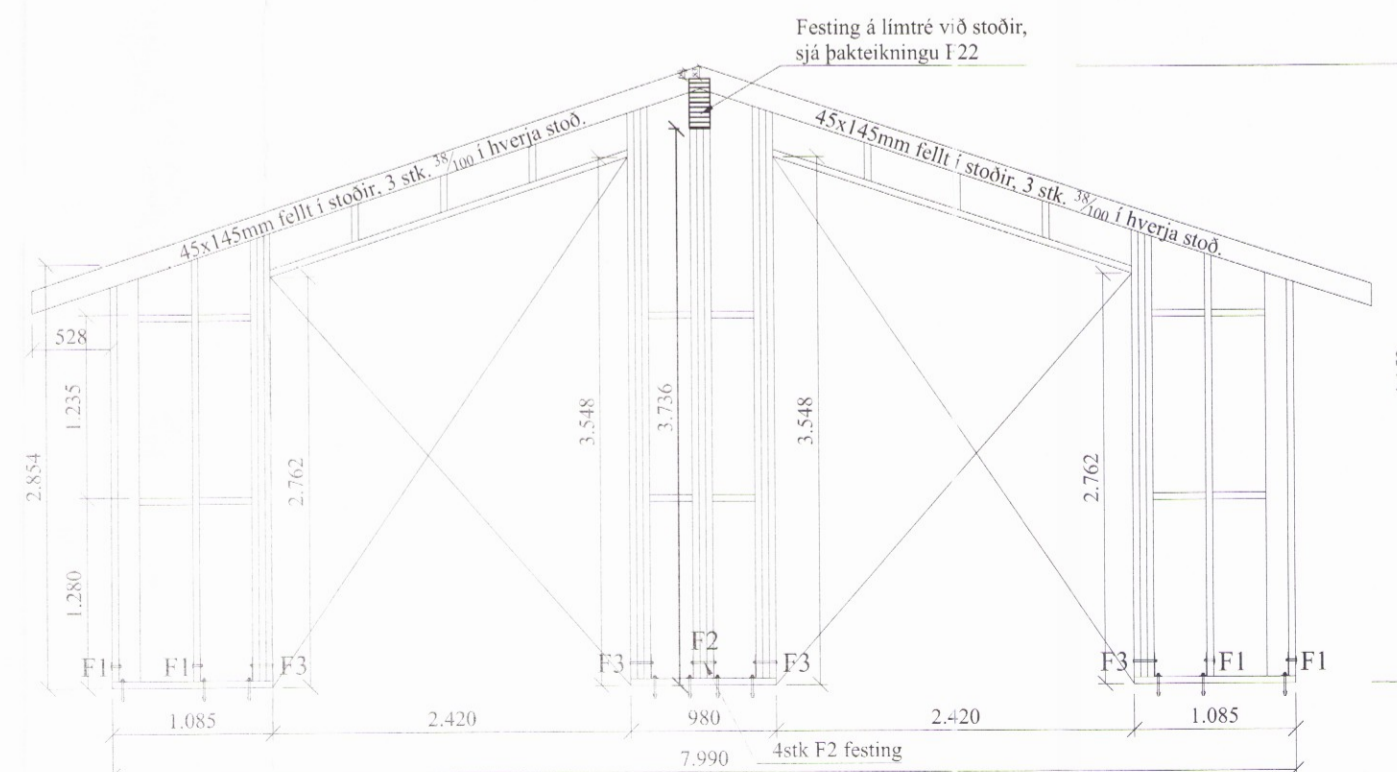

Grind nr. 6 - 45x145mm stoðir c/c 600mm

**Almennt:**

Öll mál skulu staðfest skv. aðaltekningum. Ef eitthvert misræmi er skulu aðaltekningar vera ráðandi, þó þer að láta hönnuði vita af misræmi.

**Skýringar - trévirki veggja**

Allur viður er K18 eða betri skv. DS413. Allan við utanhúss skal fúaverka. Allur saumur og festingar utanhúss skulu vera heitzinkhúðaðar eða ryðfriar. Allar stoðir og lausholt eru <sup>45</sup>/<sub>145</sub> nema annað sé tekið fram. Bil á milli miðjúlínu stoða skal ekki vera meira en 600 mm. Utan á grind komi 9 mm gufuopinn rakapólinn krossviður (t.d. grenikrossviður). Krossviður festist með <sup>28</sup>/<sub>65</sub> C150 í rakapólið lim. Þétting (Aerofil-pulsa eða Illmod þétting) komi undir fótstykki, einnig skal setja vindpappa undir fótstykki, sem kemur þá á milli steypu og fótstykkis.

**Festingar á öllum samskeytum:**

Öll hom og einingasamskeyti skal vixlskrúfa saman með 6x80mm sknúfum c/c 400mm.

**Festing á fótstykki**

Múrboltar M12 C600 koma í gegnum fótstykki. Bordýpt = 165 mm og snertidýpt bolta við steypnan flöt => 140 mm.

**F1 - F4**

sjá sérmyndir.

Öll mál eru í millimetrum, nema annað sé tekið fram.

1	Grind nr.3 breytt	28.04.17	BV
VERKHEITI:	Stangarbraut 30, Öndverðanesi 801 Grímsnesi	TEIKNINÚMÉR:	201
VERKHLUTI:	Burðarvirki Ásýnd grindur	UTGÁFA:	A1
Hönnuður:	Björgvin Viglundsson 040546-2009	BLAÐSTÆRÐ:	A-2
Yfirfarið af hönnunarstjóra:	Bent Larsen kt. 141177-3469	DAGS:	08.07.15
Bent Larsen Fróðason Byggingafræðingur B.Sc. Sími 844-7699 bsverk@gmail.com		VERKNR:	15-08
		MKV:	1.50

1574