

VEGGUR: V01, MKV.1:50

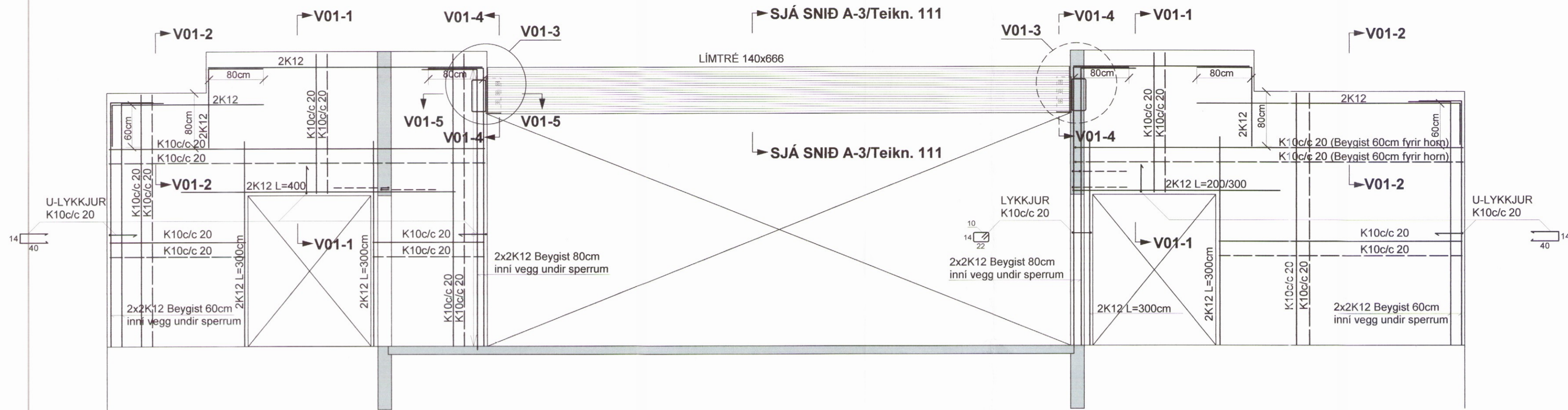

SNÍÐ V01-5 MKV. 1:10

SNÍÐ V01-1 MKV. 1:10

SNÍÐ V01-2 MKV. 1:10

SNÍÐ V01-3 MKV. 1:10

SNÍÐ V01-4 MKV. 1:10

2x2K12 OG LYKKJUR K10C/C 20
 SJÁ ÁSYND VEGGUR V01

2stk U-LYKKJUR
 KOMI INNI ÁSOÐNAR LYKKJUR

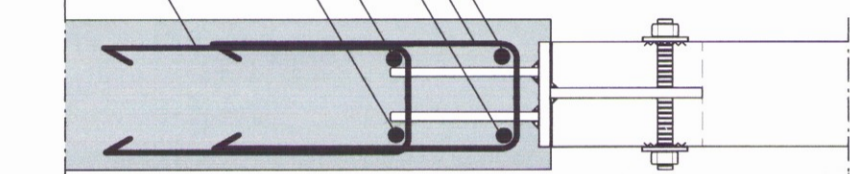

K10 LYKKJA KOMI YFIR
 INNSTEYPTAR SPERRUR

K10 LYKKJA KOMI YFIR
 INNSTEYPTAR SPERRUR

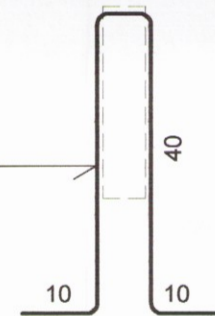
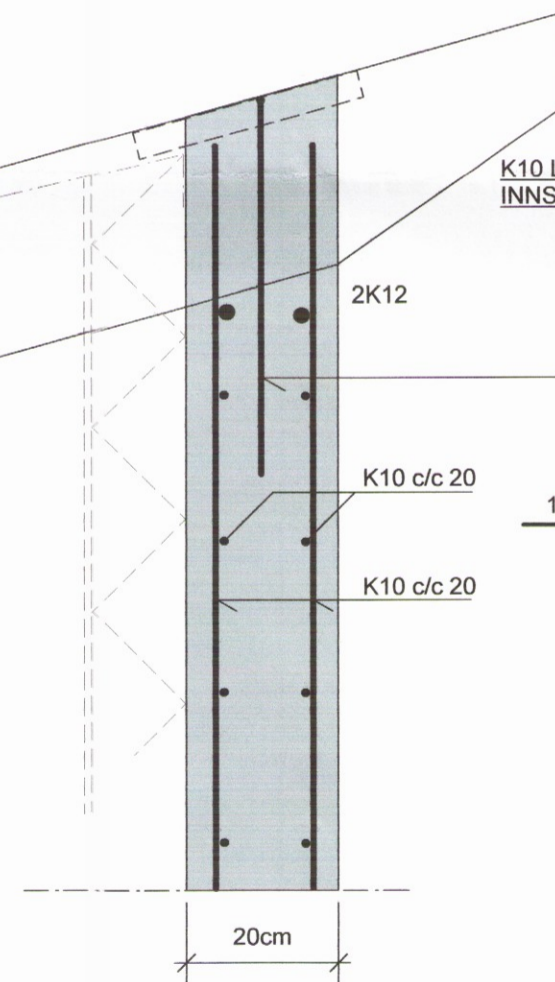
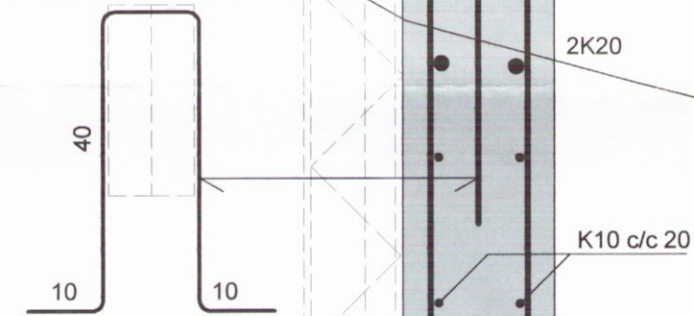

**STÁLFESTING:
 HLIÐARMYND, MKV. 1:10**

**STÁLFESTING:
 SÉÐ AÐ FRAMAN, MKV. 1:10**

BAK STÁLFESTINGAR=12x140x480mm STÁLPLATA
 HLIÐ STÁLFESTINGAR=10x200x480mm STÁLPLATA
 BOTN STÁLFESTINGAR=12x140x212mm STÁLPLATA

STÁLPLÖTURNAR ERU SAMSETTAR MED
 HEILUM a=6mm SUÐUSAUMUM BEGGJA MEGIN

2 stk K12 LYKKJUR
 SOÐNAR Á STÁLPLÖTU
 MED HEILUM a=6mm SUÐUM
 BEGGJA MEGIN

BAK STÁLFESTINGAR=12x140x480mm STÁLPLATA
 HLIÐ STÁLFESTINGAR=10x200x480mm STÁLPLATA

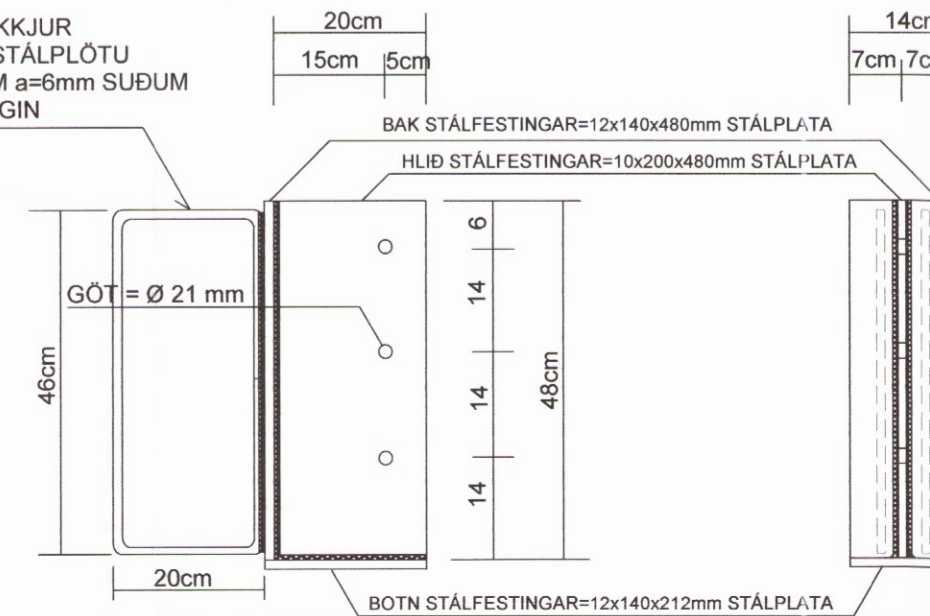

BOTN STÁLFESTINGAR=12x140x212mm STÁLPLATA

**STÁLFESTING:
 GRUNNMYND, MKV. 1:10**

2 stk K12 LYKKJUR
 SOÐNAR Á STÁLPLÖTU
 MED HEILUM a=6mm SUÐUM
 BEGGJA MEGIN

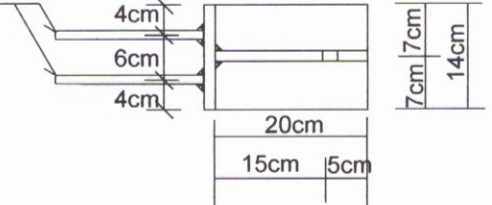

SJÁ SKÝRINGAR Á TEIKNINGU NR. B 104

(A) 28.04.2017 (Límrésbíti í staðinn fyrir steyptan)

TEIKN.NR. B 108	Tæknivangur ehf. KT. 450586-1889 Kirkjustétt 26, 113 Reykjavík Sími: 564 22 44, Netf. tv@vortex.is
KVARÐI: 1:50, 1:10	
DAGS: MARS 2016	
HANNAÐ: MG	VERKEFNI: SUÐURBAKKI 8 - GRÍMSNES og GRAFNINGS-SHREPPÍ
TEIKNÁÐ: MG	BURÐARVIRKI: STEYPTIR VEGGIR, VEGGUR V01
YFIRFARIÐ: <i>Magnús Gylfason</i>	Undirskrift: <i>Adalhönnuðar</i> KT.080657-7819