

TJARNHOLTSMÝRI 3A. VIÐ SÓLHEIMAVEG GRÍMSNESI.

Byggingartýsing / verkýsing

Húsið er klætt með liggjandi panil á timburgrind. Undirstöður eru staðsleyptar á þjappaðri hraunfyllingu. Gólf Staðsleypt gólfplata, vélalipuð eða með ilög. Úlveggar eru 45*140 mm. Timburgrind með steinullareinangrun í grind. Vegggrindin skal boltast föst við undirstöður. Þak er risbak, sem byggt er úr timbursperrum sem hvíla á veggjum, þá er þak heilklaft með 25*150 mm. borðvöð, þakpappa og baketaði. Þak er einangrað með 200 mm. Þakleinangrun. Milliveggir eru uppbyggðir sem hér segir: 45 * 70 mm. timburgrind fyllt með steinullareinangrun og klæddir beggja vegna með 2 * 13 mm gíspjútum. Húsið verður hitað með miðstöðvæðnum og hitapípum í gólf, og eru lagin sýnilegar að hluta. Í gluggum er tvöfalt K-einangrunargler (12 mm loftbil í föstum gluggum en 9mm loftbil í opnanlegum gluggaþögum og hurðum.

Umhverfis- og tæknisvið Uppsveita
Samþykkt
 20. feb. 2019
Simnet
 Byggingarfulltrúi

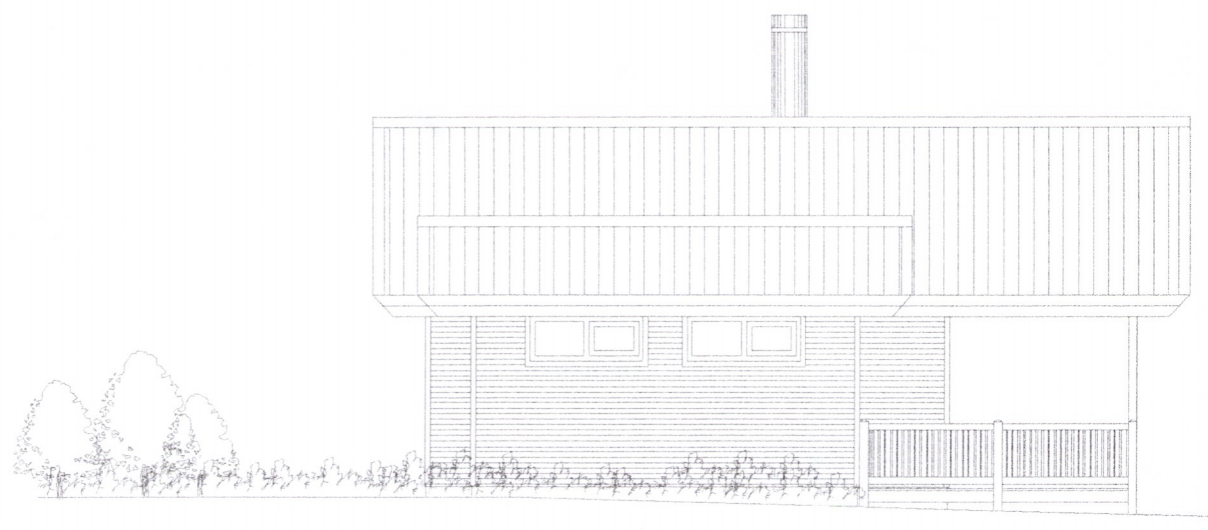

ÚTLIT SÚDUVESTUR, MKV. 1:100.

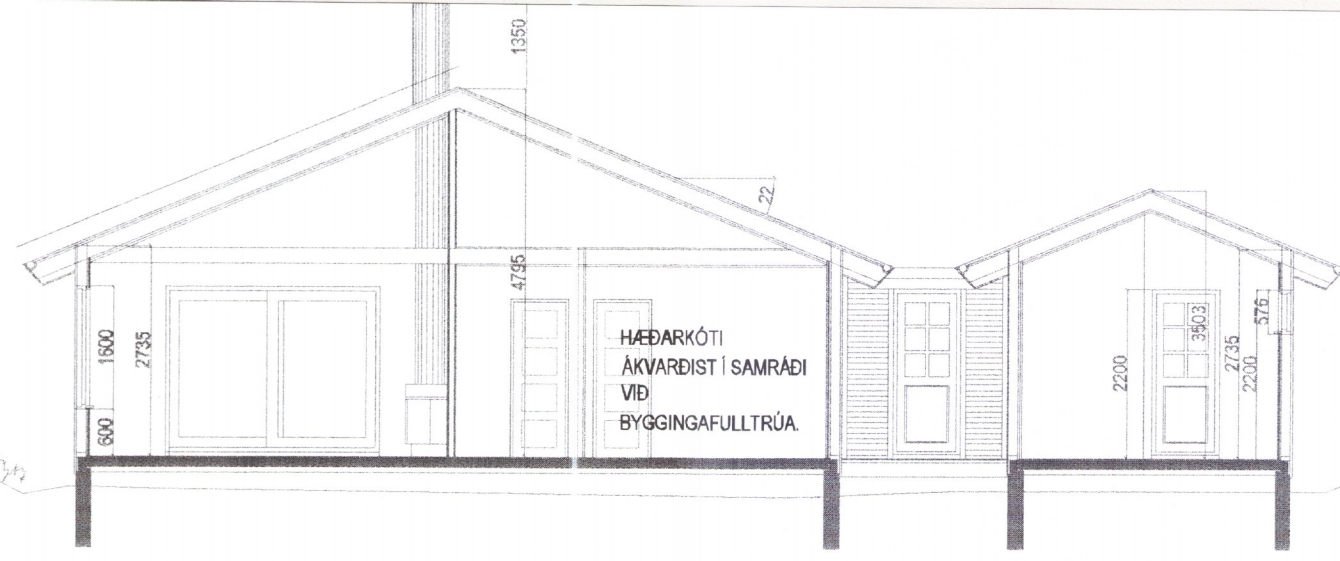

ÚTLIT NORDEVSTUR, MKV. 1:100.



ÚTLIT SÚÐAUSTUR, MKV. 1:100.

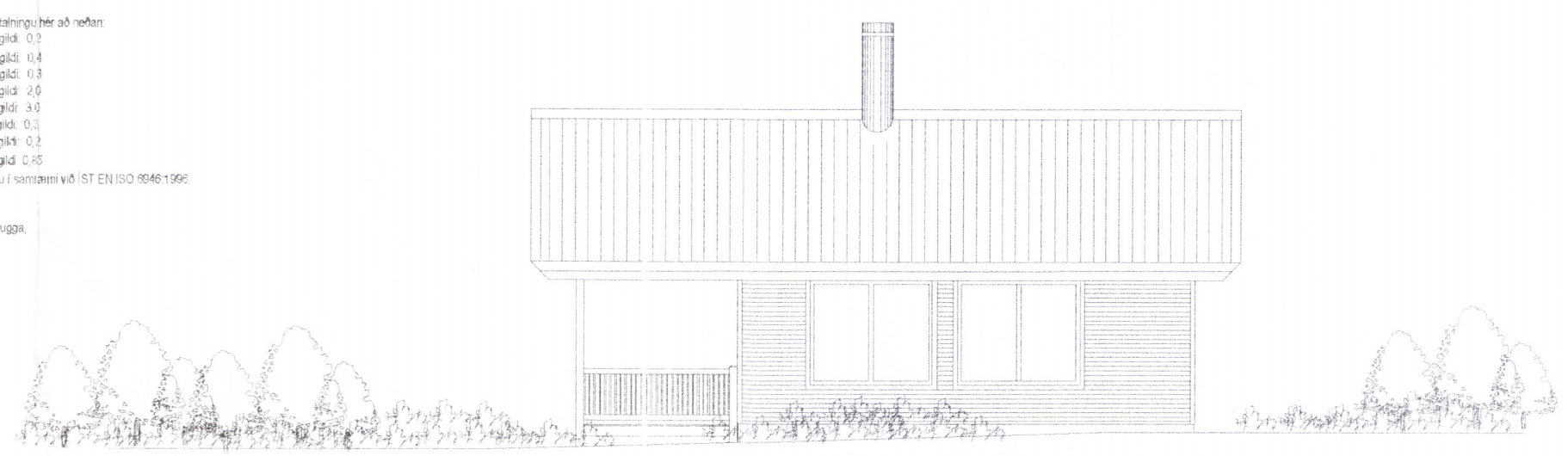

ÚTLIT NORÐAUSTUR, MKV. 1:100.



ÚTLIT NORDEVSTUR, MKV. 1:100.

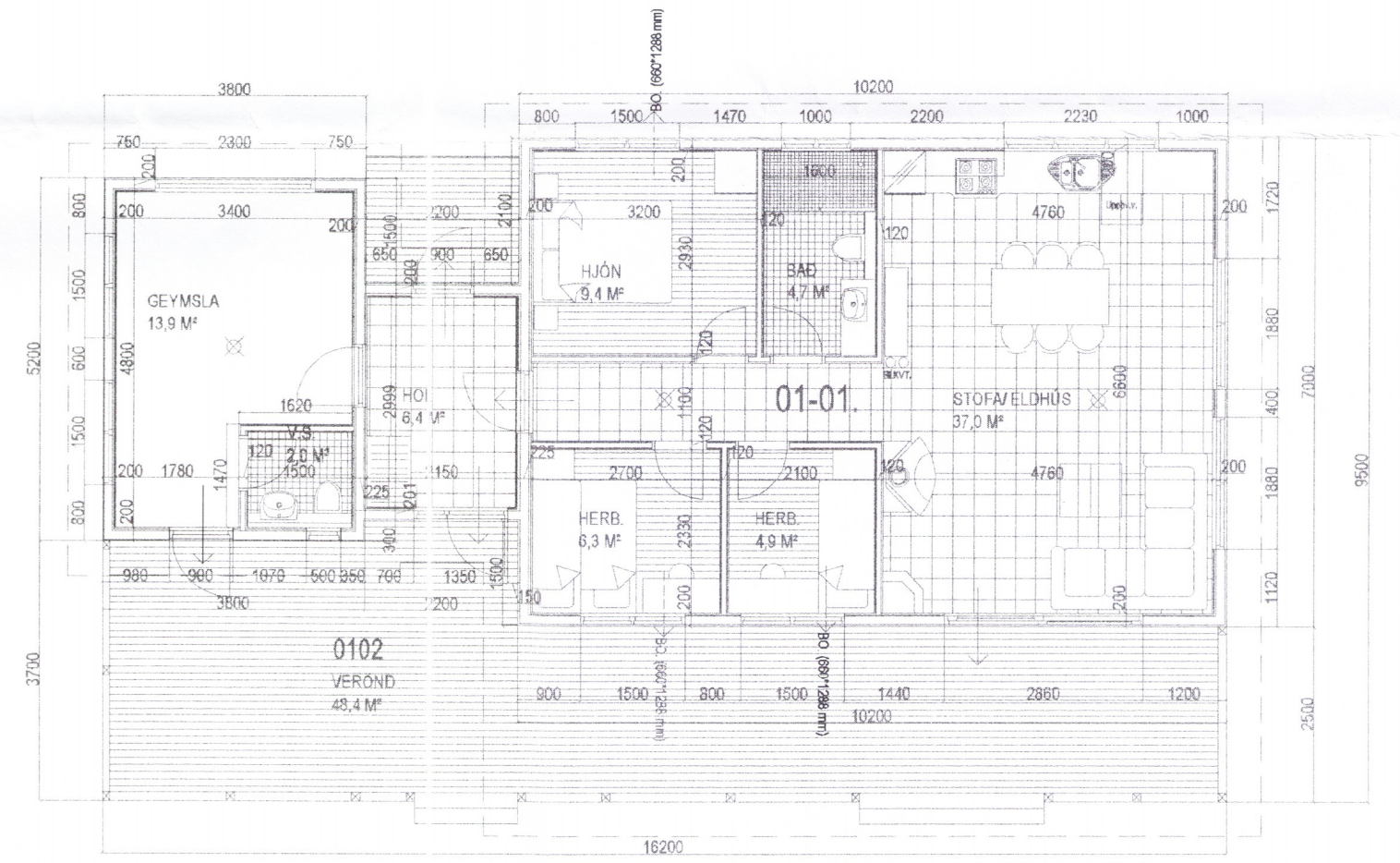

GRUNNMYND, MKV. 1:100.

Skýringar:
 Koma skal fyrir reykskynjum í húsinu.
 Handsökkvitækjum skal koma fyrir í húsinu í samráði við eldvamæfritit.

Allir eldvamamerktir byggingahlutar skulu hafa hlotið samþykki Brunamálastofnunar ríkisins.

Ganga skal frá opnu eldstæði í samræmi við reglugerðir og í samráði við eldvamæfritit.

Skýringar vegna eldvama:
 BO: táknað þjogunarpíp, samkv. reglugerð um brunavarnir og brunamál.
 Táknað rýmingarleið, samkv. reglugerð um brunavarnir og brunamál.
 Reykskynjar, staðsetjst samkv. teikningu.
 Slökkvitæki samkv. reglugerð staðsett í húsinu.

Skráningartafla: Tjarnholtsmýri 3A við Sólheimaveg Grímsnesi					Skrásetjari: Sigurður Þorvarðarson												
Landnúmer: 195837					Kennitala: 141250-4189												
Matshlutanúmer: 01					Dags.: 28.2.2019												
Uppskipting og lýsing					Útgáfa 4.01b												
D0 Lokun	D1 Pými hæð-roð	D2 Notkun texti	D3 Húsbó flokkun	D4 Eignar-hald	D5 Botnflötur m ²	D5M Milliflötur m ²	D6 Stigar m ²	D7 Op m ²	D8 Brúttóflötur m ²	D9 Brúttóflötur sh < 1,8	D10a Salahæð min	D10b Salahæð max	D11 Brúttó rúmmál m ³	D12 Nettóflötur m ²	D16 Birt flatarmál m ²	Reiknitala skiptarúmmáls	D17 Skiptarúmmál m ³
Matshluti					98,6	0,0	0,0	0,0	98,6	0,0			368,7	84,6	98,6	299,484	
Botn					19,7												
A	0101	1. hæð Sumarbústaður	N	0101	98,6	0,0	0,0	0,0	98,6	0,0	2,46	4,79	349,0	84,6	98,6	3,54	299,484
Athugasemdir					Verond merkt 0102 52,4 M ² tilheyrir matshluta 0101.												
Sameignir summa																	
Eignarhald					Skiptarúmmál												
Eignar-hald	Notkun texti	Birt flatarmál m ²	Séragin m ²	Séragin og sameign m ²													
0101	Sumarbústaður	98,6	299,484	299,484													
Alls					98,6	299,484	299,484										



1596-19

TJARNHOLTSMÝRI 3A. VIÐ SÓLHEIMAVEG GRÍMSNESI.

Sigurður Þorvarðarson byggingafræðingur bfi.
 Teiknistofan Strandgötu 11 220 Hafnarfirði.
 STH. teiknistofan ehf. kt. 510298-2769. Kl. aðalhönnuðar: 141250-4189.
 Sími: 5651510. Netfang: teiknistofan@simnet.is

Skýringar: Aðaluppdráttur.
 Teikning: Útfitsmyndir/ sniðmyndir/ skráningartafla.
 Mælikvarði: 1: 100.

Undirskrift: *[Signature]*
 Blað nr: 1 af 2. Dagssetning: 1. Júní 2005.
 Breytt: feb. 2019. Sig. Þ.