

**Skýringar:**

**Hitalagnir:** Pípumál eru nafnmál í mm. Lagnarefni eru svört Mannesmann stálror með hlífðarkápu. Hitalagnir einangrist með Wopf ádragri með einangrun og rakavörn. Limband á samskeytum eða annan sambærilegt.

**Ofnar:** Stútar ofna séu 10 mm (3/8"). Þegar ofnagerð hefur verið valinnskulu afköst yfirfarin. Á alla ofna komi stillité og loki samkvæmt ofnaskrá. Allar lagnir séu í samræmi við gildandi reglugerðir og þær þrýstiprófaðar við 8 bara þrýsting.

Hitalögn tur: \_\_\_\_\_  
 Hitalögn retur: \_\_\_\_\_

**Ofnaskrá fyrir:**

Dverghólar 18, 800 Selföss  
 Dverghólar 20, 800 Selföss  
 Ofnaskrá dt= 30°C (Margföldunarstuðull er 0,7 miðað við dt=40°)  
 Stútar, sjá teikningar.

Ofn Nr.	afköst		Mesta			Gerð	Loki	Athugasemdir
	wött	wött	Hæð	lengd	breidd			
01	490	700	1700	600			RA-UR UK 10	Handklæðaofn
02	250	350	500	400	107	22	FJVR10	
03	690	1000	500	800	107	22	RA-UR UK 10	
04	1100	1600	300	1400	165	33	RA-UR UK 10	
05	1100	1600	300	1400	165	33	RA-UR UK 10	
06	540	780	500	700	107	22	RA-UR UK 10	
11	370	540	1340	600			RA-UR UK 10	Handklæðaofn
12	190	280	500	400	107	22	FJVR10	
13	500	720	500	600	107	22	RA-UR UK 10	
14	1160	1650	300	1400	165	33	RA-UR UK 10	

STÁL OFNAR SÉU SKV. ÍST 69.1  
 STÁLÞYKKT > 1.2 mm  
 ÞRÝSTIÐOL > 8 bar.

MÆLA SKAL UNDIR ALLA GLUGGA OG BERA SAMAN VIÐ TÖFLU, ÁÐUR EN OFNAPÖNTUN ER GERÐ. HÆÐ OFNA SÉ MINNST 200 MM MINNI EN HÆÐ UNDIR GLUGGA FRÁ ENDANLEGU GÓLFI, OG LENGÐ OFNA UM 200 MM STYTTRI EN LENGÐ GLUGGA.

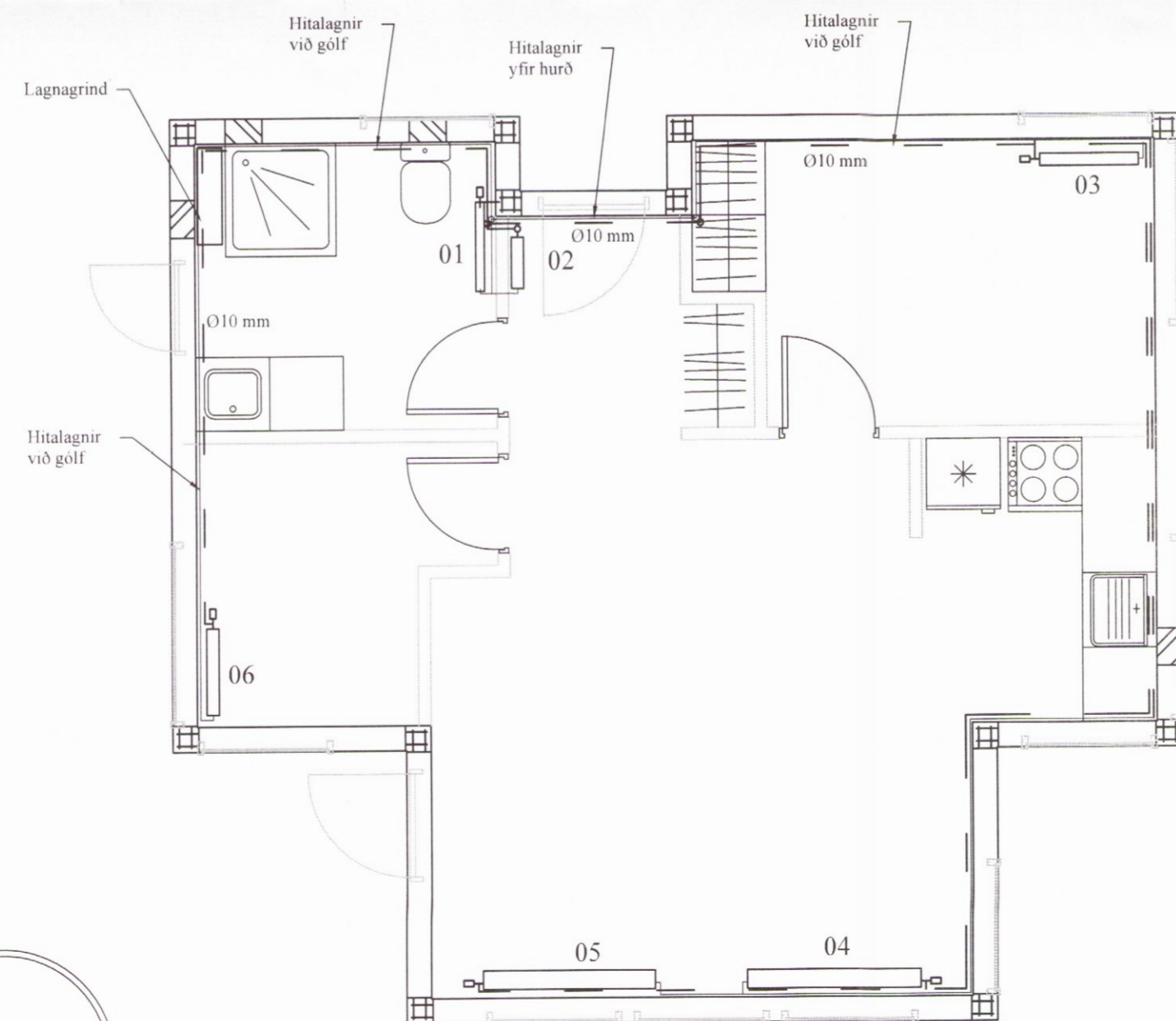
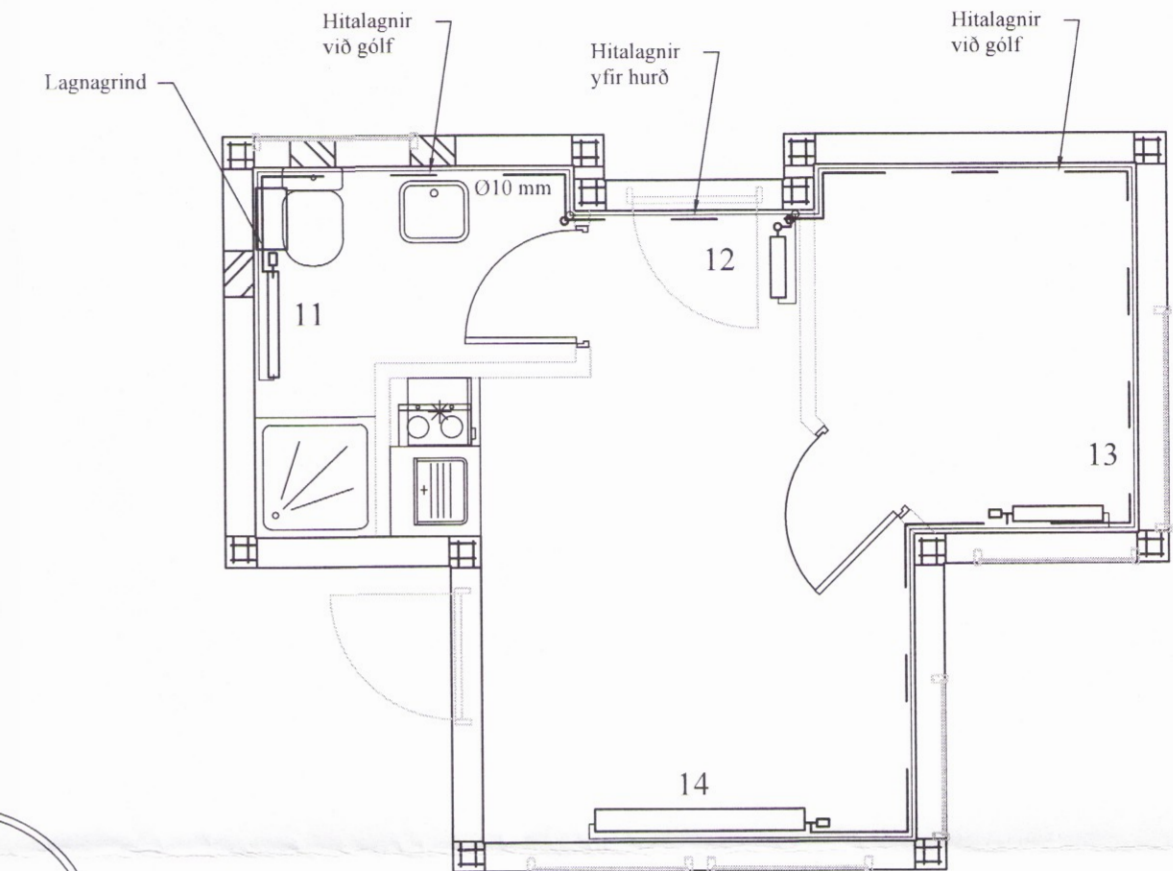

BR	DAGS	BREYTING

HJARDARHÖLTI 11  
 800 SELFOSSI  
 SÍMI: 783 4180  
 HÖNNUN: NETFANG: kjartangardars@gmail.com

EYRAVEGI 65  
 800 SELFOSSI  
 SÍMI: 578 3344  
 NETFANG: sghus@sghus.is  
 VEFANG: www.sghus.is

EFFORT TEIKNISTOFA 043.16 08.11.16

**Eiríksbraut 7 Bláskógabyggð**

Grunnmynd hitalagna  
 Skýringar Kvarði 1:50

HANNAD:	TEIKNAD	DAGSETNIG	VERKNÚMER
KG	KG	14.11.2016	2016 - 11

SKRÁARNAFN: Eiríksbraut 7 Lagnir.dwg

SAMÞYKKT: 1303357649 *Þórir S. Þórisson*

TEIKNING NÚMER: **321**