Afstöðumynd 1:500

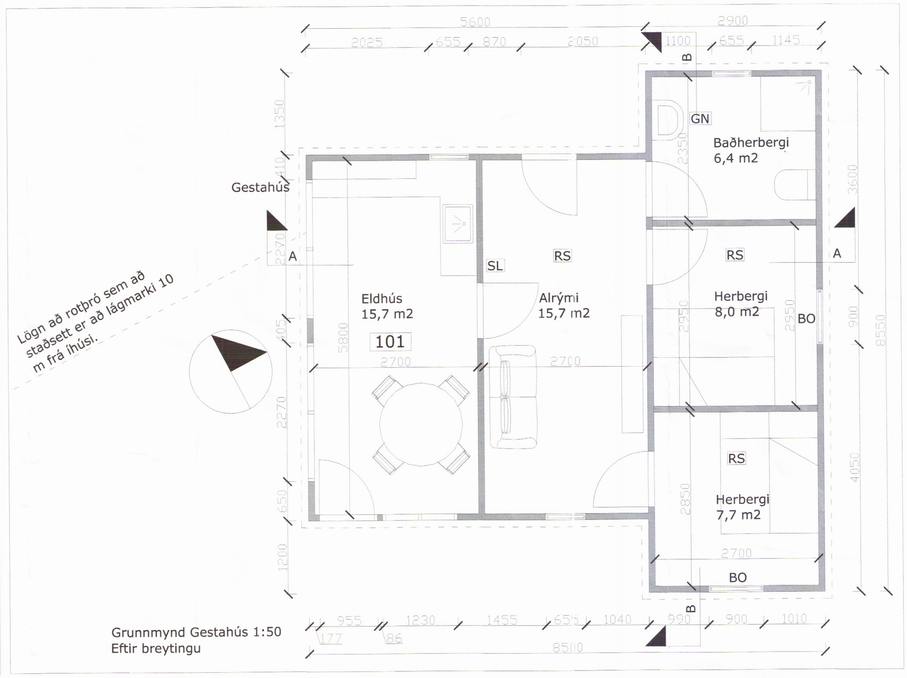

Grunnmynd Gestahús 1:50
Eftir breytingu

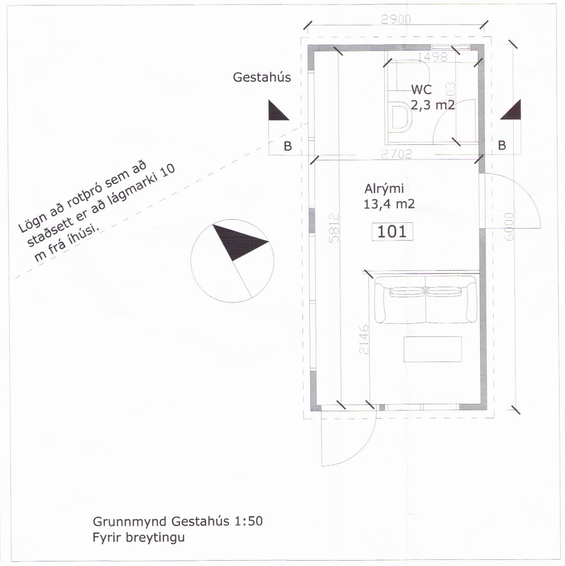

Grunnmynd Gestahús 1:50
Fyrir breytingu

Skipulags- og byggingarfulltrúi Uppsveita bs.
Samþykkt
14 SEPT. 2016
Byggingarfulltrúi

Skýringar:

RS	Reykskynjari
SL	Slökkvitæki
BO	Björgunarop
GN	Gólfniðurfall-gegnumstreymis

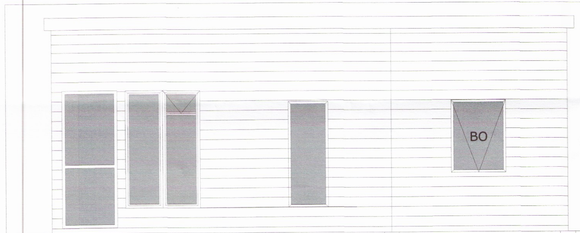

Suður 1:50

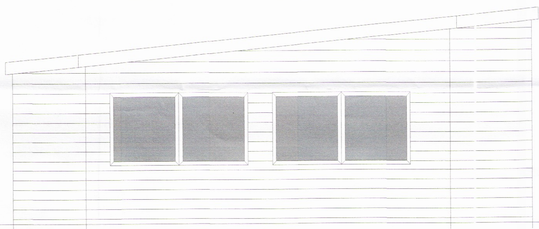

Vestur 1:50

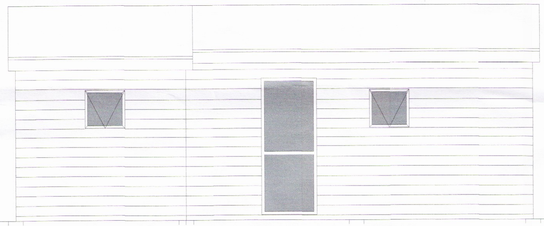

Norður 1:50

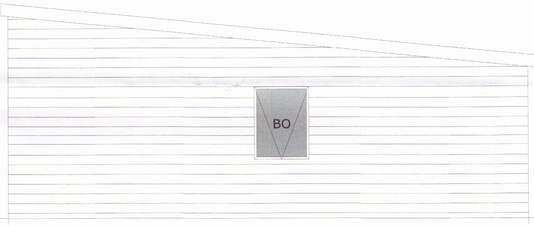

Austur 1:50

Skráningartafla: Snorrastaðir Lóð 1b
Landnúmer: 193672
Matshlutanúmer: 01

Skrásetjari: Jón Þór Jónsson
Kennitala: 050476-4569
Útgáfa: 4.01t **Dags.:** 15.11.2015

Uppskipting og lýsing					Stærðir									
D0 Lokun	D1 Rými hæð-röð	D2 Notkun texti	D3 Höfuð-flokkun	D4 Eignar-hald	D5 Botnflötur m²	D5M Millflötur m²	D6 Stigar m²	D7 Op m²	D8 Brúttóflötur m²	D9 Brúttóflötur sh < 1,8	D10a Salarhæð min	D10b Salarhæð max	D11 Brúttó rúmmál m³	D12 Nettóflötur m²
		Matshluti			58,4	0,0	0,0	0,0	58,4	0,0			193,8	53,5
		Botn											11,7	
	00	**kjallari**												
	01	**1. hæð**			58,4	0,0	0,0	0,0	58,4	0,0			182,1	53,5
A	0101	**Sumarhús**	N	0101	58,4				58,4		2,69	3,55	182,1	53,5

Athugasemdir

Sameignir sumra

Eignarhald

	Eignar-hald	Notkun texti	Birt flatarmál m²	Skiptarúmmál Séreign m³	Séreign og sameign m³
	0101	**Sumarhús**	58,4	166,920	166,920
		Alls	58,4	166,920	166,920

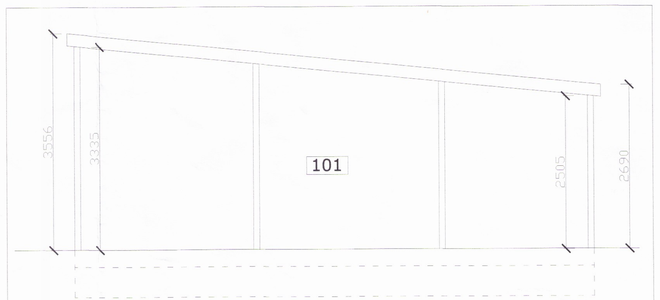

Snið B-B 1:50

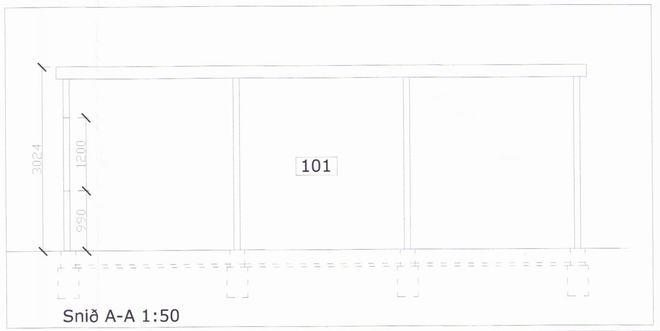

Snið A-A 1:50

Byggingarlýsing

Um er að ræða viðbyggingu við sumarhús er fyrir er á lóðinni. Húsið fyrir og eftir breytingu er sýnt í grunnmynd en útlit, snið og afstöðumynd eru eru eingöngu sýnd eftir breytingu.

Gólf eru dregarar 4 x 50 x 200
Gólfbitar eru 150 x 50 með grenikrossvið á milli. 125 mm steinull, 0,2 þolplasti og skrúfuðum 22 mm V313 spónaplötum.
Útveggir eru eru úr 48 x 122mm grindarefni, klædd með 9mm grenikrossvið, 20 mm loftristum og láréttum furupanel.
Gluggar eru úr áli en hurðir úr furu. Útveggir eru einangraðir með 125 mm steinull.
Þak er byggt með 48 x 148mm sperrum klætt með 25x 150 mm borðaklæðningu, heilsoðnum

Jón Þór Jónsson 050476-4569

Kólnunartölur verða að lágmarki:

Þak	0,2Wm2K
Léttir útveggir	0,3Wm2K
Gluggar	2,0Wm2K
Gólf að útilofti	0,2Wm2K
Útveggir vegið meðaltal	0,85Wm2K

Stærðir
Brúttóstærð Gestahúss: 58,4m2
Stærð lóðar 6000m2
Nýtingarhlutfall 0,0097

Brúttóstærðir fyrir breytingu: 17,4m2 - 51,4m3

Breytingar

Giljareitir í landi Snorrastaða lóð 1 b.

Efni: Byggingarlýsing, skráningartafla, útlit, grunnmynd og Snið

Dags.: 29.08.2015 | Breytt dags.:

Kvarði: 1:50, 1:500

teikn.: JÞJ

Yfirfarið: jþj

NR: A-01a

Jón Þór Jónsson
Byggingafræðingur BFÍ
kt. 050476-4569
Stekkjarholti 13
300 Akranesi
s: 5177108
jonsi@saverk.is

1002