

Öll mál takist/staðfærnis á staðnum áður en smíði hefst.
 Misræmi í teikningum skal tafarlaust tilkynna hönnuðum.
 Teikningar arkitekta skal lesa með teikningum meðhönnuða.

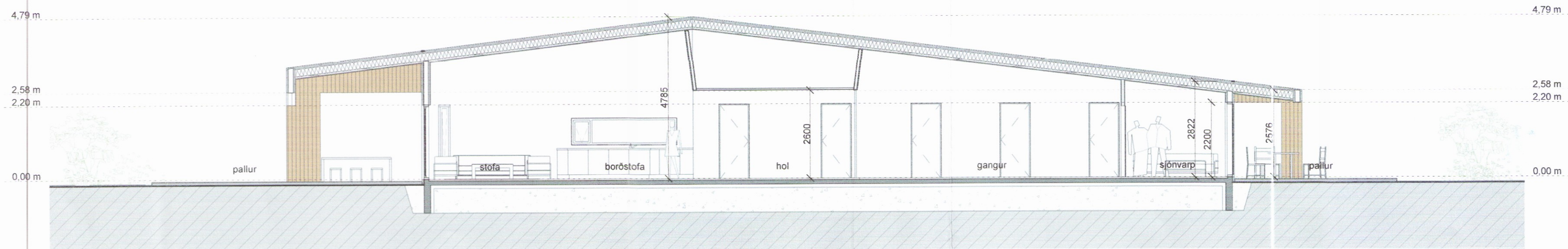

Sneiðing A - A
 1 : 100

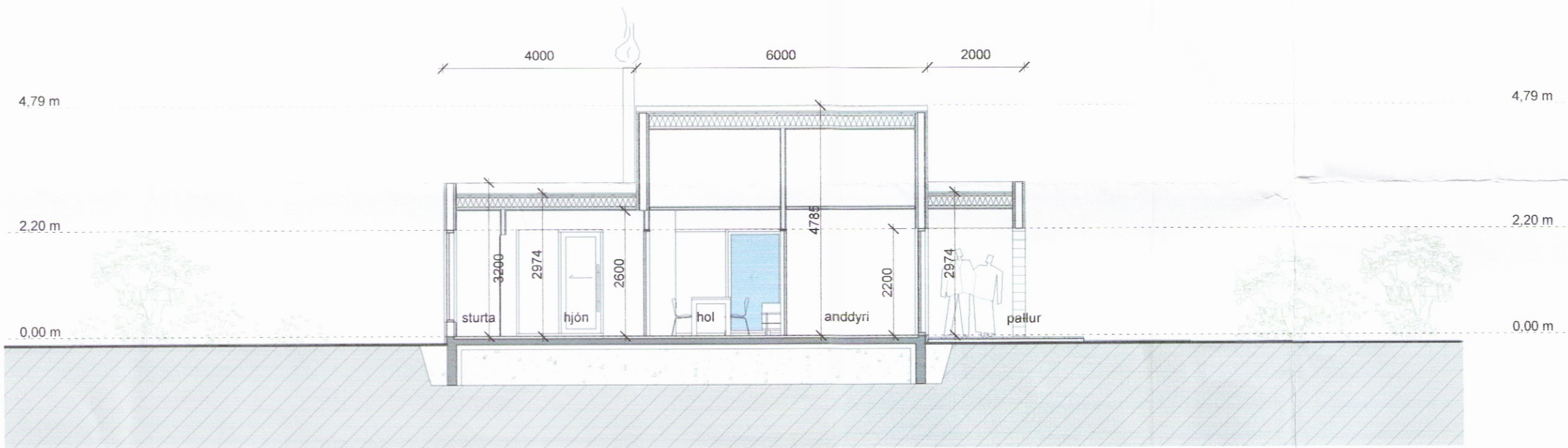

Sneiðing B - B
 1 : 100

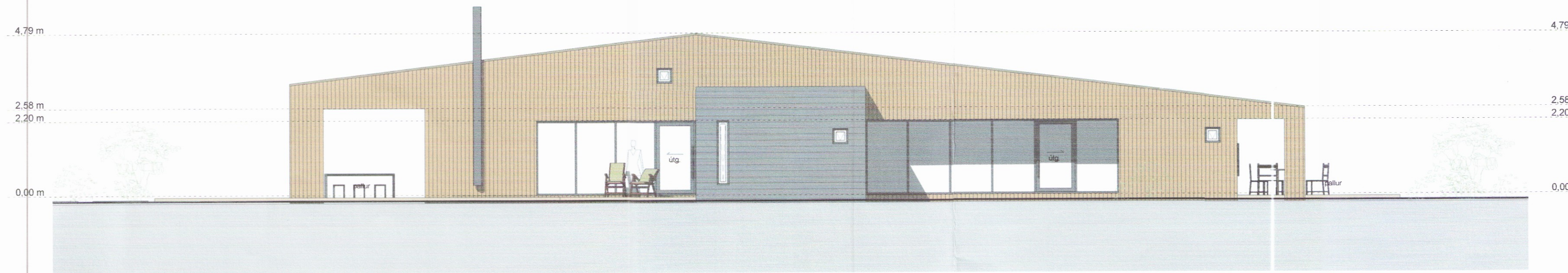

Útlit austur
 1 : 100

| | | | |
|------|------------|------------------|--------|
| A | 30.11.2016 | Teikning útgefin | RA |
| Útg. | Dags. | Skýring | Br.af. |

Verkheiti: **Hvítárbraut 30, Grímsnes og Grafningshreppi**

Sumarhús

Verkhloti: **Snið og útlit**

Teiknínúmer: **1.03**

Verknúmer: **16038**

Staðgreinir: **8719-1-88400300**

Landnúmer: **169699**

Matshluti: **01**

Mælikvarði: **1 : 100**

Hannað: **SH**

Teiknað: **RA**

Yfirfarið:

Dagsetning: **30.11.2016**

Útgáfa: **A**

Sampykkt: *Sig. Hallgrímsson*

ARKÞING BOLHOLT 8 - REYKJAVÍK
 SIM: 570 5700 - FAX: 5705701
 arkthing@arkthing.is - www.arkthing.is

SIGURÐUR HALLGRÍMSSON 170753-3139 ARKITEKT
 HJÓRTUR PÁLSSON 080152-4429 BYGG.FR.

HÖNNUÐUR ÁSKILUR SER ALLAN RETT Á TEIKNINGUM - FJÓLFÓLDUN ER HÁÐ SKRIFLEGU SAMÞYKKI

