

Austur Útveggjagrindur  
1 : 50

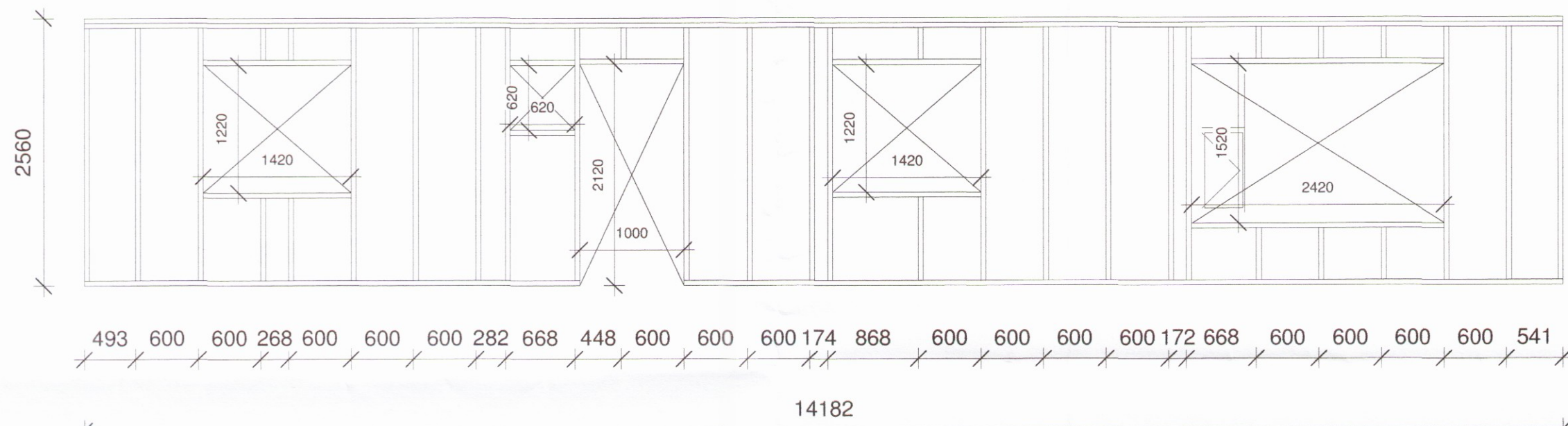

Vestur Útveggjagrindur  
1 : 50

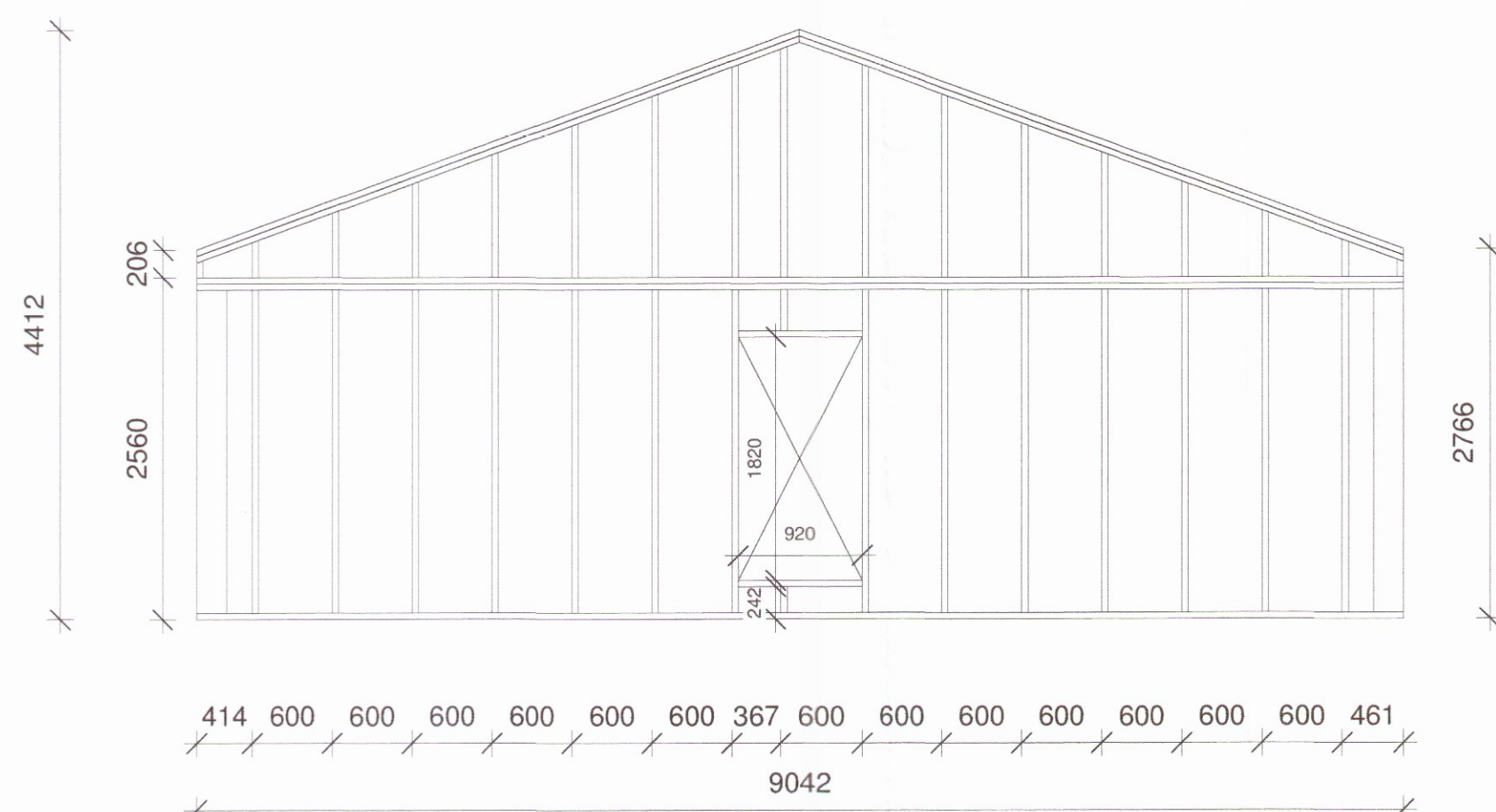

Norður Útveggjagrindur  
1 : 50

**Útveggjæiningar:**

Allar útveggjæiningar hússins eru byggðar úr 48x148 timburstöðum C18 eða betri c/c 600 mm max. Stöðir skal festa með tveimur A4 120 mm skrúfum á hverja stöð og BMF vinklur 105x105x3 með styrkingu, negldum með 8 stk 4,0x40 mm kamsaum/ skrúfum. Allar veggeiningar skal festa saman með A4 120 mm skrúfum.

Utan á útveggi er settur 9 mm vatnspolinn krossviður sem virkar sem vindlokun, vindvörn og stýfing, negldur í úrethanlím á grindina með 50 mm nøglum c/c 200 mm en c/c 100 mm á köntum. Öll samskeyti skulu vera á stöðum. Krossviður skal vera minnst 7 laga WBP

Á sökkulvegginn er settur tjörupappi sem er settur á milli timburs og steinsteypunnar og gengið þannig frá að timbur og steypa snertist hvergi. Ofan á fótstykkið eru veggeiningar boltaðar í gegnum vinkel og fótstykkið í sökkul með 12x150 mm heitgalv. múrboltum.

Allt timbur í burðarvirkinu skal vera styrkleikaflokkað í a.m.k C18 skv. ÍST-DS413

Rakastig í timbri við samsetningu skal haldið innan við 15 %

Allur saumur skal vera heitgalvanihúðaður.

Öll mál eru í mm, nema annað komi fram.

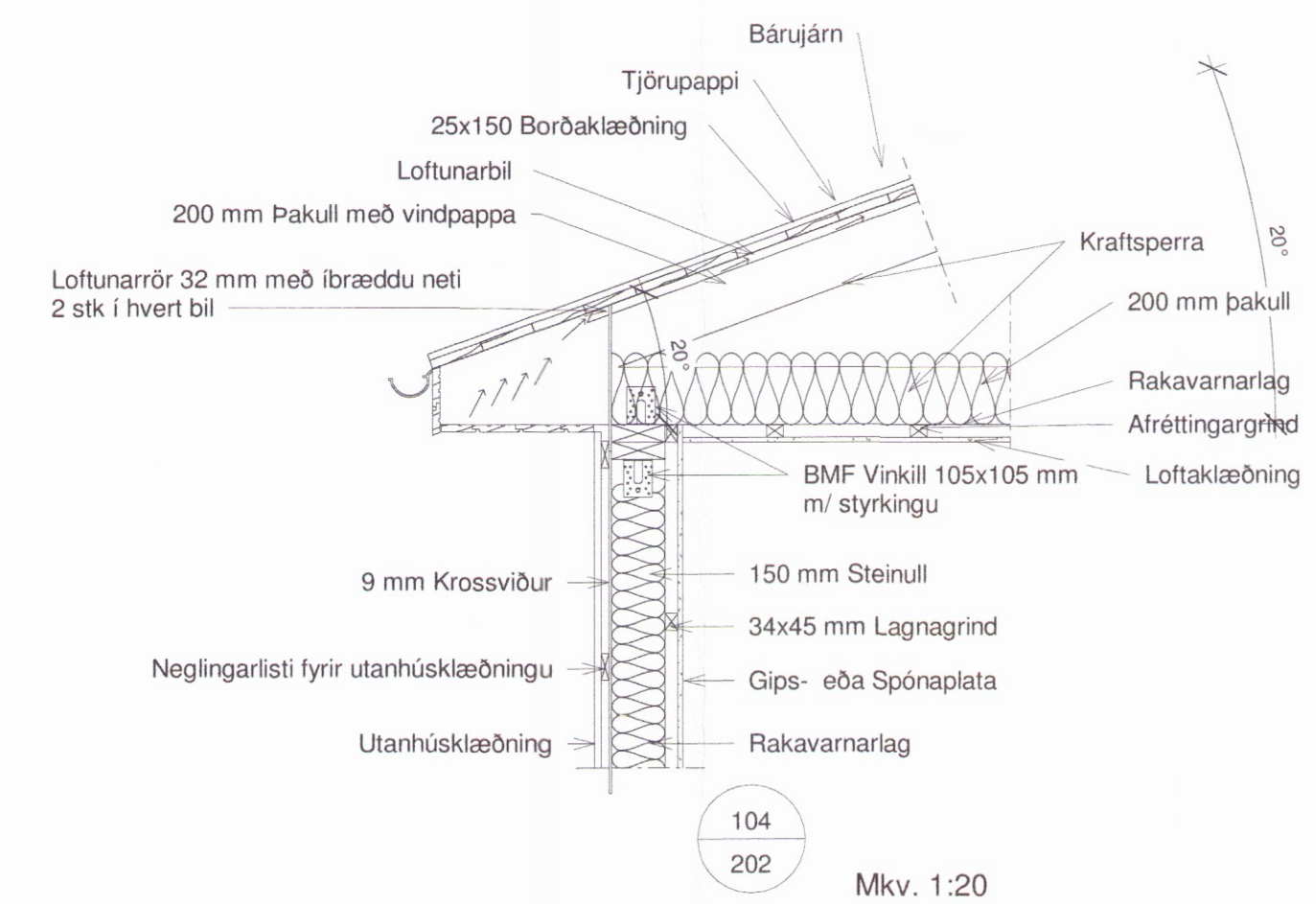

20 gráðu kraftsperrur  
1 : 20

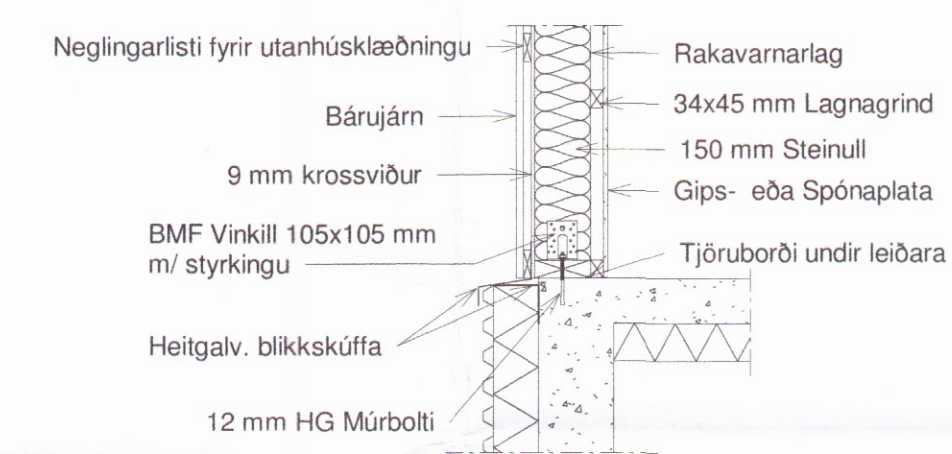

103  
202  
Mkv. 1:20

VERK -  
09-02-17-01-204 A1



Hamar & Strik ehf  
Kt: 710715-0840  
Brandshús 6  
801 Selfoss  
S: 696-3720 / 691-3720  
hamarogstrik@gmail.com

Verkefni:	Þjórásnes
Verkhúti:	Útveggjagrindur
Landnr.:	204980 Staðgreinir: 8722-6-00022020
Teiknað af:	Lilja Ómarsdóttir
Kt.:	010578-3889
Yfirfarið af:	
Hönnuður:	Þorsteinn Friðbjólfsson
Kt.:	211055-5299
Dags:	07/05/17
Kvarði:	1:100
Verknúmer:	09-02-17-01

VERK -  
09-02-17-01-204 A1