

Hilmar Ólafsson

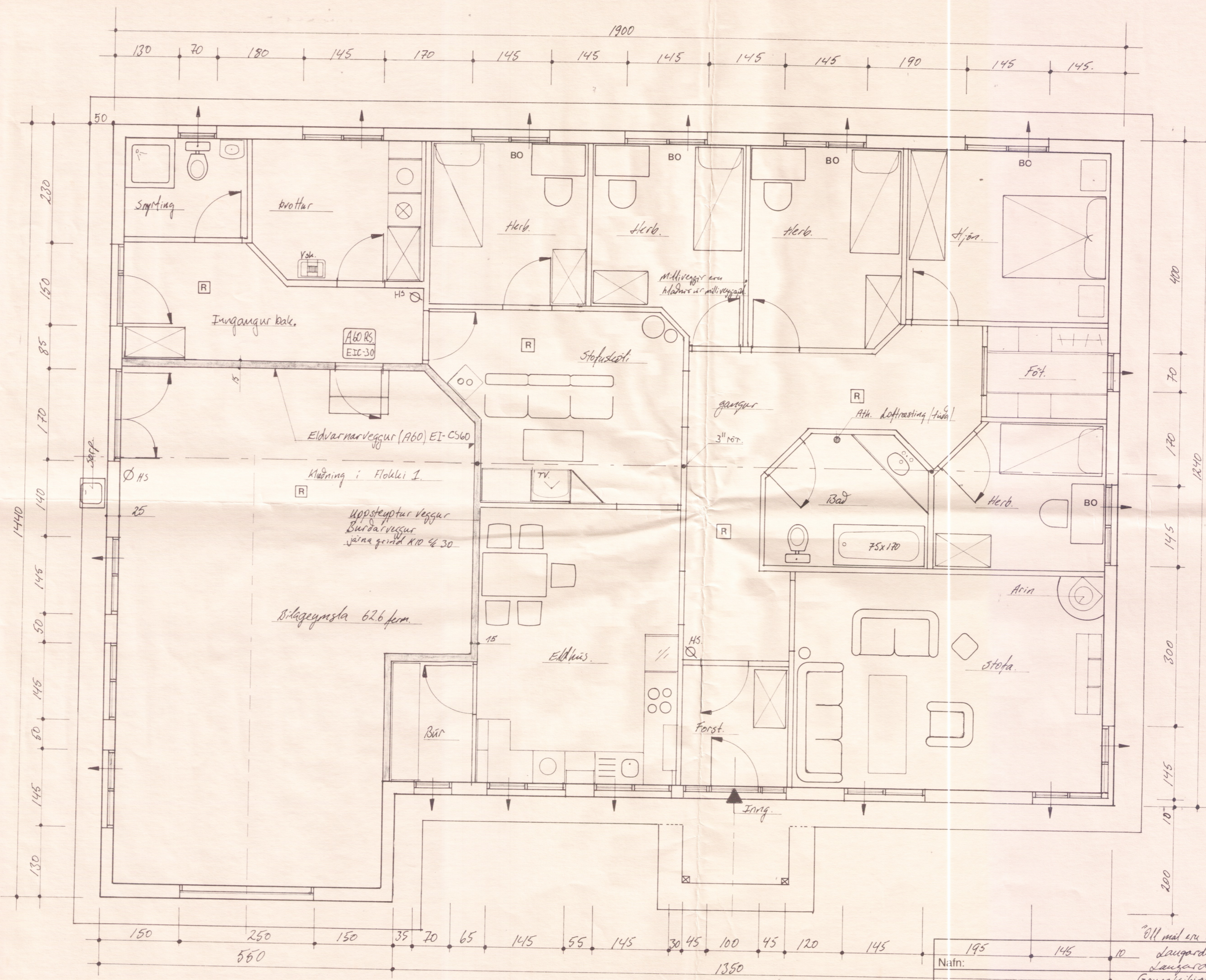

1045-19

Brúttó Flatarámal	íbúðar	184	m ²
- 11 -	Bítlustar	62,6	m ²
Ferri samtals		246,6	m ²
Rúmmál		895	m ³

Almenn lýsingar:
 Einlyft einbýlishús byggt úr stein-
 steypu og kúlin þotsteint.
 Húsið verður murað úr utan með
 innviðlöndunarkerfi. Þ.e. sementsbúnd
 ír afirni. Áð innan verður murað
 á hefðbundin hátt.
 Steyguteygund 5-200 7st 10 VST 0,55.
 Koffrosting kannað 20mm.
 Þak er cirangráð með 8" þakull.
 Þakarmúr á þaki 2x10" óta limtré-
 sporrur. Tvöfalt gler er í gluggum
 og hurðum. Litad þakrygna þaki
 Limtréasítur á þakrygg + 3" þakrygna
 R: Reglugljafi á skál vera til skálar þ.s.
 Húsið R: Kemur Appr.
 HS: Standsþéttir skál einar komu þess.
 Allar breytingar óheimil án samþykkis
 BO: Þingunarp. HPA.
 Öppunleg þög (útlöftum)

195	145	10	Laugardalskólar 1.	Mkv. 1:50	Ágúst '99
Nafn:			Laugardalsh. Ársskýsla.	Dags. 11.08 '99	
			Grannbæling - Málsetning.	Samp. HPA	
Teiknað af:			Jóhanna Gunnar Friðgeirsson	Teikningar nr. 01	
			Helena Páll Gunnarsson	Verk nr. 0387	
			Teikningaritari	Sími:	894 4142
			Ólafur Gunnarsson	Ólafur Gunnarsson	