

Skipulags- og byggingarfulltrúi Uppsveita bs.  
 Yfirfarið  
 09. júní 2017  
*Sigurður Hafsteinsson*  
 Byggingarfulltrúi

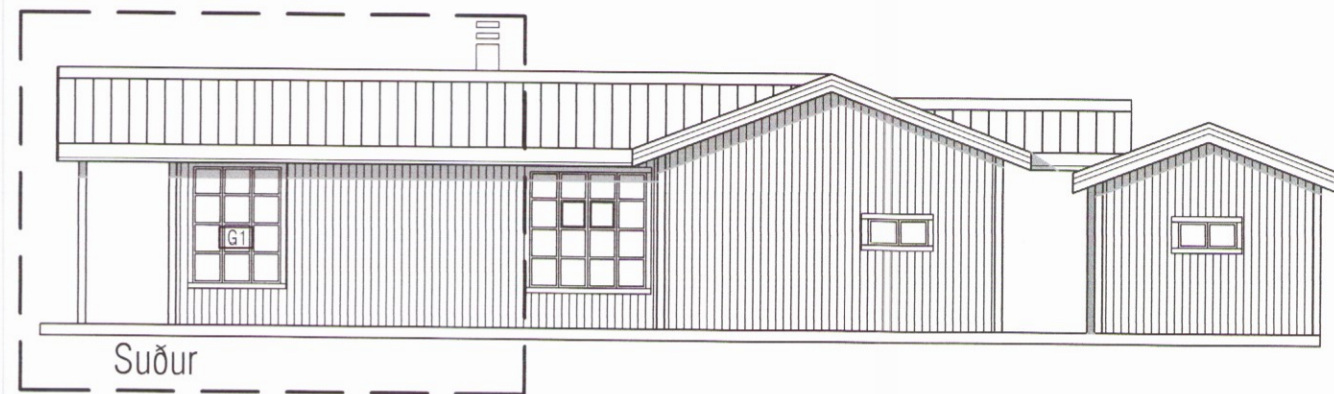

G1  
1 STK.

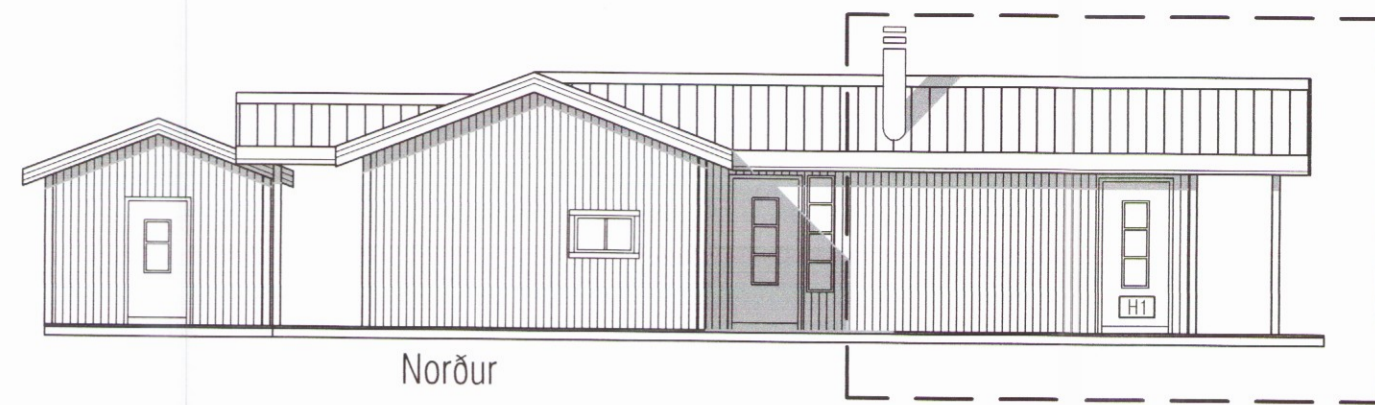
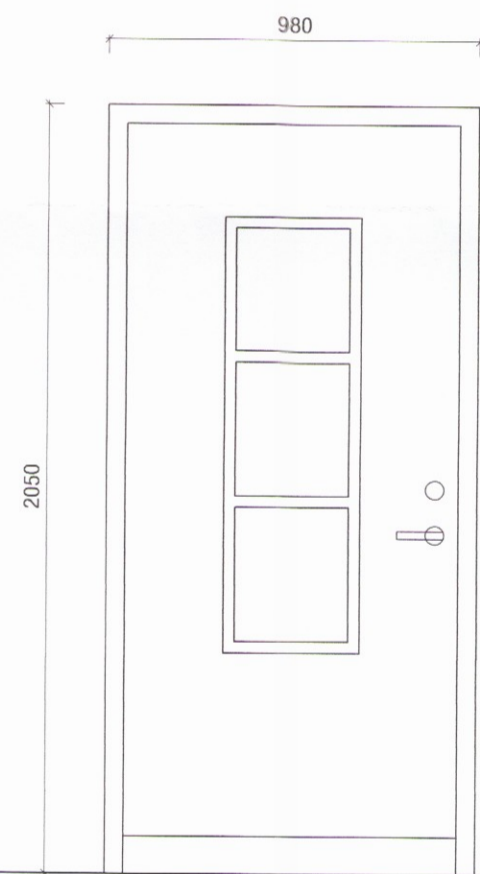

H1  
1 STK.

**ATH**

GLUGGAR OG HURDIR VERÐA SETT Í EFTIRÁ, ÞURFA GATMÁL Í GRIND ÞVÍ AÐ VERA 30 MM (2\*15) STÆRRI EN KARMMÁL GLUGGA

Burðargeta glugga skal vera í samræmi við 128 gr. byggingarreglugerðar, það er að segja hámarks svignun sé minni en L/300 þó aldrei meiri en 8 mm. Mesti vindþrýstingur á glugga er  $q_v * 1,0$  og mesta sog á glugga er  $q_v * 1,1$ . Grunnildi vindálags  $q_v$  er uppgengið á teikningu B-01.

|   |                    |   |            |  |         |
|---|--------------------|---|------------|--|---------|
| <b>VEKTOR</b><br>- hönnun og ráðgjöf -<br>Síðumúla 3, 108 Rvk, s: 554-6650 / 897-5363 |                    | Sigurður Hafsteinsson<br>byggingateknifræðingur<br>Kt. 030859-7749<br>email: sigurdur@vektor.is |            | SUMARHÚS Í LANDI KETILVALLA<br>LAUGARDALSHR.ÁRNESSÝSLU<br>GLUGGATEIKNING |         |
| Teikn. nr.  | Tilvun á teikningu | Br.   | Dags.      | Hannað   | Teiknað |
| Samþykkt  | <i>[Signature]</i> |   |            | SH   | MA      |
| Dagsetning  | Verk nr.           | Mælikvarði  | Teikn. nr. |  |         |
| 10.04.2017  |                    | 1:100/20  | S-04       |  |         |