

BYGGINGARLÝSING:

ELDRI BYGGING:
 VÍSAÐ ER Í GILDANDI TEIKNINGAR SAMÞYKKTAR 27.10.1998.
 LANDNR: 180214
 STAÐGREINIR: 8721-3-34000060

VIÐBYGGING SEM NÚ ER BÆTT VIÐ HÚSÍÐ SKAL FRÁGENGIN MED SAMA HÆTTI OG ELÐRA HÚS
 BYGGINGIN ER SUMARHÚS Á EINNI HÆÐ. VIÐBYGGING KEMUR Í FRAMHALDI AF STOFU TIL VESTURS.

BURÐARVIRKI:
 ADAL BURÐARVIRKI BYGGINGARINNAR ER ÚR TIMBRI, Þ.E. GÓLF, ÞAK OG ÚTVEGGIR. STEYPTAR SÚLUR ERU UNDIR HÚSINU.
 ÚTVEGGIR ERU ÚR BURÐARGRIND 45X145 C/C 600.
 ÞAK ER BORIÐ UPPI AF TRÁJÁVIÐUM.

EINANGRUN:
 GÓLF ERU EINANGRUD MED 150 MM STEINULLAR EINANGRUN (U-gildi 0,3 W/m²).
 ÚTVEGGIR ERU EINANGRADIR MED 150 MM STEINULL (U-gildi 0,3 W/m²).
 ÞAK ER EINANGRAD MED 200 MM EINANGRUN (U-gildi 0,2 W/m²).
 VEGIÐ MEDALTAL ÚTVEGGJA SKAL VERA UNDIR 0,85 w/m².

GLUGGAR OG GLER:
 GLUGGAR ERU TIMBURGLUGGAR ÚR PURRKAÐRI FURU.
 GLER SKAL VERA TVÖFALT K-GLER. (U-gildi 2,0 W/m²).

YFIRBORÐ ÚTVEGGJA OG ÞAKS:
 ÚTVEGGIR ERU KLÆDDIR MED TIMBURKLÆÐNINGU Í FL.2.
 ÞAK ER SÖÐULÞAK KLÆTT MED STÁLKLÆÐNINGU.

LITIR:
 MILDIR JARÐARLITIR Í SAMRÁÐI VIÐ AÐALHÖNNUN.

INNÞÓK VEITNA:
 INNÞAKSKASSI ER UTAN Á HÚSINU.

LAGNALEIÐIR:
 LAGNIR Þ.E HITA, NEYSLUVATN OG FRÁRENNSLI ERU AÐ MESTU LEYTI STAÐSETTAR Í LÉTTUM MILLIVEGGJUM OG LAGNAGRIND ÚTVEGGJA. VARDANDI INNÞÓK VEITNA SKAL HAFA SAMRÁÐ VIÐ VIÐKOMANDI VEITUSTOFNANIR.

GÓLFNIÐURFÖLL:
 KOMA SKAL FYRIR GEGNUMSTREYMISNIÐURFÖLLUM Í VOTRÝMUM, Þ.E. Á SALERNI.

LOFTRÆSTING:
 LOFTRÆSTA SKAL ÖLL GLUGGALOUS RÝMI.

FRÁRENNSLI:
 SETT SKAL ROTÞRÓ SEM ER AMK. 1500 LÍTRAR. HÚN SKAL VERA ÞRIGGJA HÓLFA MED $d = 1000$ mm, $l = 2400$ mm, VIÐURKENND AF HOLLUSTVERND RÍKISINS. HÚN SKAL STAÐSETT Í FULLU SAMRÁÐI VIÐ BYGGINGARFULLTRÚA.

LEYFILEGAR KÓLNUNARTÖLUR BYGGINGARHLUTA ERU:

ÞAK	0,2 W/m² K (t.d. 200 mm steinull)
LÉTTIR ÚTVEGGIR	0,3 W/m² K (t.d. 150 mm steinull)
GÓLF	0,3 W/m² K (t.d. 150 mm steinull)
GLUGGAR, vegið meðaltal	2,0 W/m² K (t.d. tvöfalt K-gler)
HURÐIR	3,0 W/m² K



BRUNAVARNIR Í BYGGINGUNNI:

BYGGINGIN ER EIN BRUNASAMSTÆÐA.
 ÞAKKLÆÐNING SKAL VERA Í FLOKKI T OG KLÆÐNING LOFTA SKAL EKKI VERA LAKARI EN Í FLOKKI 2.

Í HVERJU SVEFNHERBERGI SKAL VERA BJÖRGUNAROP OG SKAL LÁMARKS-LJÓSMÁL BJÖRGUNAROPA VERA 0,6 m X 0,6 m.
 KOMA SKAL FYRIR REYKSKYNJURUM Í BYGGINGUNNI Í SAMRÆMI VIÐ ÞAÐ SEM FRAM KEMUR Á GRUNNMÝNDUM.

EFNI OG VINNA SKAL VERA Í SAMRÆMI VIÐ BYGGINGARREGLUGERÐ, VIÐKOMANDI ÍST STAÐLA OG REGLUGERÐ UM BRUNAVARNIR.

BRUNAVARNIR Í BYGGINGUNNI SKAL AÐ ÖÐRU LEYTI VERA Í SAMRÆMI VIÐ BYGGINGARREGLUGERÐ. Á UPÐRÁTTUM KEMUR FRAM BRUNAMÓTSSTAÐA BYGGINGARHLUTA, Þ.E. Í AÐALATRIÐUM, EN AUK ÞESS SKAL BYGGINGIN UPPFYLLA EFTIRFARANDI KRÖFUR:

- HÚSÍÐ SKAL VERA ÚTBÜÐ VIÐURKENNDUM REYKSKYNJURUM OG HANDSLÖKKVITÆKI, HST.
- REYKRÖR: VARDANDI FRÁGANG REYKRÖRS ER VÍSAÐ TIL gr.9.6.5. OG 9.6.6. Í BYGGINGARREGLUGERÐ.
 EINNIG ER VÍSAÐ Í LEIÐBEININGAR MANNVIRKJASTOFNUNAR.

TÁKN:

- R REYKSKYNJARI
- ET ELDTÆPPI
- BO BJÖRGUNAROP, mín-ljósmál: 0,6 x 0,6 m
- LR VIÐKOMANDI RÝMI SKAL VERA LOFTRÆST
- GNG VIÐKOMANDI RÝMI SKAL HAFA GEGNUMSTREYMISNIÐURFALL
- RO ROTÞRÓ

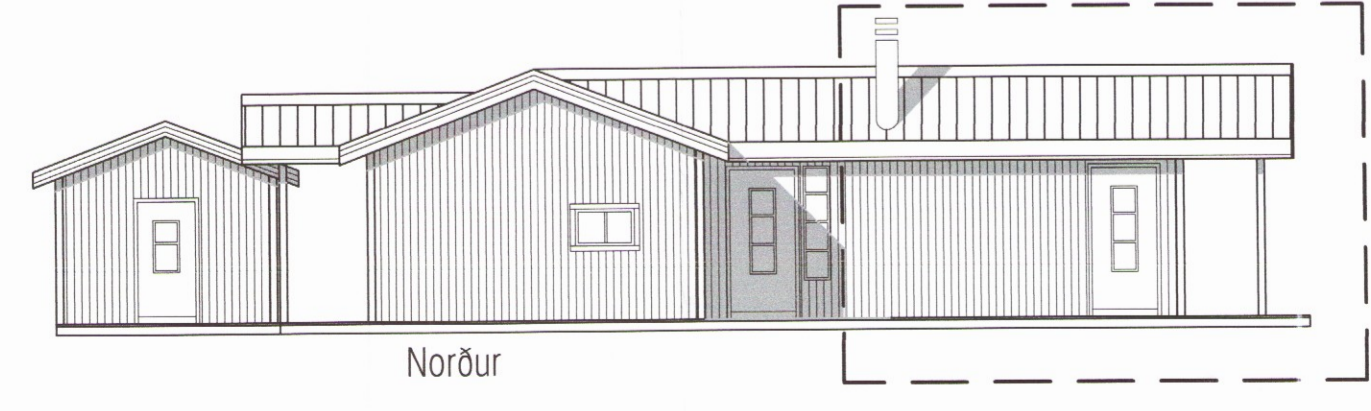
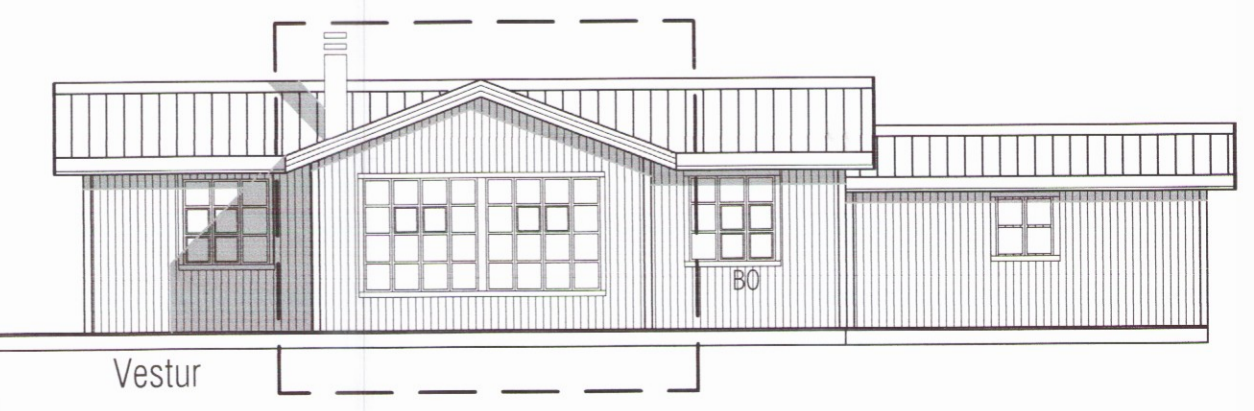
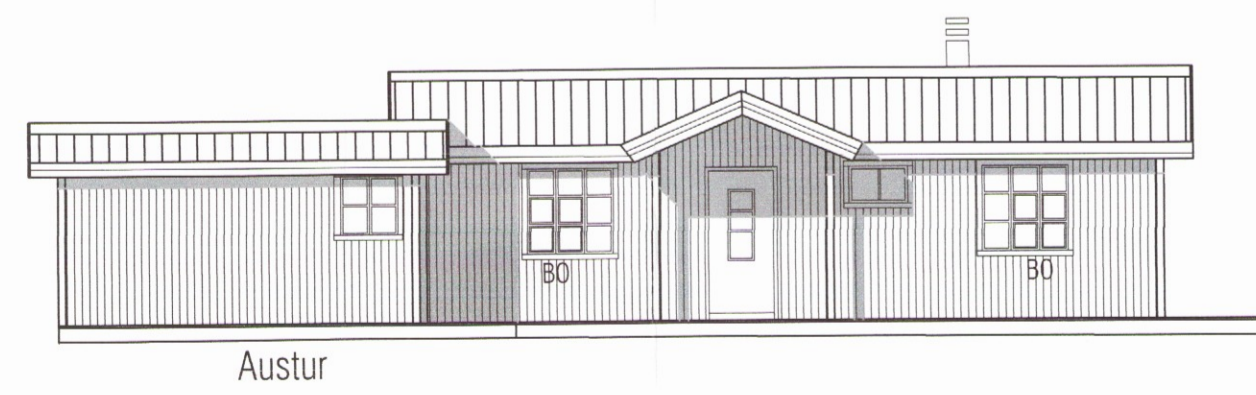
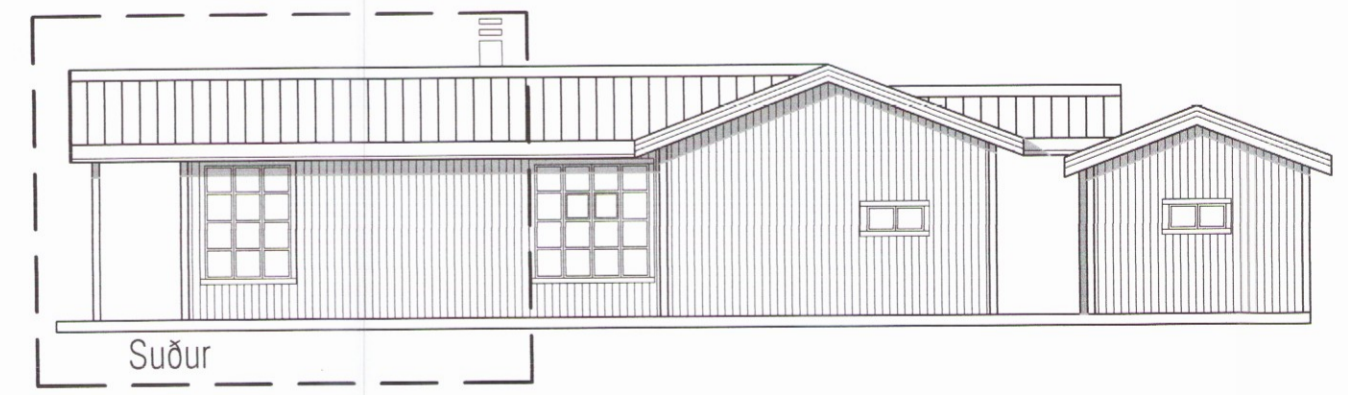
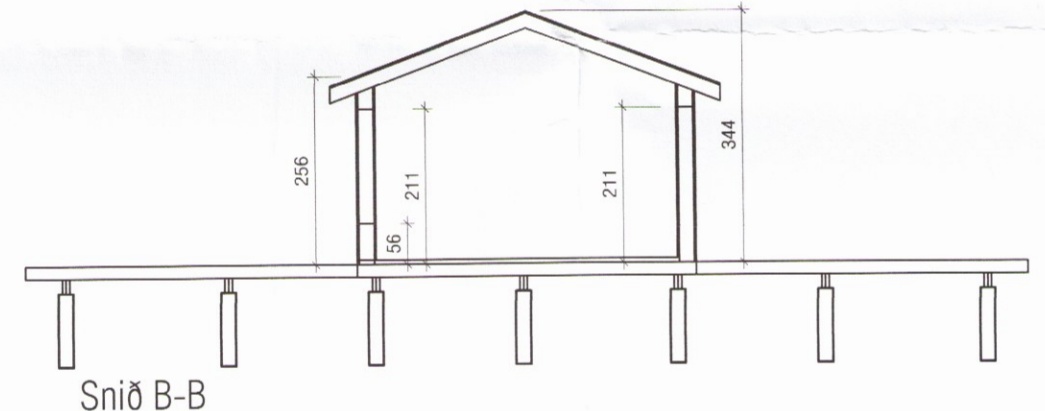
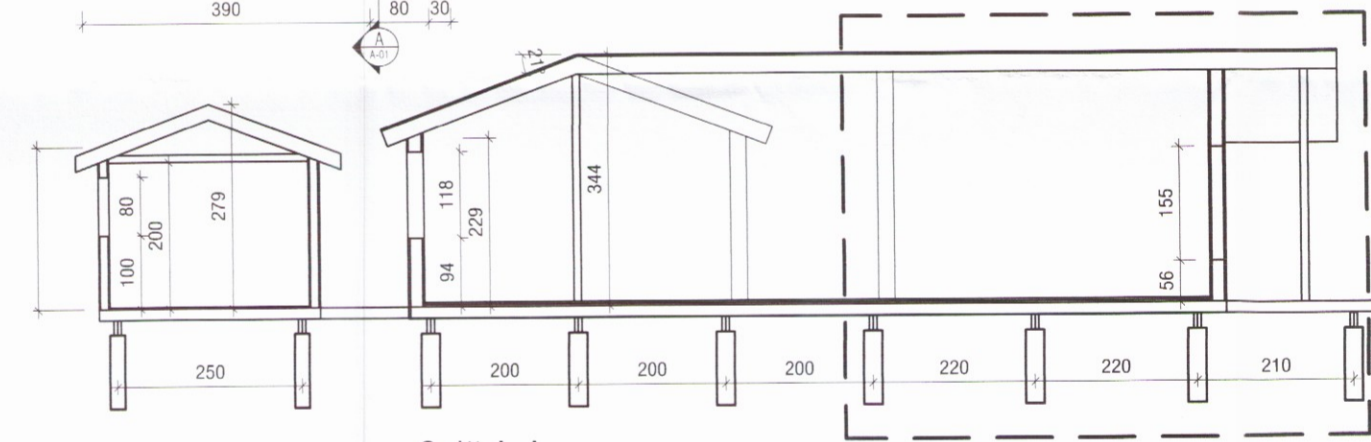

VEKTOR
 -hönnun og ráðgjöf-
 Síðurnúta 3, 108 Rvk, s: 554-6650 / 897-5363

Teikn. nr. Tílvísing á teikningu
 Samþykkt

Sigurður Hafsteinsson
 byggingatækniræðingur
 Kt. 030859-7749
 email: sigurdur@vektor.is

Br. Dags.

SUMARHÚS Í LANDI KETILVALLA
 LAUGARDALSHR.ÁRNESSÝSLU
 GRUNNM. SNIÐ, ÚTLIT OG AFSTÖÐUM.

Hannad	SH	Teiknað	MA
Dagsetning	09.05.2017	Verk nr.	Mælikvarði
			1:100
		Teikn. nr.	A-01

1756