

ÚTLIT SUÐUR

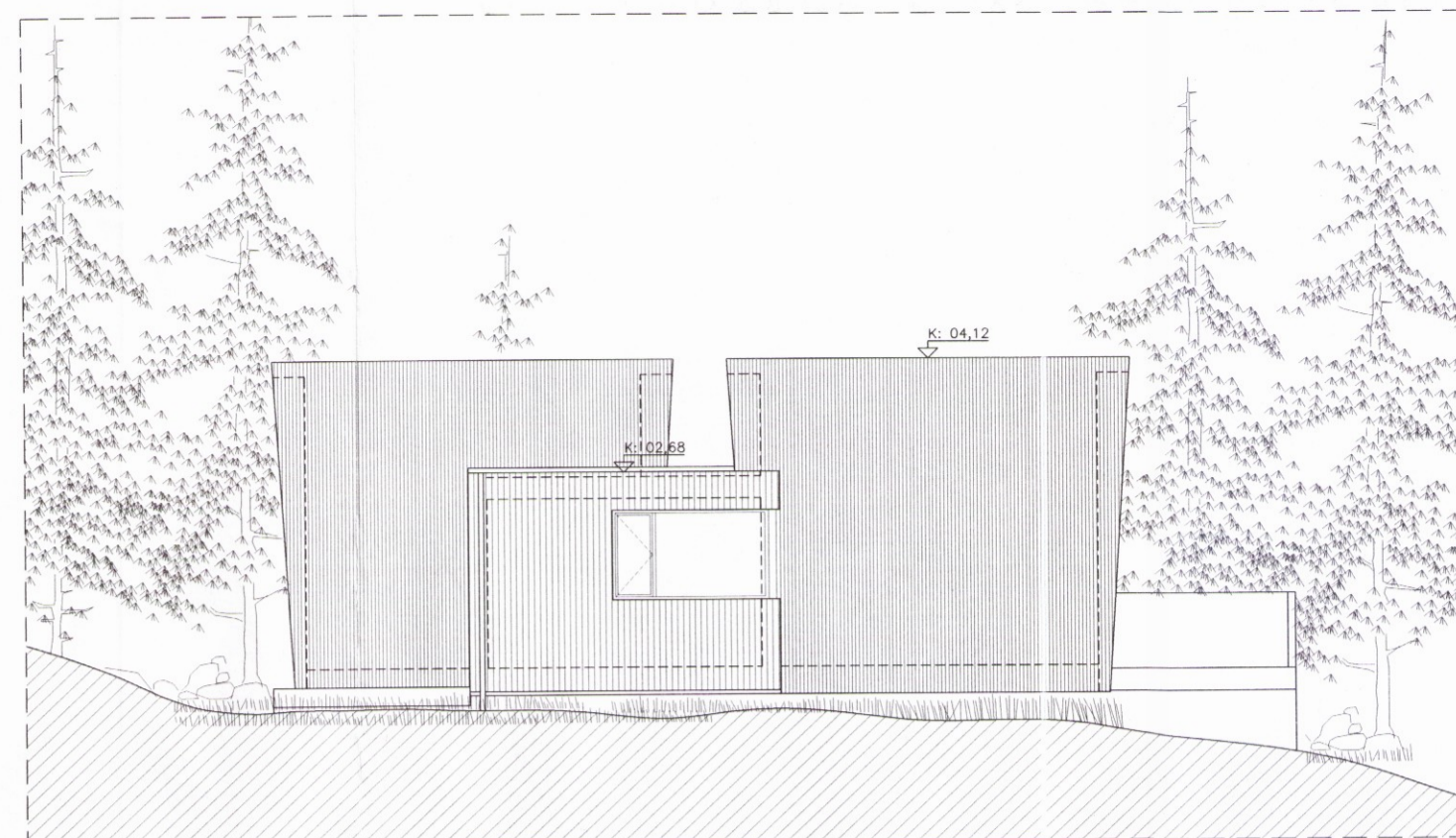

ÚTLIT NORÐUR

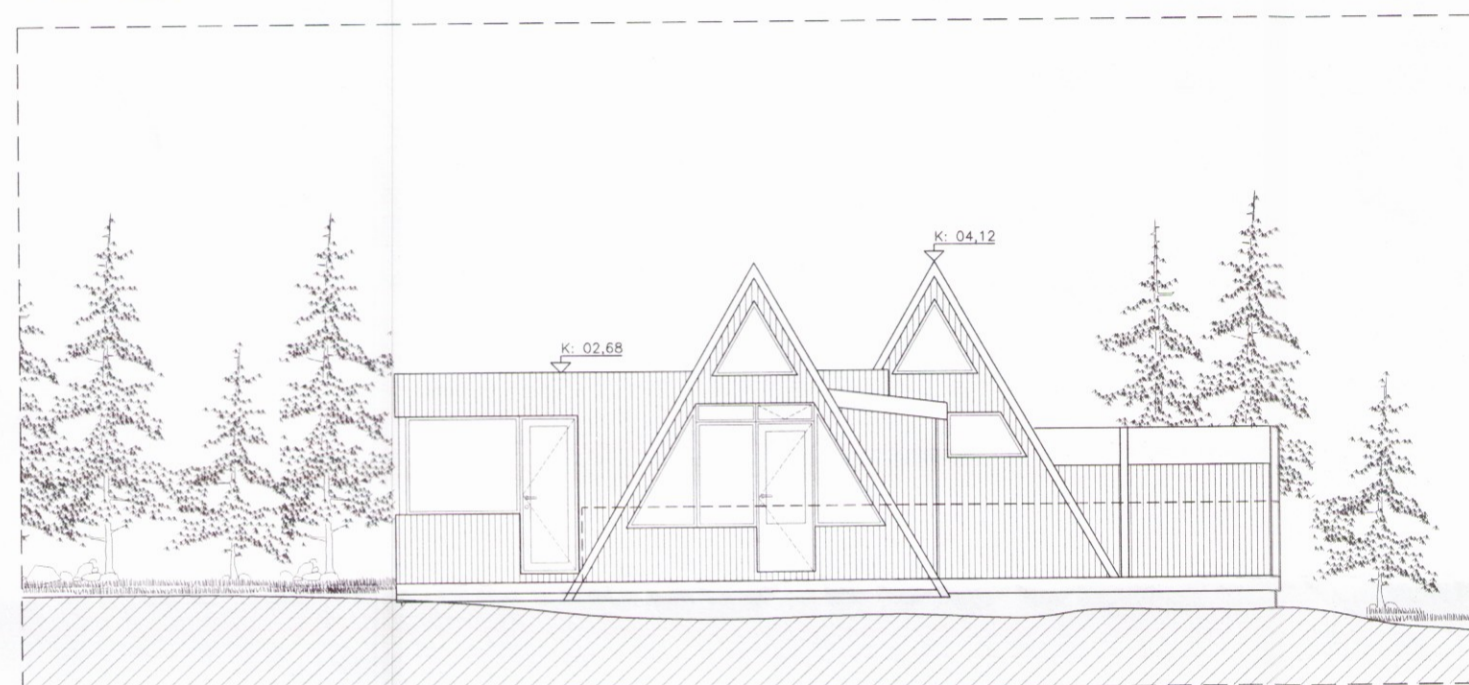

ÚTLIT VESTUR

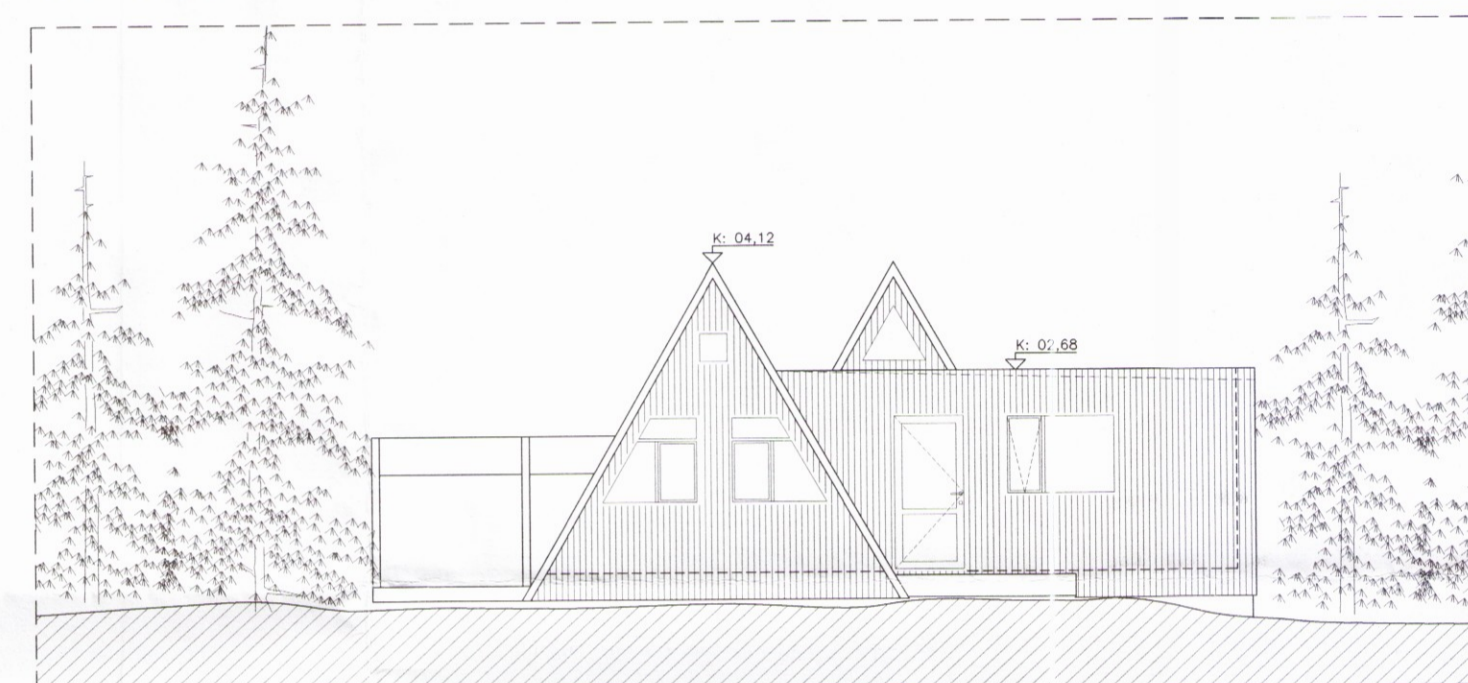

ÚTLIT AUSTUR

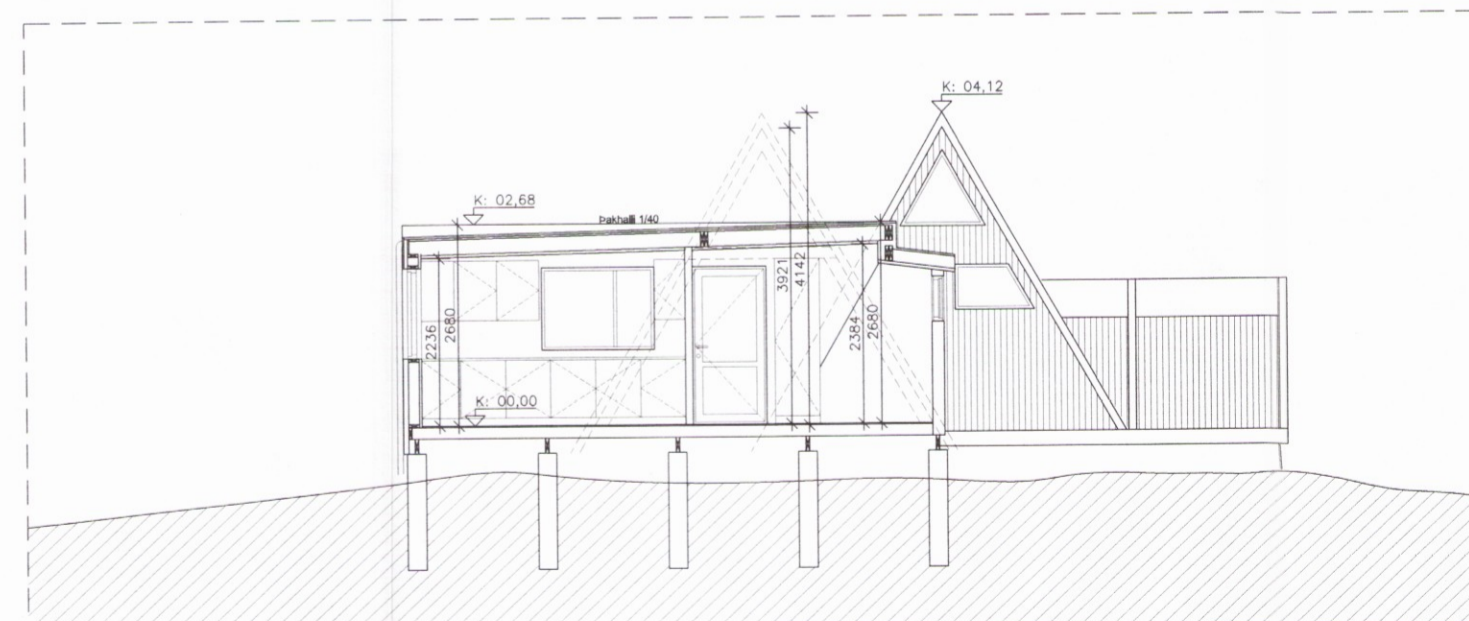

SNÍÐ A-A

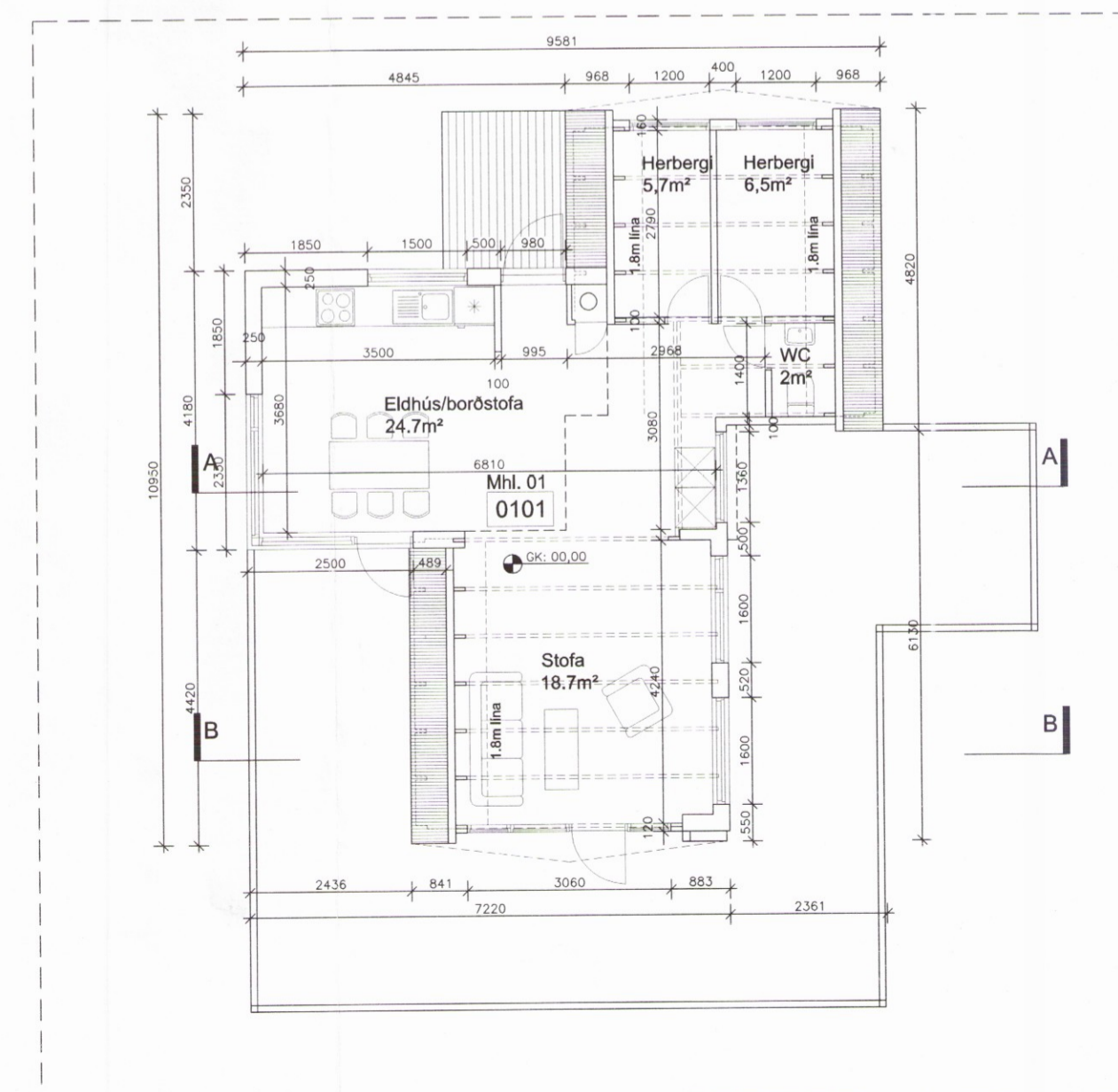

GRUNNMYND - EFTIR BREYTINGU.

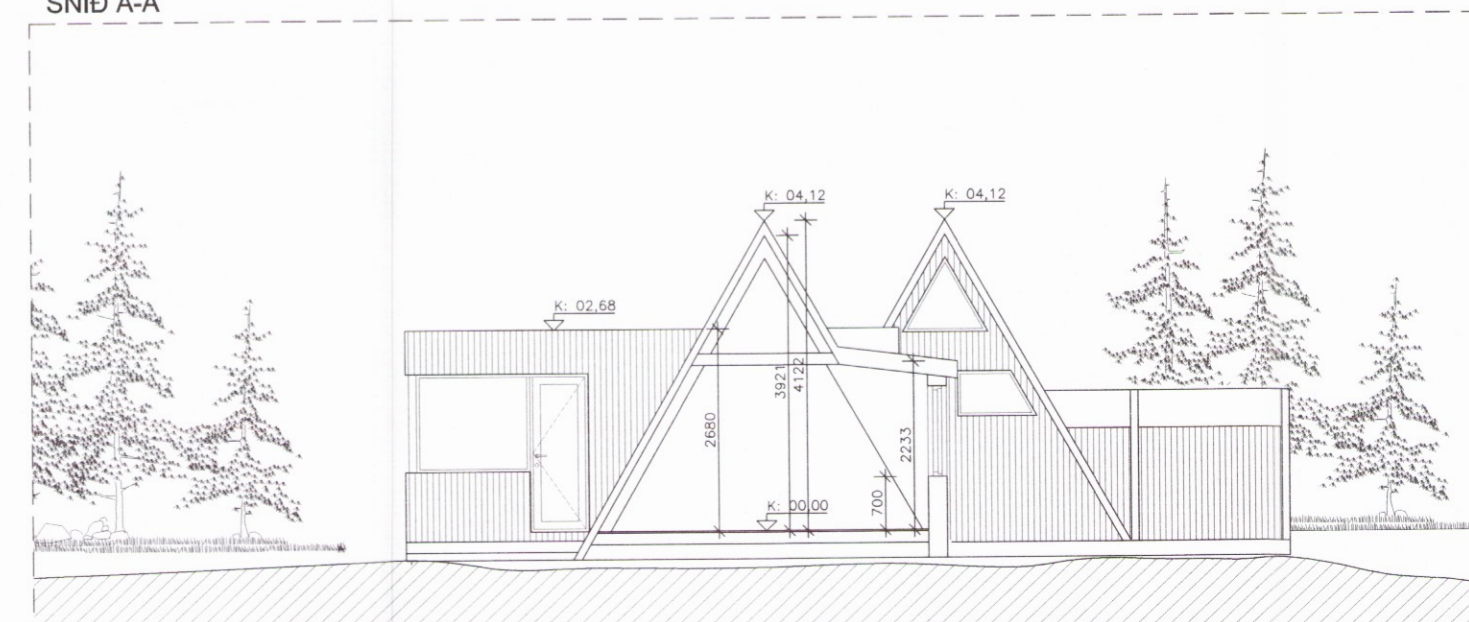

SNÍÐ B-B

Skípulags- og byggingarfulltrúi Uppsveita bs.
Samþykkt
 10 MAI 2017
Samþykkt
 Byggingarfulltrúi

SUMARHÚS:

Sumarhúsið er timburhús á steypum súlum. Það var hannað af ARKO árið 1973. Upphafleg stærð þess er 35m².

STÆKKUN:

Byggt verður við húsið Norðanmegin þar sem inngagnurinn er í sumarhúsið og sunnanmegin er hluti af þaki breytt í vegg. Innra skipulag verður breytt með því að færa eldhús inn í stækkunina og ný borðstofa verður gerð og nýtanlegur gólfplötur í stofunni stækkar ásamt því að gott útsýni fæst úr stofunni í suður. Við þetta stækkar andyríð og stofan. Sama byggingarefni þ.e.s timbur, steypar súlur osfv, verður notað í stækkun á bústaðinum. Gólf : 45x200mm dregarar á steypum súlum, 45x150mm gólfbitar c/c 600mm, 100mm einangrun, rakavarnarlag, 20mm læst spónarplötuklæðning. Útveggir: gipsklæðning, 45mm raflagnagrind, rakavarnarlag, 45x145mm stoðir, 150mm steinull á milli stoða, 9mm krossviður, loftunargrind, 21x120mm læst standandi klæðning. Þak: gipsklæðning, 45mm raflagnagrind, rakavarnarlag, 45x220mm sperrur c/c 600mm, 200mm steinullareinangrun með pappa ofanmegin, 20mm loftunarbíl fyrir ofan einangrun, 20mm krossviðarklæðning, tvöfalt lag af þakdúk brætt á þakið. Þakhalli 1:40. Gluggar og hurðir í stækkun eru Ideal combi ál/timbur gluggakerfi með tvöföldu gleri.

Húsið uppfylli kröfur byggingarræglugerðar um kólnunartölur:

U-gildi þaks er	< 0,2
U-gildi útveggja er	< 0,4
U-gildi glugga er	< 2,0
U-gildi hurða er	< 3,0
U-gildi botnplötu er	< 0,3
U-gildi vegið meðaltal	< 0,85

LANDNÚMER:168012
 STAÐGREINIR: 8721-3-44300020
 Fastanúmer bústaðarins er :220-6469

Dags 16.05.2017 - Breyting, A: Teikning uppfærð með metri málsetningum.			
Heiti verks: Sumarhús við E-götu 2, Miðdalur í Laugardal. Orlofs og frístundabyggð Félags Bókagerðarmanna.			
Verkefni: Stækkun á sumarhúsi.			
Heiti teikningar: Eftir breytingu. Grunnmynd, útlit og snið.			
Dags.: 17.04.2017	Hannað: SPJ	Yfirfarir: SPJ	Teiknað: SPJ
sturla Þór Jónsson			
Arkitekt FAI, RIBA, ARB.			
<small>Hraunbæ 128, 110 Reykjavík, Sími 695-1752, sturla.jonsson@gmail.com KT:280465-4459</small>			
Blaðastærð:	Mælikvarði:	Verknumur:	Númer teikningar:
A2	1:100	1091	1091-02-003
			Brotning: A