

4 Vestur
1:100

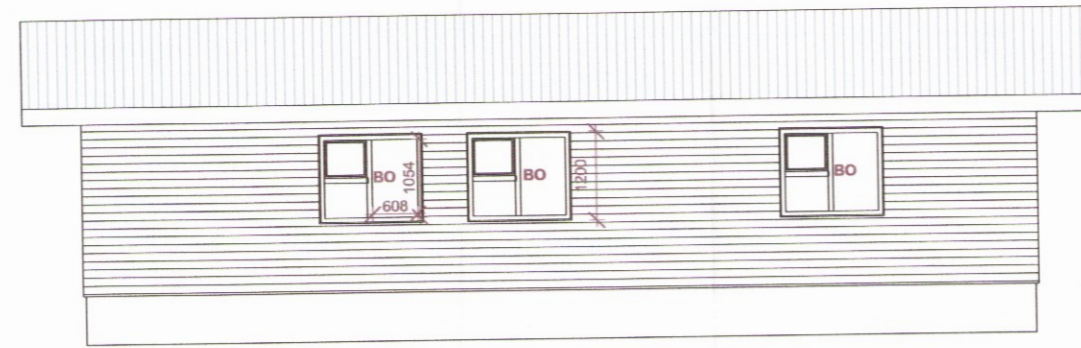

3 Austur
1:100

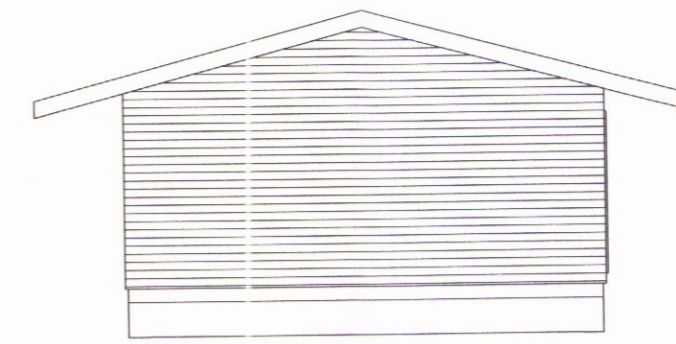

5 Norður
1:100

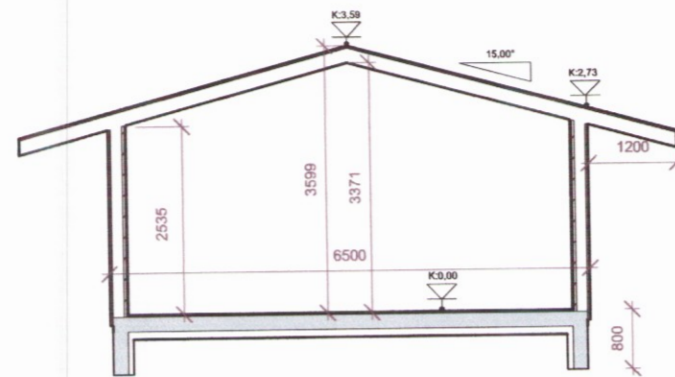

7 Snið 1 Hús
1:100

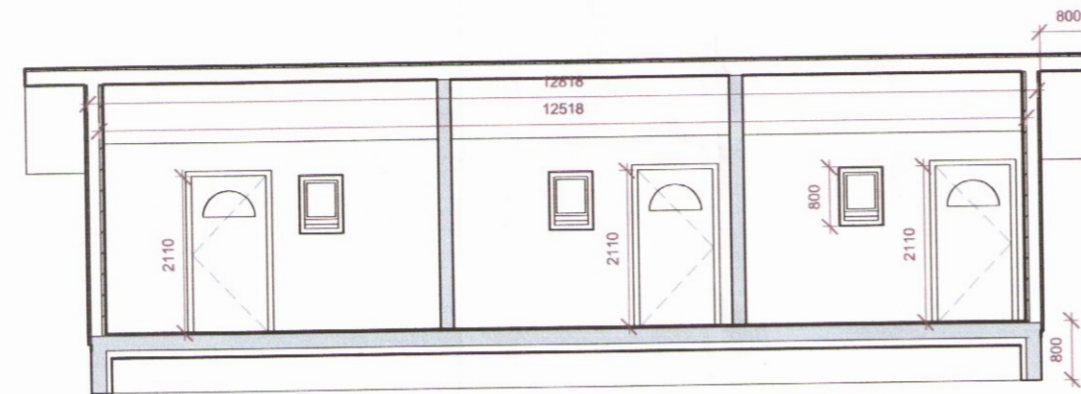

8 Snið 2 Hús
1:100

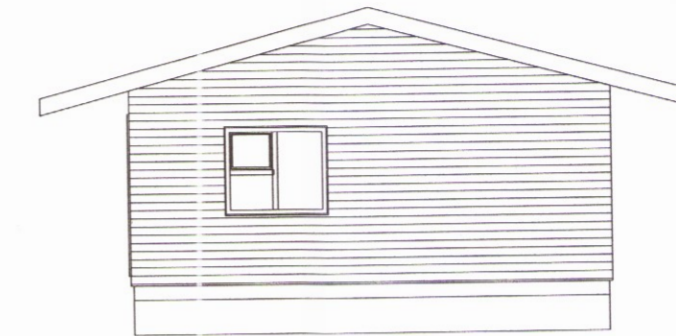

6 Suður
1:100

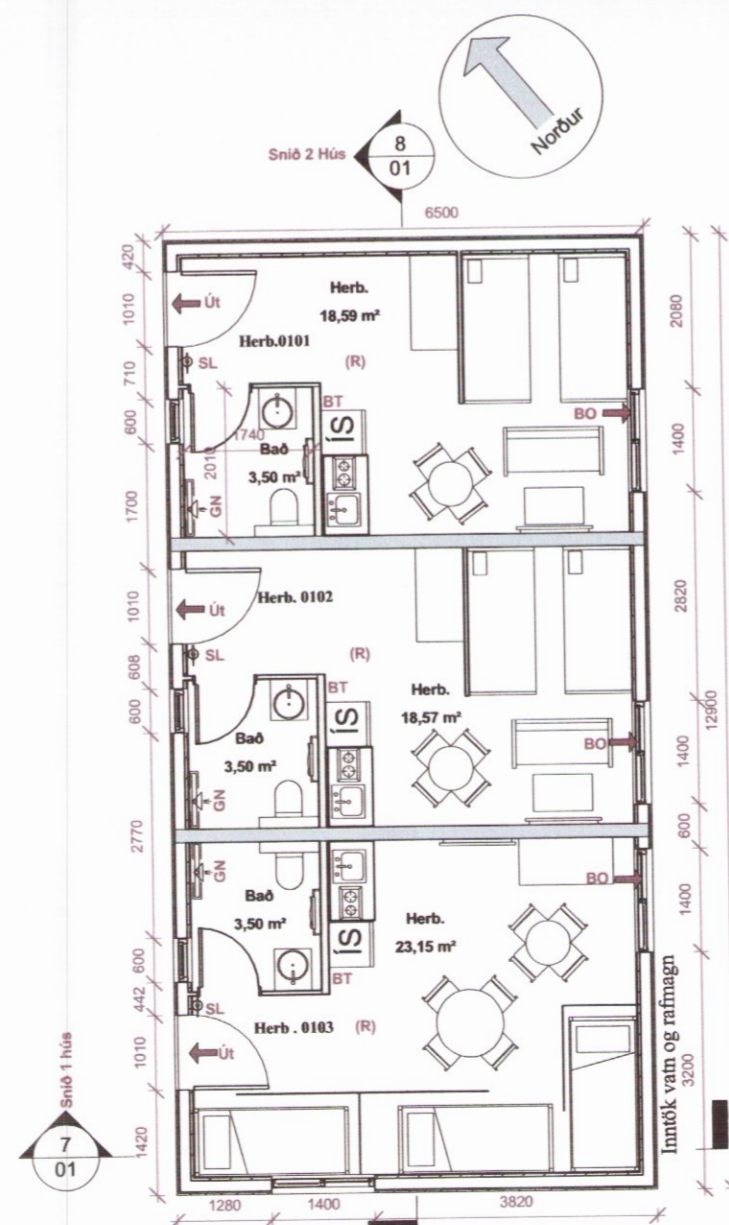

2 Hæð
1:100

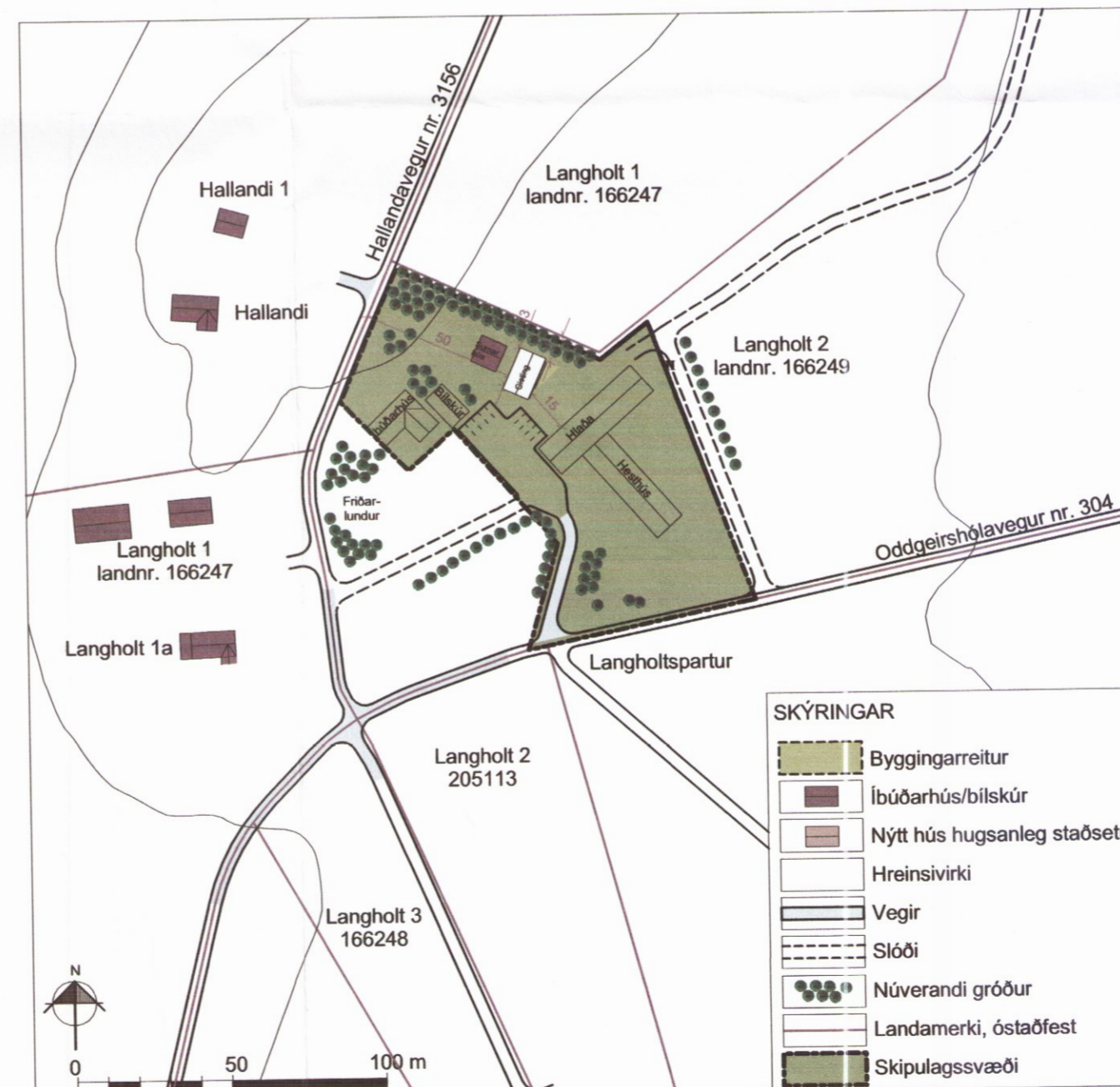

Deiliskipulagsuppráttur mkv. 1:2.000.

1 Afstöðumynd
1:2000

Byggingarlýsing

Húsið er timburhús með liggjandi timburklæðningu
 Steyptar undirstöður einangrun 80mm
 Steypt plata einangrun 100mm
 Loft verða upptekinn
 Veggir á milli herbergja verða steinsteyptir
 Útveggir timburgrind einangrun 150mm
 Þak með bárujárni, einangrun 200mm
 Vírað verður undir alla einangrun í lofti
 Inni klæðning rakaserra og spónaplötur og loftþiljur
 Gert er ráð fyrir gólfhita í húsinu
 Neysluvatn er lagt úr álpex rör í rör

Byggingarleyfi

Sótt er um að byggja nýtt hús samkvæmt skipulagi þrjú herbergi með baði og eldhúskrók.
 Sér inngangur er í hvert herbergi
 Hvert herbergi verður sjálfstætt brunahólf
 Slökkvitæki og brunateppi verða í hverju herbergi
 Reykskynjar verða samtengdir í öllu húsinu og einnig við skynjara í íbúðarhúsinu

Skýringar

- SL= Handslökkvitæki
- ÚT= Útgangur
- BT= Brunateppi
- BO= Björgunarpok B 608 H 1054
- R = Reykskynjari
- GN= Gólfniðurfall

Guðmundur Jónsson
 Byggingafræðingur BFÍ
 kt. 041260-4839
 Heiðvangi 28 220 Hf.
 s. 565 5508-866 1299
 gud.jons@simnet.is

Verkheiti :

Langholt 2 Flóahrepp

Teiknað: Viðar Magnússon
 byggingafræðingur
 kt:020154-2689

Yfirfarið Guðmundur Jónsson *Guðmundur Jónsson*

Mkv: 1:100 Dags: 13.03.2017
 Mkv: 1:500