

VEGGUR 2 17625

VEGGUR 3 10380

VEGGUR 4 10380

VEGGUR 5 3145

VEGGUR 6 835

VEGGUR 7 1108

VEGGUR 8 4917

VEGGUR 1 17625

GRUNNMYND ÚTVEGGJA

2x45x145 NEGLIST NIÐUR MEÐ 38/100  
c/c300 OG 2STK Í HVERJA STÖÐ

INNFELLINGAR Í GRIND.  
FESTING: 3STK. 38/100 Í STÖÐ

VINKILL 160x50x3  
NEGLING: 6 K40/40  
M12x160 c/c >600  
LÁGMARKSFESTILENGD BOLTA  
Í STEYPU ER 90mm

FÓTREIM 45x145 GAGNVARID  
Á MILLI FÓTREIMAR OG STEYPU  
SKAL SETJA FÚGUBAND T.D.  
ISO BLOCO 600 30/ 16-27

9mm 5 LAGA KROSSVIÐUR,  
NEGLIST Í LÍM  
MEÐ N28/50 c/c 100

FESTING F2: VIÐ HORN  
VINKILL 160x50x3 NEGLING: 6 K40/40  
M12x160 c/c >600 LÁGMARKSFESTILENGD  
BOLTA Í STEYPU ER 90mm  
5mm GALV SKRÚFA L=120  
c/c 300 Í GEGNUM STÖÐ Í  
AÐLIGGJANDI EININGU

FESTING F1:  
VINKILL 160x50x3 NEGLING: 6 K40/40  
M12x160 c/c >600 LÁGMARKSFESTILENGD  
BOLTA Í STEYPU ER 90mm

FESTING F4: VIÐ HURÐAGÖT  
VINKILL 160x50x3 NEGLING: 6 K40/40  
M12x160 c/c >600 LÁGMARKSFESTILENGD  
BOLTA Í STEYPU ER 90mm  
12mm BORDABOLTI Í GEGNUM STÖÐIR L=120

FESTING F3: VIÐ GLUGGAGÖT  
VINKLAR 160x50x3 NEGLING: 6 K40/40 Í  
STÖÐ OG M12x160 Í SÖKKUL.  
LÁGMARKSFESTILENGD BOLTA Í STEYPU  
ER 90mm. 12mm BOLTI Í GEGNUM  
STÖÐIR L=120

MILLIBURÐARVEGGIR:  
ÞAR SEM MILLIBURÐARVEGGIR KOMA AÐ ÚTVEGG  
ER FESTINGIN 2x5mm GALV SKRÚFA L=120 c/c 300  
Í GEGNUM STÖÐ Í AÐLIGGJANDI EININGU

211 FESTINGAR VIÐ SÖKKUL  
Mkv 1:10

211 LÓÐRÉTT SNIÐ Í VEGG  
Mkv 1:10

### SKÝRINGAR

TRÉVIRKI-GÆDAFLOKKAR-TIMBURGÆÐI  
BURÐARVIÐIR SKULU VERA SKV ECS part 1-1.  
ALLUR VIÐUR SKAL VERA A.M.K. Í STYRKLEIKAFLOKKI  
C18 SKV EN 338. KROSSVIÐUR SKAL VERA MINNST  
5 LAGA WBP. KROSSVIÐUR SKAL NEGLDUR Í  
RAKAPOLID LÍM MEÐ 25/55 c/c 100.  
RAKASTIG Í TIMBRI VIÐ SAMSETNINGU SKAL HALDIÐ  
INNAN VIÐ 15%

### KRAFTSPERRUR:

Í LASKA ER NOTADAR STÁLGATAPLÖTUR FRÁ  
VIÐURKENNDUM FRAMLEIÐANDA. STÆRD PLATNA ER  
GEFIN Í mm, HxBxP. Í STAÐ GATAPLATNA MÁ NOTA 12mm  
5 LAGA WBP KROSSVIÐ. HANN SKAL NEGLDUR Í URETHAN  
LÍM MEÐ HEITGALV 40mm SAUM. FJÖLDI NAGLA ER SAMI  
OG EF UM VÆRI AÐ RÆÐA GATAPLÖTU.  
MIÐAÐ ER VIÐ AÐ ÞAÐ SÉ 900mm Á MILLI KRAFTSPERRA.

### FESTIJÁRN, NAGLAR, BOLTA OG SKRÚFUR:

STÁLGÆÐI SKULU VERA A.M.K. SAMKVÆMT  
IST EN 10025+A. ALLAR FESTINGA SKULU VERA  
HEITGALVANHÚÐADAR EÐA RYÐFRÍAR. EKKI MÁ NOTA SAMAN  
RYÐFRÍA NAGLA OG HEITGALV FESTIJÁRN

Skipulags- og byggingarfulltrúi Uppsveita bs.

Yfirfarið

06. júní 2017

*Selvin Stuf*

F.A. Byggingarfulltrúi

### REGLUR UM NAGLAFJARLÆGÐIR (d=ÞYKKT NAGLA)

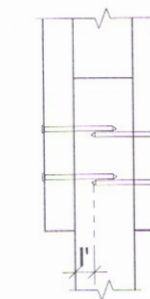
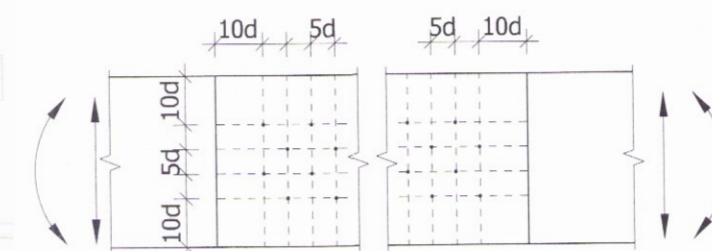

NAGLAR MEGA  
SNERTAST EF  
l' = 3xd

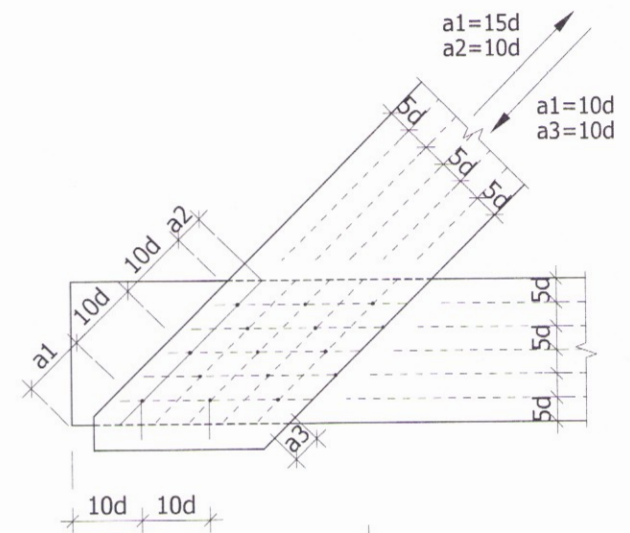

### REGLUR UM BOLTAFJARLÆGÐIR (d=ÞVERMÁL BOLTA)

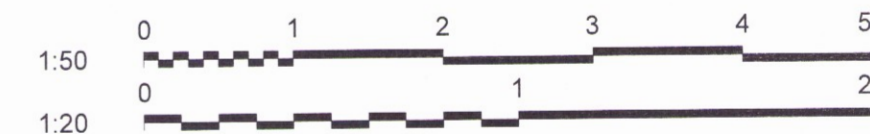
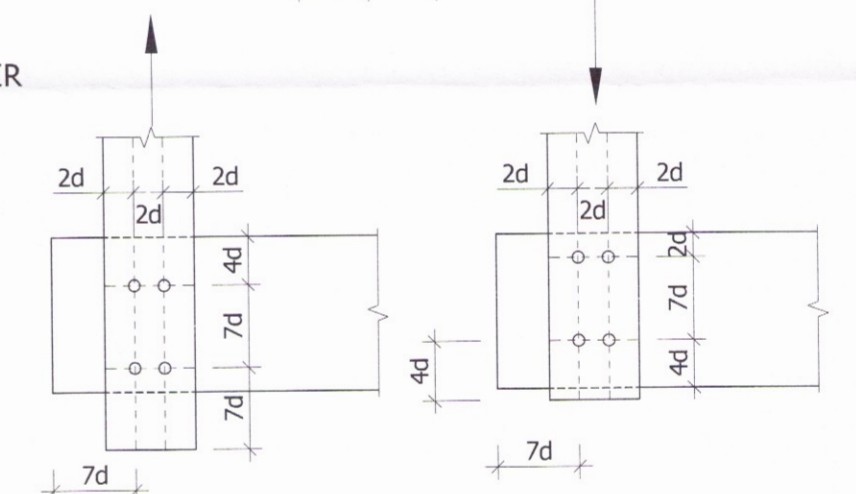

Vatnsleysa land B í Bláskógabyggð

Burðarvirki	Mkv
Grunnmynd súlna	1:50
Snið	1:50-1:20
Skýringar	

HANNAÐ:	TEIKNAD:	BLADSTÆRD	DAGS:
BL	BL	A2	05-03-2017
SLÓÐ Í GEYMSLU:	VAT-20.dwg	VERKNR.	BL.NR.
		17-005	201

Hönnuður: *Birgir Leif Ólafsson*  
Birgir Leif Ólafsson kt:2002705179  
kú: 2002705179

Hönnunarstjóri: Ólafur Tage Bjarnason

**KRAFTAVERK**  
VERKFRÆÐISTOFA

1779