

ÞAKJÁRN SKAL NEGLA Í SAMRÆMI VÍÐ RB-BLAÐ 47.103 MÍÐ HEITGALV. 63mm KAMB SAUM MÍÐ ÞÉTTINGU, SEM HÉR SEGIR:  
A : 10 STK./m<sup>2</sup>  
B : 16 STK./m<sup>2</sup>  
C : 21 STK./m<sup>2</sup>

BORÐAKLÆÐNING 25x150 NEGLIST Í SPERRUR MÍÐ 3STK 31/80 Á HVERJUM STAÐ. SAMSKYTTI Á BORÐAKLÆÐNINGU MEGA EKKI VERA FLEIRI EN 3 Á SAMA STAÐ OG 6 BORÐARÁÐIR Á MILLI SAMSKYTTA.

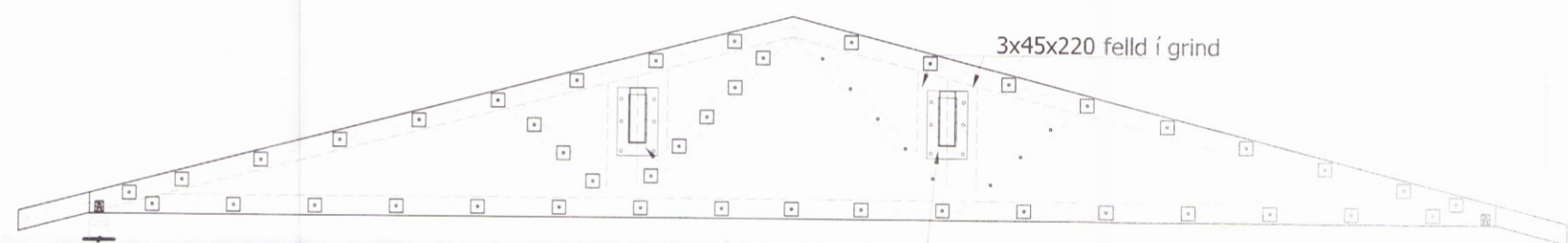

213 SAMSETT KRAFTSPERRA 1 STK Mkv 1:50

ÞRÉFÖLD SPERRA. ÞARSEM LÍMTRÉSBITAR KOMA Í SPERRUÞAK ER SETT ÞRÉFÖLD KRAFTSPERRA. EKKI SKAL NOTA LASKA Á MILLI SPERRA HELDUR ER SETT 12mm SLAGA KROSSVIÐUÁ BÁÐAR HLÍÐAR SAMSETTU SPERRUNNAR. 12mm KROSSVIÐUR NEGLDUR Í RAKAPOLÍÐ LÍM MÍÐ 25/55 c/c 100. FYLLA SKAL ÖLL RÝMI MÍÐ EINANGRUN. ÞARSEM STÁLFEETING ER BOLTUÐ Á SPERRU SKAL SETJA 3x45x220 Á MILLI KROSSVIÐS. SAMSETNING SPERRA ER SEM HÉR SEGIR: ALLAR SPERRUR ERU NEGLDAR Í RAKAPOLÍÐ LÍM MÍÐ 4,1/100 HEITGALV SAUM C/C 150 Á VÍXL. ÞAR AÐ AUKI SKAL SETJA GEGNUM GANGANDI 016 HEITGALV BOLTA C/C600 Á ALLA ÁSA EN C/C 300 Á SKÁSTÍFUR. NOTA SKAL FERKANT SKINNU UNDIR ALLAR RÆR.

STÁLFEETING F1 UNDIR ENDA LÍMTRÉSBITA SOÐINN VÍÐ PLÖTU MÍÐ a=25mm<sup>2</sup> FEETING BOLTUÐ Á KRAFTSPERRU MÍÐ GEGNUM GANGANDI 020 BOLTUM/SNITTEINUM MÍÐ FERKANT SKINNU OG RÓ.

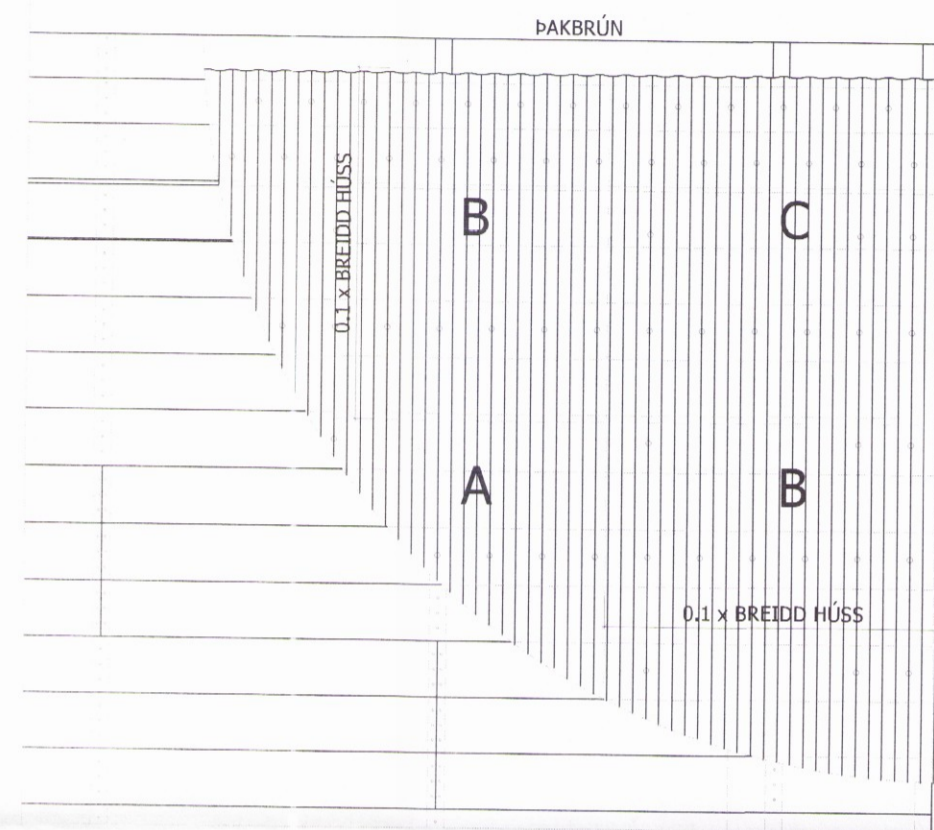

214 NEGLING ÞAKKLÆÐNINGAR Mkv 1:20

SKÝRINGAR

TRÉVIRKI-GÆÐAFLOKKAR-TIMBURGÆÐI BURÐARVIÐIR SKULU VERA SKV EC5 part 1-1. ALLUR VIÐUR SKAL VERA A.M.K. Í STYRKLEIKAFLOKKI C18 SKV EN 338. KROSSVIÐUR SKAL VERA MINNST 5 LAGA WBP. KROSSVIÐUR SKAL NEGLDUR Í RAKAPOLÍÐ LÍM MÍÐ 25/55 c/c 100. RAKASTÍG Í TIMBRI VÍÐ SAMSETNINGU SKAL HALDÍÐ INNAN VÍÐ 15%.

KRAFTSPERRUR: Í LASKA ER NOTAÐAR STÁLGAÞLÖTUR FRÁ VIÐURKENNDUM FRAMLEIÐANDA. STÆRÐ PLATNA ER GEFIN Í mm, HxBxD. Í STAÐ GAÞPLATNA MÁ NOTA 12mm 5 LAGA WBP KROSSVIÐ. HANN SKAL NEGLDUR Í URETHAN LÍM MÍÐ HEITGALV 40mm SAUM. FJÖLDI NAGLA ER SAMI OG EF UM VÆRI AÐ RÆÐA GAÞPLÖTU. MIÐAÐ ER VÍÐ AÐ ÞAÐ SÉ 900mm Á MILLI KRAFTSPERRA.

FESTIJÁRN, NAGLAR, BOLTA OG SKRÚFUR: STÁLGÆÐI SKULU VERA A.M.K. SAMKVÆMT IST EN 10025+A. ALLAR FEETINGA SKULU VERA HEITGALVANHÚÐAÐAR EDA RYDFRÍAR. EKKI MÁ NOTA SAMAN RYDFRÍA NAGLA OG HEITGALV FESTIJÁRN

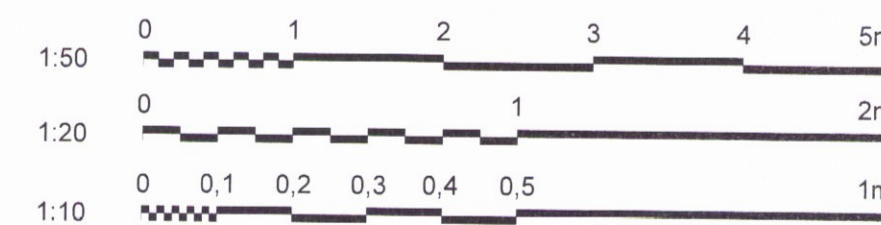

Vatnsleysa land B í Bláskógabyggð

Burðarvirki MKV  
Kraftsperrur 1:50

Skýringar

HANNAD:	TEIKNAD:	BLAÐSTÆRÐ	DAGS:
BL	BL	A2	22-04-2017
SLÓÐ Í GEYMSLU:	VERKNR.	BL.NR.	
VAT-21.dwg	17-005	214	

Hönnuður: Þorgeir Ólafsson  
Út: 2002705179

Hönnunarstjóri: Ólafur Tage Bjarnason

