

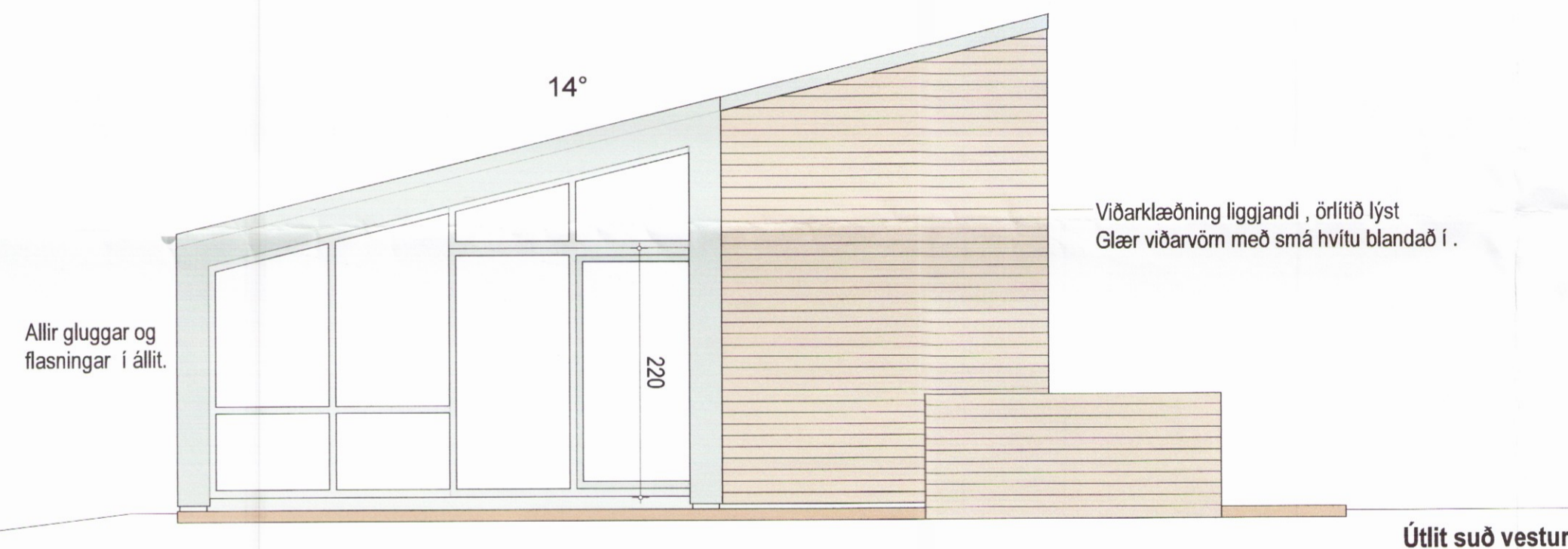

Útlit suð vestur

Allir gluggar og hornstólpí í állit.



Útlit suð vestur

Allir gluggar og flasningar í állit.

Viðarklæðning liggjandi, örliðið lýst Glær viðarvörn með smá hvítu blandað í.

Málsetningar eru í cm

Öll mál takist á staðnum áður en smíði hefst.

Hafa skal samband við arkitekta áður en smíði hefst og alltaf ef eitthvað vafaatriði kemur upp.

Allt efni og vinna skal vera samvæmt byggingarreglugerð.

Frágangur og ísetning glugga skal fara fram samkvæmt fyrir mælum framleiðanda og faglegum venjum.

Allar álfasningar, ál í hurðar og glugga og flasningar að utan skuli vera í lit sem er valin af arkitekt.

Gæta skal að því að réttar skúfur og festingar séu notaðar við álfasningar og fl. til að forðast tæringu.

Allar festingar skulu vera samkv. teikningum burðarþolshönnuðar.

Breyting

Kerbyggð 11 í Grimsnesi, landnr. 224180

Sérteikning: Sneiðingar, útlit

Verknúmer 16-04

Teiknínúmer S-02

Breyting

Stærð upprætt A2

Arkitektar:

Guðrún Inga Sigurjónsdóttir 030159-4979

*Guðrún Inga Sigurjónsdóttir*

studíóhringur

inga sigurjóns arkitekt fai

Tjarnargata 10, 101 Reykjavík sími og fax: 5626163, gsm: 8246163

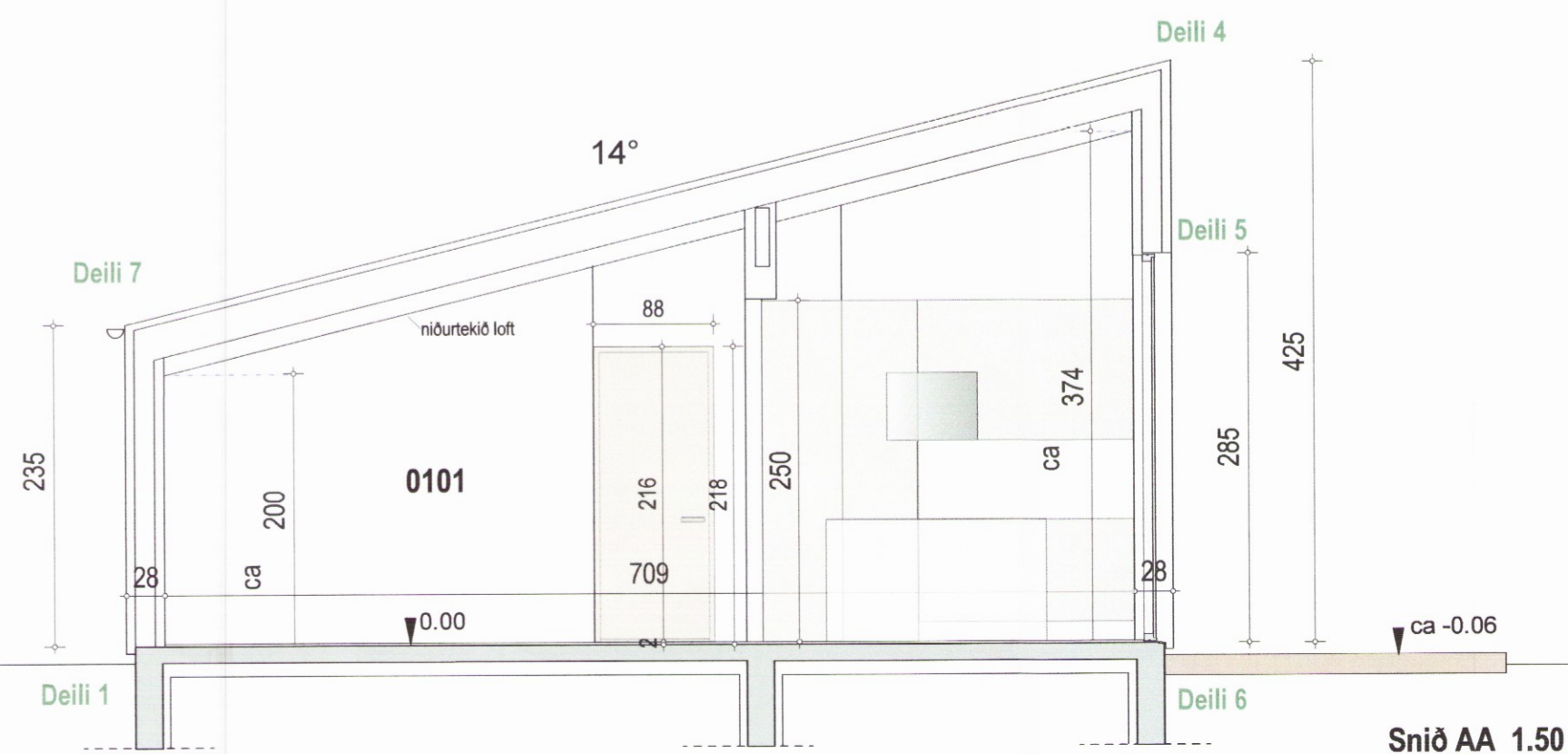

Snið AA 1.50

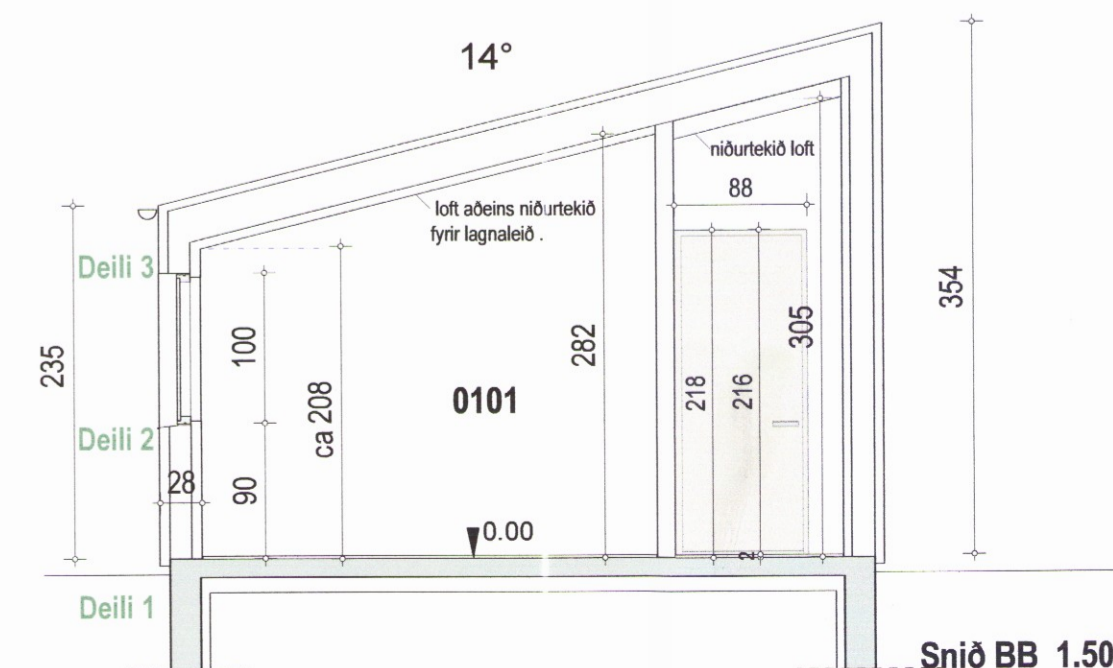

Snið BB 1.50