

Skipulags- og byggingarfulltrúi Uppsveita bs.  
**Samþykkt**  
 01 FEB. 2017  
*Rinn*  
 Byggingarfulltrúi

Viðarklæðning liggjandi, örflítið lýst  
 Glær viðarvörn með smá hvítu blandað í.

Viðarklæðning standandi, dökkgrá hálfþekjandi viðarvörn.

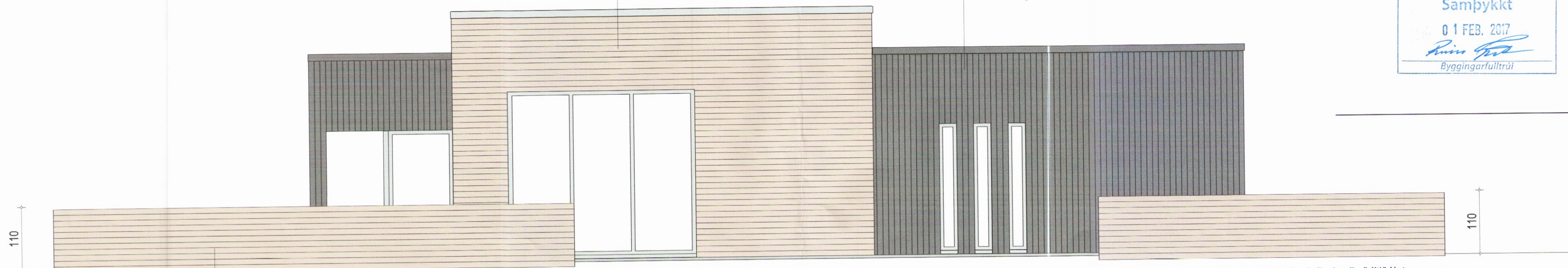

Grindverk - Viðarborð liggjandi, örflítið lýst  
 Glær viðarvörn með smá hvítu blandað í.

Grindverk - Viðarborð liggjandi, örflítið lýst  
 Glær viðarvörn með smá hvítu blandað í.

Útlit suð austur - með skjólveggjum

Viðarklæðning liggjandi, örflítið lýst  
 Glær viðarvörn með smá hvítu blandað í.

Viðarklæðning standandi,  
 dökkgrá hálfþekjandi viðarvörn.



Útihurðir eru í állit

Útlit norð austur

Öll mál takist á staðnum áður en smíði hefst.

Hafa skal samband við arkitekta áður en smíði hefst og alltaf ef eitthvað vafaatriði kemur upp.

Allt efni og vinna skal vera samvæmt byggingarreglugerð.

Frágangur og ísetning glugga skal fara fram samkvæmt fyrirætlum framleiðanda og faglegum venjum.

Allar álflasningar, ál í hurðar og glugga og flasningar að utan skuli vera í lit sem er valin af arkitekt

Gæta skal að því að réttar skúfur og festingar séu notaðar við álflasningar og fl. til að forðast tæringu.

Allar festingar skulu vera samkv. teikningum burðarþolshönnuðar.

Málsetningar eru í cm

Breyting

Kerbyggð 11 í Grímsnesi, landnr. 224180

Sérteikning: Útlit

Dagsetning  
8 maí 2017  
Kvaðni  
1.50

Verknúmer 16-04	Teiknínúmer S-03	Breyting	Stærð uppdrætt A2
--------------------	---------------------	----------	----------------------

Arkitektar:  
Guðríður Inga Sigurjónsdóttir 030159-4979

*Guðríður Inga Sigurjónsdóttir*  
 studiohringur

inga sigurjóns arkitekt fai  
 Tjarnargata 10, 101 Reykjavík sími og fax: 5626163, gsm: 8246163

Þakrenna, þakniðurfal  
 og þak og flasningar á þaki: koksgrátt ál.

Viðarklæðning standandi,  
 dökkgrá hálfþekjandi viðarvörn.

Útlit norð vestur

Gluggar og flasningar í  
 kringum glugga eru í állit