

Viðarklæðning liggjandi, örflitið lýst
Glær viðarvörn með smá hvítu blandað í.

Viðarklæðning standandi, dökkgrá hálfþekjandi viðarvörn.

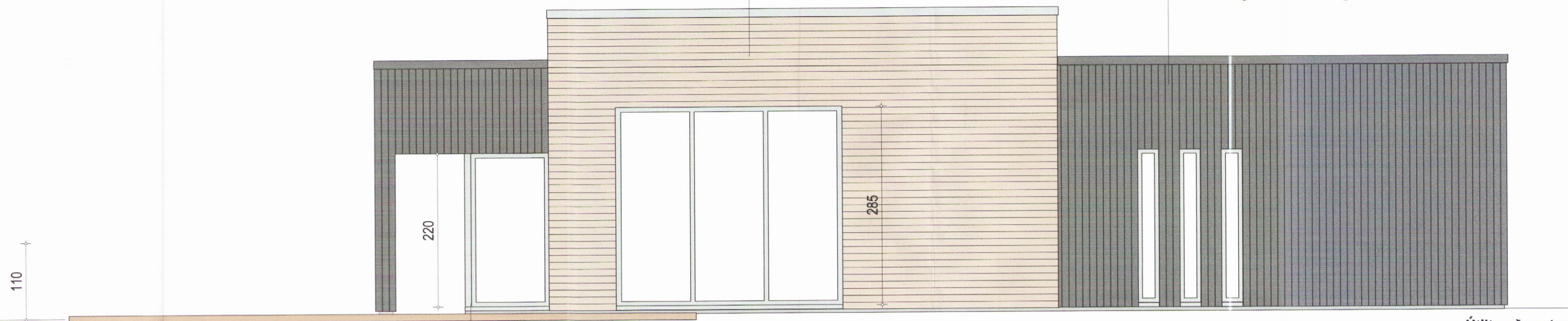

Allir gluggar og hornstólpi í állit.

Útlit suð vestur

Öll mál takist á staðnum áður en smíði hefst.

Hafa skal samband við arkitekta áður en smíði hefst og alltaf ef eitthvað vafaatriði kemur upp.

Allt efni og vinna skal vera samvæmt byggingarreglugerð.



Allir gluggar og flasningar í állit.

Viðarklæðning liggjandi, örflitið lýst
Glær viðarvörn með smá hvítu blandað í.

Útlit suð vestur

Málsetningar eru í cm

Frágangur og ísetning glugga skal fara fram samkvæmt fyrirmælum framleiðanda og faglegum venjum.

Allar álfasningar, ál í hurðar og glugga og flasningar að utan skuli vera í lit sem er valin af arkitekt

Gæta skal að því að réttar skúfur og festingar séu notaðar við álfasningar og fl. til að forðast tæringu.

Allar festingar skulu vera samkv. teikningum burðarþolshönnuðar.

Breyting

Kerbyggð 9 í Grimsnesi, landnr. 224179

Sérteikning : Sneiðingar , útlit		Dagsetning 8 maí 2017
		Kvaðn 1.50
Verknúmer 16-03	Teiknínúmer S- 02	Breyting Stærð uppdreitta A2

Arkitektar:
Guðrún Inga Sigurjónsdóttir 030159-4979

Konradur Inga Sigurjónsdóttir
studiohringur

inga sigurjóns arkitekt fai
Tjarnargata 10 , 101 Reykjavík sími og fax : 5626163 , gsm : 8246163

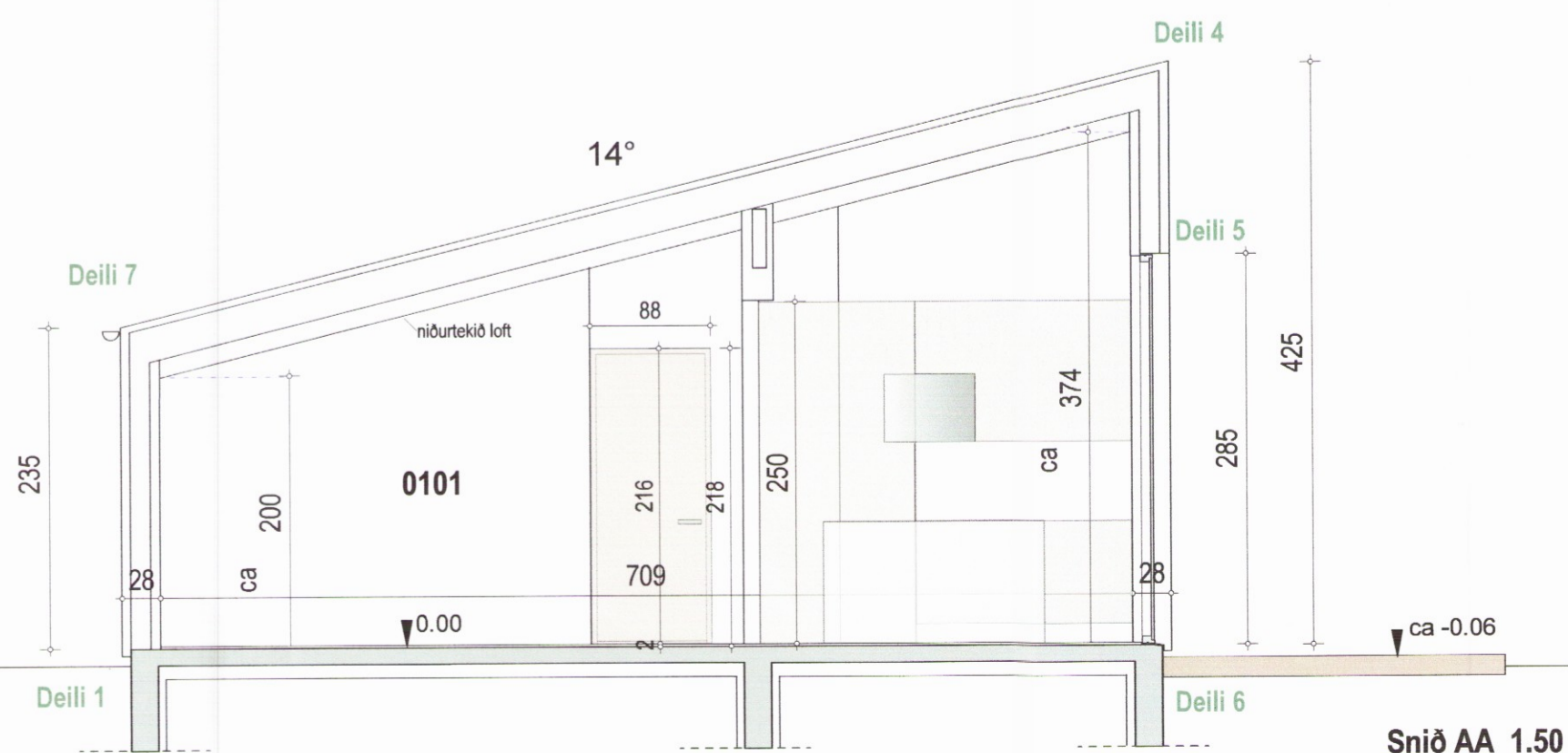

Snið AA 1.50

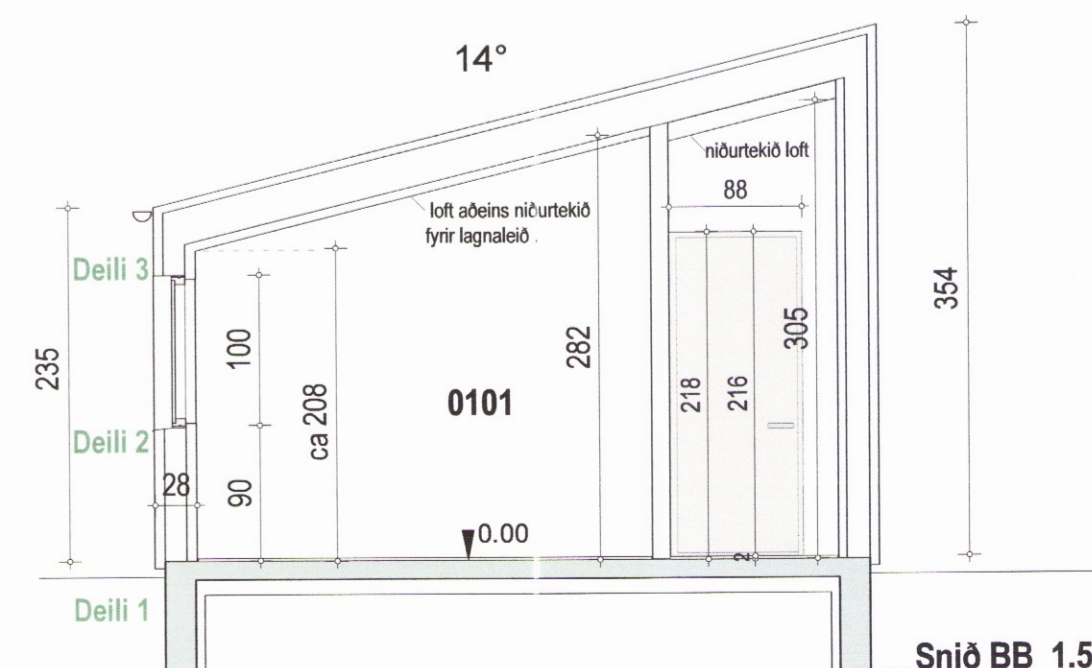

Snið BB 1.50