

Viðarklæðning liggjandi , örlítið lýst
Glær viðarvörn með smá hvítu blandað í .

Viðarklæðning standandi , dökkgrá hálfþekjandi viðarvörn .



Allir gluggar og hornstópi í állit.

Útlit suð vestur

Öll mál takist á staðnum áður en smíði hefst.

Hafa skal samband við arkitekta áður en smíði hefst og alltaf ef eitthvað vafaatriði kemur upp.

Allt efni og vinna skal vera samvæmt byggingarreglugerð.

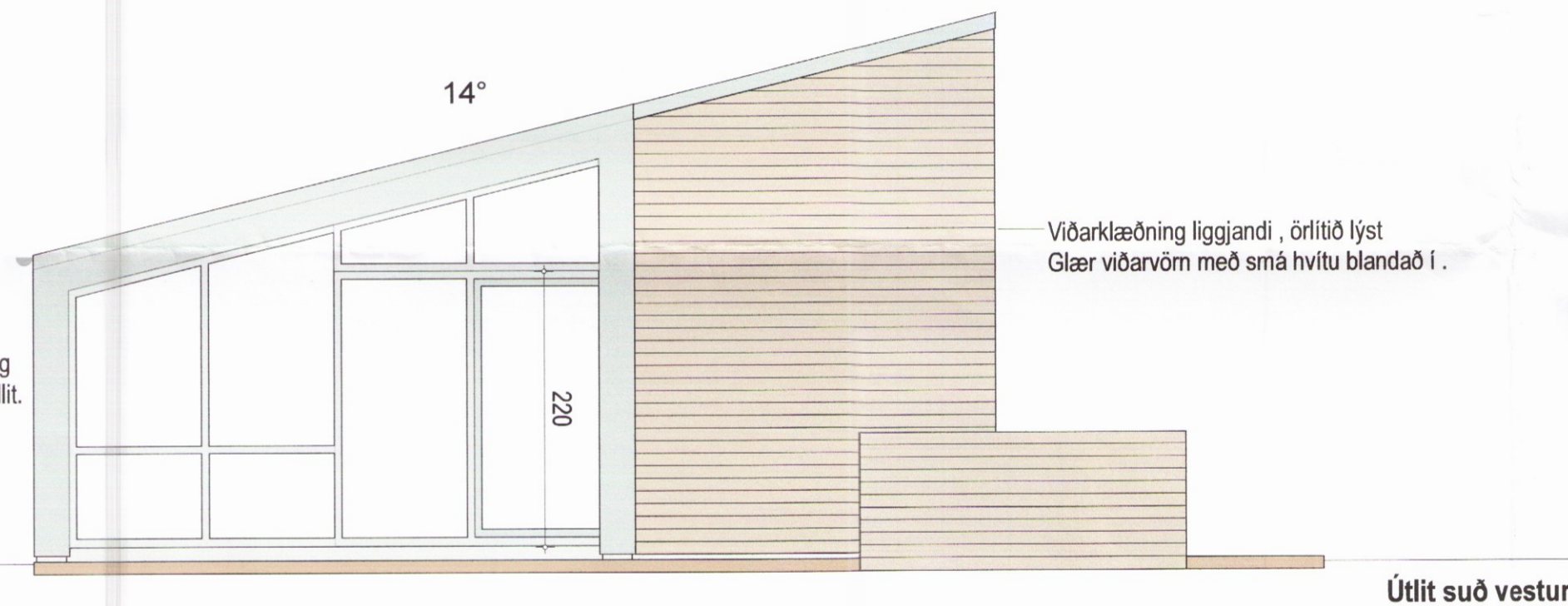

Allir gluggar og flasningar í állit.

Viðarklæðning liggjandi , örlítið lýst
Glær viðarvörn með smá hvítu blandað í .

Útlit suð vestur

Málsetningar eru í cm

Frágangur og ísetning glugga skal fara fram samkvæmt fyrirætlum framleiðanda og faglegum venjum.

Allar álflassingar , ál í hurðar og glugga og flasningar að utan skuli vera í lit sem er valin af arkitekt

Gæta skal að því að réttar skúfur og festingar séu notaðar við álflassingar og fl. til að forðast tæringu.

Allar festingar skulu vera samkv. teikningum burðarþolshönnuðar.

Breyting

Kerbyggð 5 í Grímsnesi , landnr . 224177

Sérteikning : Sneiðingar , útlit

Dagsetning

8 maí 2017

Kvaðni

1.50

Verknúmer

16-01

Teiknúmer

S-02

Breyting

A2

Stærð uppdrætt

Arkitektar:

Guðríður Inga Sigurjónsdóttir 030159-4979

Guðríður Inga Sigurjónsdóttir

studiohringur

inga sigurjóns arkitekt fai

Tjarnargata 10 , 101 Reykjavík sími og fax : 5626163 , gsm : 8246163

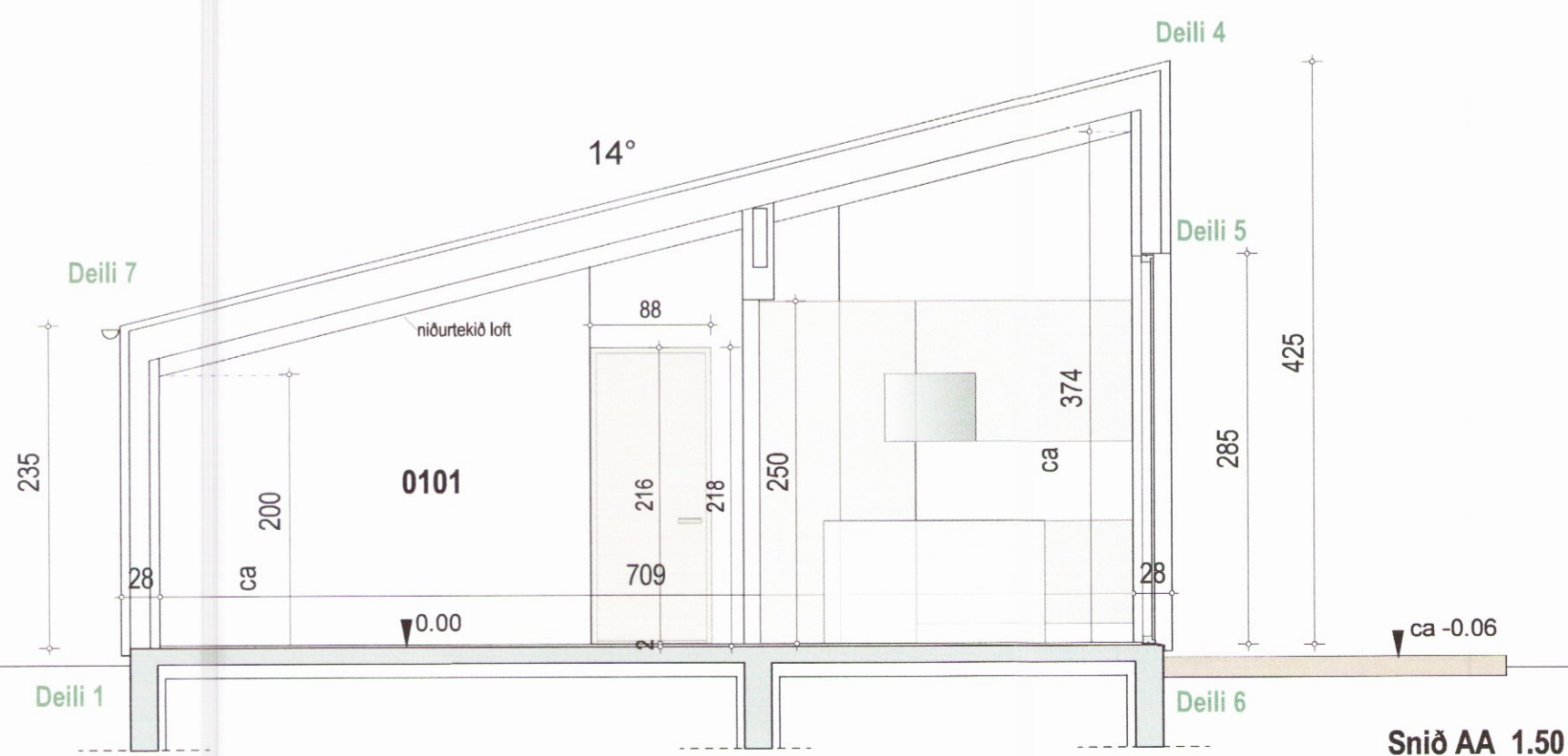

Snið AA 1.50

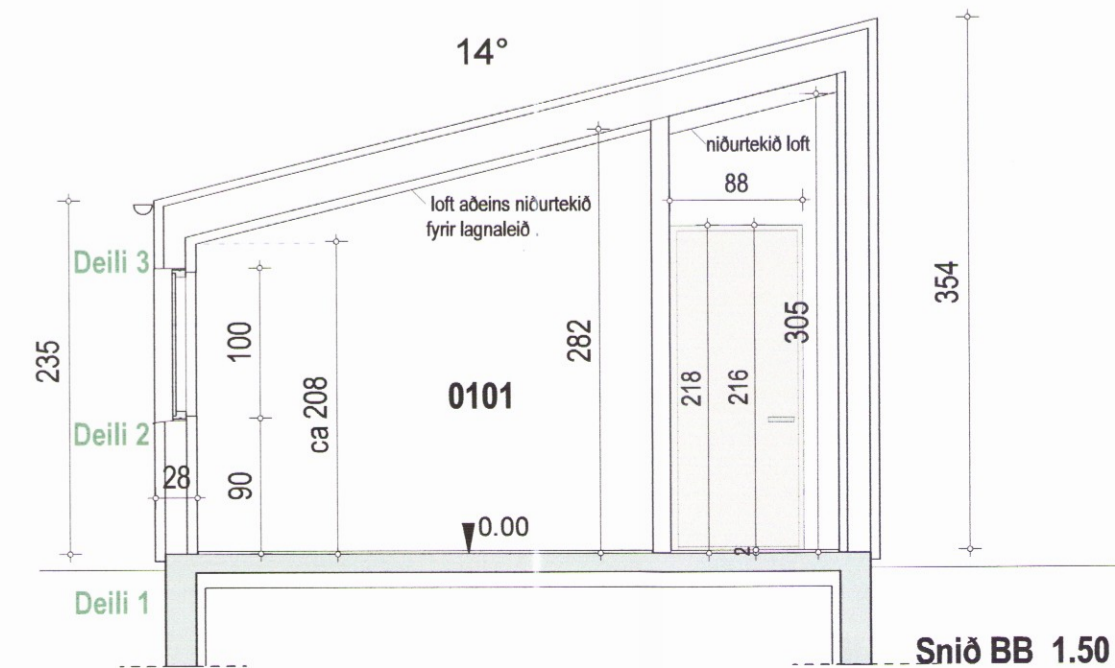

Snið BB 1.50