

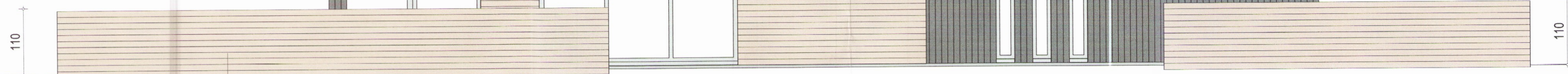

Viðarklæðning liggjandi , örliðið lýst
Glær viðarvörn með smá hvítu blandað í .

Viðarklæðning standandi , dökkgrá hálfþekjandi viðarvörn .



Grindverk -Viðarborð liggjandi , örliðið lýst
Glær viðarvörn með smá hvítu blandað í .

Grindverk -Viðarborð liggjandi , örliðið lýst
Glær viðarvörn með smá hvítu blandað í .

Útlit suð austur - með skjólveggjum

Viðarklæðning liggjandi , örliðið lýst
Glær viðarvörn með smá hvítu blandað í .



Viðarklæðning standandi , dökkgrá hálfþekjandi viðarvörn .

Útihurðir eru í állit

Útlit norð austur

Öll mál takist á staðnum áður en smíði hefst.

Hafa skal samband við arkitekta áður en smíði hefst og alltaf ef eitthvað vafaatriði kemur upp.

Allt efni og vinna skal vera samvæmt byggingarreglugerð.

Frágangur og ísetning glugga skal fara fram samkvæmt fyrirmælum framleiðanda og faglegum venjum.

Allar álfasningar , ál í hurðar og glugga og flasningar að utan skuli vera í lit sem er valin af arkitekt

Gæta skal að því að réttar skúfur og festingar séu notaðar við álfasningar og fl. til að forðast tæringu.

Allar festingar skulu vera samkv. teikningum burðarþolshönnuðar.

Málsetningar eru í cm

Breyting

Kerbyggð 5 í Grímsnesi , landnr . 224177

Sérteikning : Útlit		Dagsetning
		8 maí 2017
		Kvaðni
		1.50
Verknúmer	Teiknínúmer	Breyting
16-01	S-03	
Stærð uppdretta		A2

Arkitektar:
Guðríður Inga Sigurjónsdóttir 030159-4979

Guðríður Inga Sigurjónsdóttir

studiohringur
Inga Sigurjóns arkitekt fai
Tjarnargata 10 , 101 Reykjavík sími og fax : 5626163 , gsm : 8246163

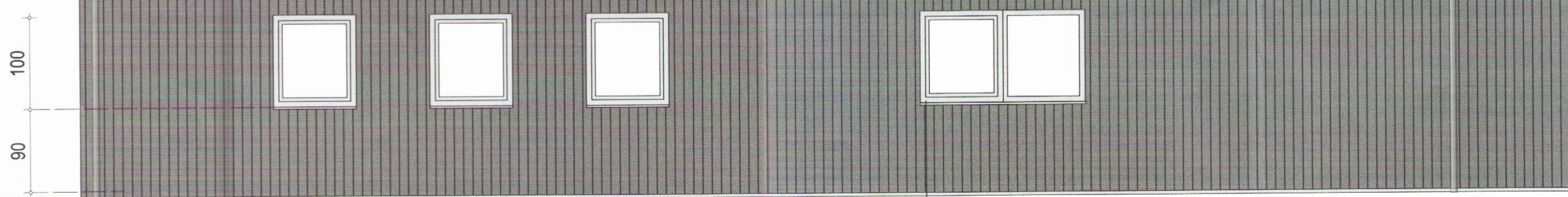

Þakrenna , þakniðurfall og þak og flasningar á þaki : koksgrátt ál.

Viðarklæðning standandi , dökkgrá hálfþekjandi viðarvörn .

Gluggar og flasningar í kringum glugga eru í állit

Útlit norð vestur