

Inntak vatnsveitu, hitaveitu og rafmagns

E30 gler komi í glugga

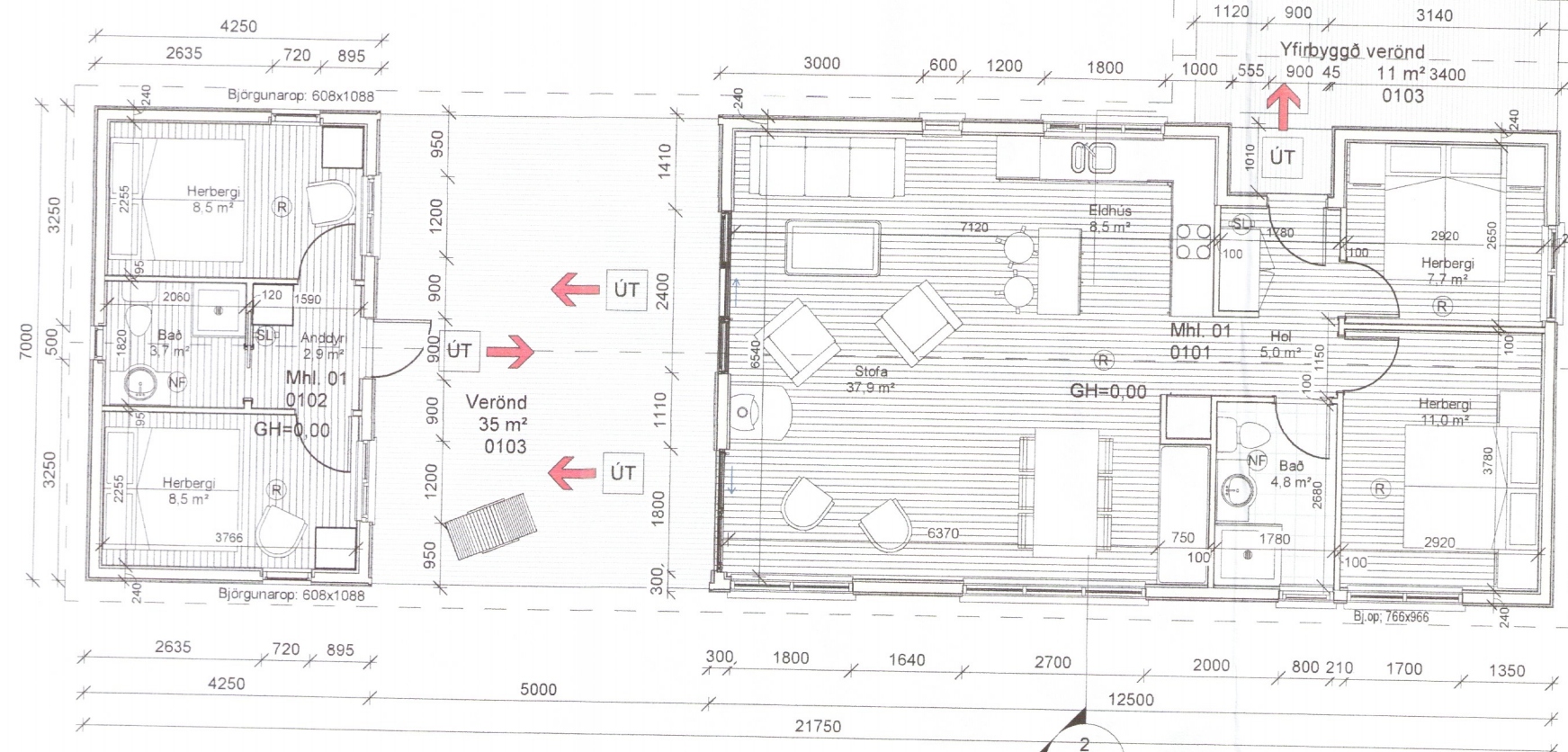
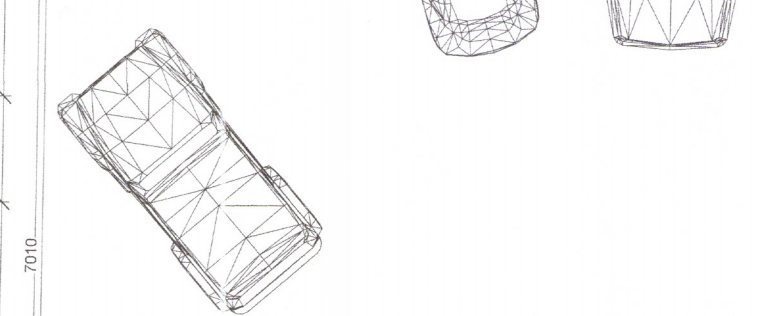

- SKÝRINGAR Á TÁKNUM**
- (R) = Reykiskynjarí
 - (NF) = Handslökkvitæki
 - (SU) = Gegnumstreymis göfniðurfall
 - Ir. = Vélræn loftræsting
 - HO = Handklæðaðfn

Umhverfis- og tæknisvið Uppsveita
Samþykkt
 06. feb. 2019
David Sigurðsson
 Byggingarfulltrúi

BYGGINGALÝSING:
HESTUR IÓÐ 101, Grímsnes- og Grafingshreppi
 LN: 168607 Lóð er 8.630 m², n=0,017

Byggingin er frjálsandahús (sumarbústaður) á einni hæð. Húsið hvílir á steinsteyptum undirstöðum. Gestahús er áfast húsinu undir sama þaki. Að auk er byggð golfbílageymsla í tengslum við húsið. Byggingin er í notkunarflokki 3. 3 bílastæð eru á lóðinni og er eitt þeirra fyrir hreyfihamlaða eð þörf er á.

EFNISGÆÐI:
 Allt byggingarferni sem notað er við byggingu húsis skal vera með CE-merkingu og eflir atvikum votað af Nýsköpunarmáttöð Íslands, eða sambærilegt.

ÚTVEGIR:
 Útvegir eru byggðir upp úr timbir. Byggt er úr 2"x6" (45x145) timburstöðum með mesta milliþili stöða m500 mm. Útvegirnir eru einangraðir, á milli stöða, með 150 mm steinull (þéttull). Klæðing útvegja að innmæru er af A0 útanverðu er útvegirnir klæddir ymist með standandi slúzník báruásmálklæðningu í þjósum lit í klæð við standandi timburklæðningu(terki) sem verður hvítuð. U-gildi er 0,26 W/m²K. Leyflégt hámark U=0,30 W/m²K, skv. reglug.

GLUGGAR OG HURDIR:
 Gluggar og hurdir eru úr áli í þjósum lit, tvöfalt einangrunargler í gluggum. Gler er Top N+ einangrunargler, eða sambærilegt, með U-gildi 1,9 W/m²K. Vegi meðaltal U-gildis glugga er 1,81 W/m²K. Leyflégt hámark U=2,00 W/m²K, skv. reglug. Vegi meðaltal U-gildis hurða er 2,53 W/m²K. Leyflégt hámark U=3,00 W/m²K, skv. reglug. Gler í gluggum sem ná niður í gölf er með öngglegri sbr. Rb(31),121.1. Vegi meðaltal U-gildis útvegja að teknu lillri til glugga og hurða er 0,85 W/m²K. Leyflégt hámark er 0,85 W/m²K, skv. reglug. Heildarbrúttup er 1,94 W/m²K, miðað við gölfhlármál.

UNDIRSTÖÐUR OG BOTNPLATA:
 Undirstöður eru steinsteyptir sökkjar sem hvíla á vél þjappaðri fyllingu. Gölf er steinsteypt. Einangrað er með 100 mm, plast eða steinull undir plötu og niður með sökkjum. U-gildi er 0,20 W/m²K. Leyflégt hámark U=0,20 W/m²K, skv. reglug.

ÞAKVIRKI:
 Þak er borð uppi af timbursperrum, 2"x9"(45x220) og er einangrað á milli sperra með 200 mm steinull (þakull). Klæðing þaks að innmæru er af flokki 2. Þakklæðing er slúzník báruásmálklæðing í dökum lit. U-gildi er 0,20 W/m²K. Leyflégt hámark U=0,20 W/m²K, skv. reglug. Heildarbrúttup þaks er 34,120 kWat.

INNVEGIR:
 Lettur innvegir eru timburstöðir klæddar með klæðing af flokki 2 t.d. með panel eða gipsplötum, einangraðir með 50 mm steinull, klæðing innvegja er af flokki 2.

LAGNIR:
 Reiknað er með að húsið tengist hitaveitu svæðisins og verður upphitum með gölfhitagöng. Nýsluvatnslagnir eru rör í rör og koma í gölf og millivegg. Rafagnir eru lagðar á hefðbundinn hátt í veggum og í lofti. Heildslúðstöð fyrir rafnir verður komið fyrir við bílastæði.

LOFTRÆSING:
 Loftræsing rýma er út um oppnanlega glugga. Loftræsing úr eldhúsi sé a.m.k. 30 l/s.

VATNSOFLUÐ OG SORPHIRDA:
 Reiknað er með að húsið tengist vatnsveitu svæðisins og sorphirða sé á kostnað og eigin ábyrgð húseiganda.

FRÁVEITA:
 Fráveita tengist í a.m.k. 3600 l, rotþró. Háfa ber samráð við byggingarfulltrúa og heilbrigðisefni um staðsetningu reipiðarmúr.

BRUNAMÁL:
 Björgunarpop eru út um úllhurðir og út um oppnanlega glugga.

ELDSTÆÐI:
 Lokað eldstæði(kamína) verður sett upp í húsinu. Fíralagti verður á gölf og vegg aftan við eldstæðið. Veggur aftan við eldstæðið þarf að vera EÍ60 sem ná a.m.k. 500mm úr frá eldstæði til þvæggja hliða. Fíralagning á gölf þarf að ná 100 kg/m² ofn í festvirki. Vanda þarf frágang þar sem reykroft fer í gegnum þak og tryggð að það sé a.m.k. 50mm í brennilegt efni. Fara skal eftir heildsveigum Mannverkisastofnunar.

STÆRDIR:
 Sumarbústaðurinn, mhl. 01, er 116,0 m² og 457,3 m², þar af er gestahúsið 29,8 m². Golfbílageymsla, mhl. 02 er að grunnflati 28,0 m² og 90,3 m². Heildarflatarmál bygginganna er 144,0 m² og heildarummál þeirra er 553,2 m². Vernd er áætluð 46 m² skv. teikningu. (Sjá skráningartöflu)

1 Grunnmynd
 1 : 100

Skráningartafala: Hestur íóð 101, Grímsnes- og Grafingshreppi		Skrásetjari: HÚSEY ehf./Samúel Smári Hreggviðsson														
Landnúmer: 168607		Kennitala: 200752-4659														
Matshlutanúmer: 01		Útgáfa: 4.016														
Dags.: 22.12.2008		Dags.: 22.12.2008														
Uppskipting og lýsing																
DO	D1	D2	D3	D4	D5	D6	D7	D8	D9	D10a	D10b	D11	D12	D16	D17	
Lokun	Rým	Nokun	Höfuð- Rokun	Eignar- hald	Stærðir	Brúttu- mál	Mál	Engar	Op	Brúttu- mál	Brúttu- mál	Brúttu- mál	Nettó- mál	Brúttu- mál	Reiknaða skiptarmál	Skipta- armál
Matshluti					116,0	0,0	0,0	0,0	116,0	0,0		457,3	98,5	116,0		414,390
Botn												23,2				
1. hæð					116,0	0,0	0,0	0,0	116,0	0,0						
A	0101	Sumarbústaður	N	0101	88,2				86,2	2,73	4,76	434,1	98,5	116,0		
A	0102	Gestahús	N	0101	29,8				29,8	2,73	4,76	322,6	74,9	86,2	3,74	280,126
B	0103	Vernd	S	0101	46,0				46,0			111,5	23,6	29,8	1,00	46,000
Athugasemdir																
Sameignir sumra																
Eignarhald																
	Eignar- hald	Nokun leiti	Brúttu- mál	Skiptarúm- mál	Sérgn og skráng											
	0101	Sumarbústaður	116,0	414,390	414,390											
	Allt				116,0	414,390	414,390									

Skráningartafala: Hestur íóð 101, Grímsnes- og Grafingshreppi		Skrásetjari: HÚSEY ehf./Samúel Smári Hreggviðsson														
Landnúmer: 168607		Kennitala: 200752-4659														
Matshlutanúmer: 02		Útgáfa: 4.016														
Dags.: 22.12.2008		Dags.: 22.12.2008														
Uppskipting og lýsing																
DO	D1	D2	D3	D4	D5	D6	D7	D8	D9	D10a	D10b	D11	D12	D16	D17	
Lokun	Rým	Nokun	Höfuð- Rokun	Eignar- hald	Stærðir	Brúttu- mál	Mál	Engar	Op	Brúttu- mál	Brúttu- mál	Brúttu- mál	Nettó- mál	Brúttu- mál	Reiknaða skiptarmál	Skipta- armál
Matshluti					28,0	0,0	0,0	0,0	28,0	0,0		95,9	22,6	28,0		72,772
Botn												5,6				
1. hæð					28,0	0,0	0,0	0,0	28,0	0,0						
A	0101	Golfbílageymsla	N	0101	28,0				28,0	0,0		90,3	22,6	28,0		
					28,0				28,0			90,3	22,6	28,0	3,22	72,772
Athugasemdir																
Sameignir sumra																
Eignarhald																
	Eignar- hald	Nokun leiti	Brúttu- mál	Skiptarúm- mál	Sérgn og skráng											
	0101	Golfbílageymsla	28,0	72,772	72,772											
	Allt				28,0	72,772	72,772									

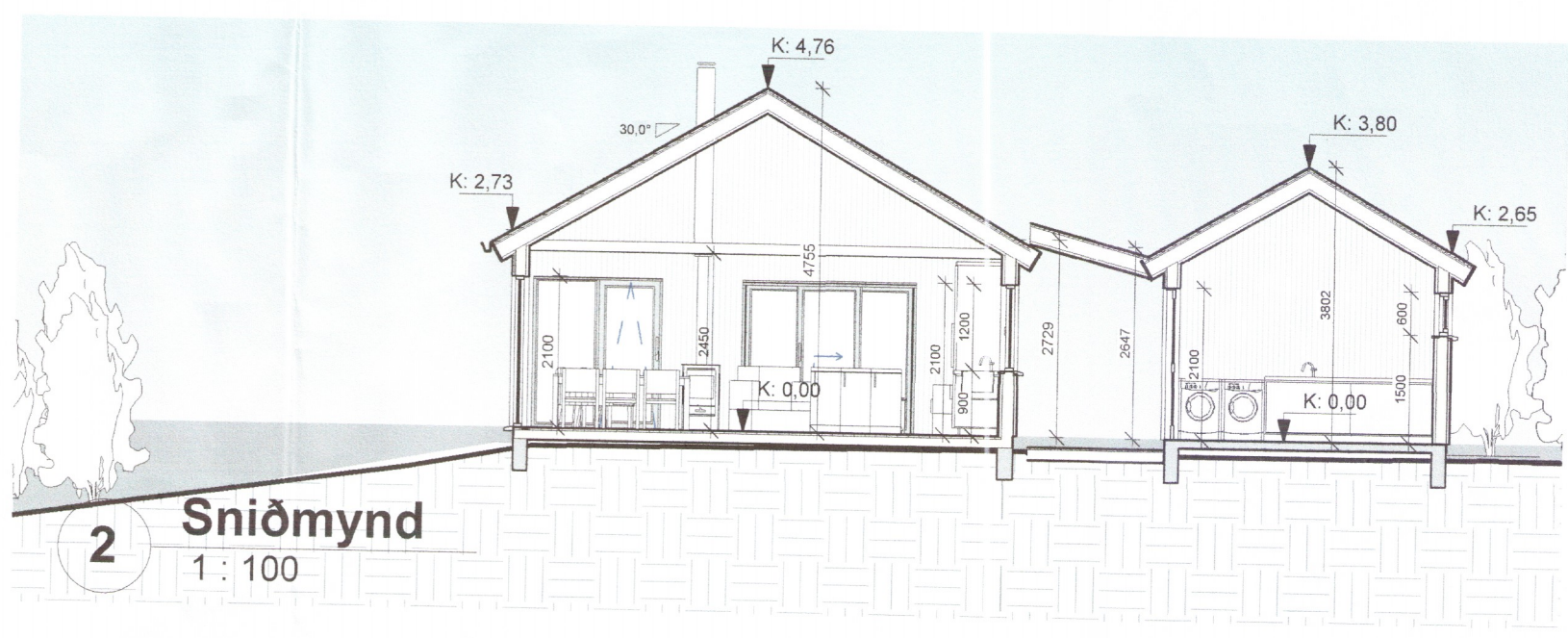

2 Sniðmynd
 1 : 100

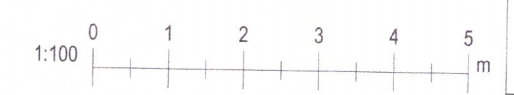

A	24.01.2019	Leiðréttingar	ssh
Útg.	Dags.	Skýring	Br.af:
Hestur íóð 101			
Sveitarfélag: Grímsnes- og Grafingshreppi			
Verkefni: Sumarbústaður			
Landnúmer:	168607	Staðgreinir:	8719-01 4480-1010
1			
Grunnmynd			
1993-19			
Hannað af:	ssh	Matshluti:	01 og 02
Teiknað af:	ssh	Mælikvarði:	As indicated
Yfirfarið af:	ssh	Dagsetning:	10.01.2019
Samþykkt:	Ábyrgðarmaður og réttahafi: Samúel Smári Hreggviðsson, Kt.: 200752-4659		
HÚSEY ehf.			
Stóru-Sandvík 4, 801 Selfoss			
Sími: 482-1738 / 898-9199			
Kt.: 590385-0699			
Netfang: husey@internet.is			
18-805	1	1	A
Verknúmer	Svæði	Áfangi	Útgáfa
		Ábyrgð	Númer
			102
			A