

ABALHÖNNUBUR

Útg.	Dags.	Skýring	Br.af.	Yfirf.
------	-------	---------	--------	--------

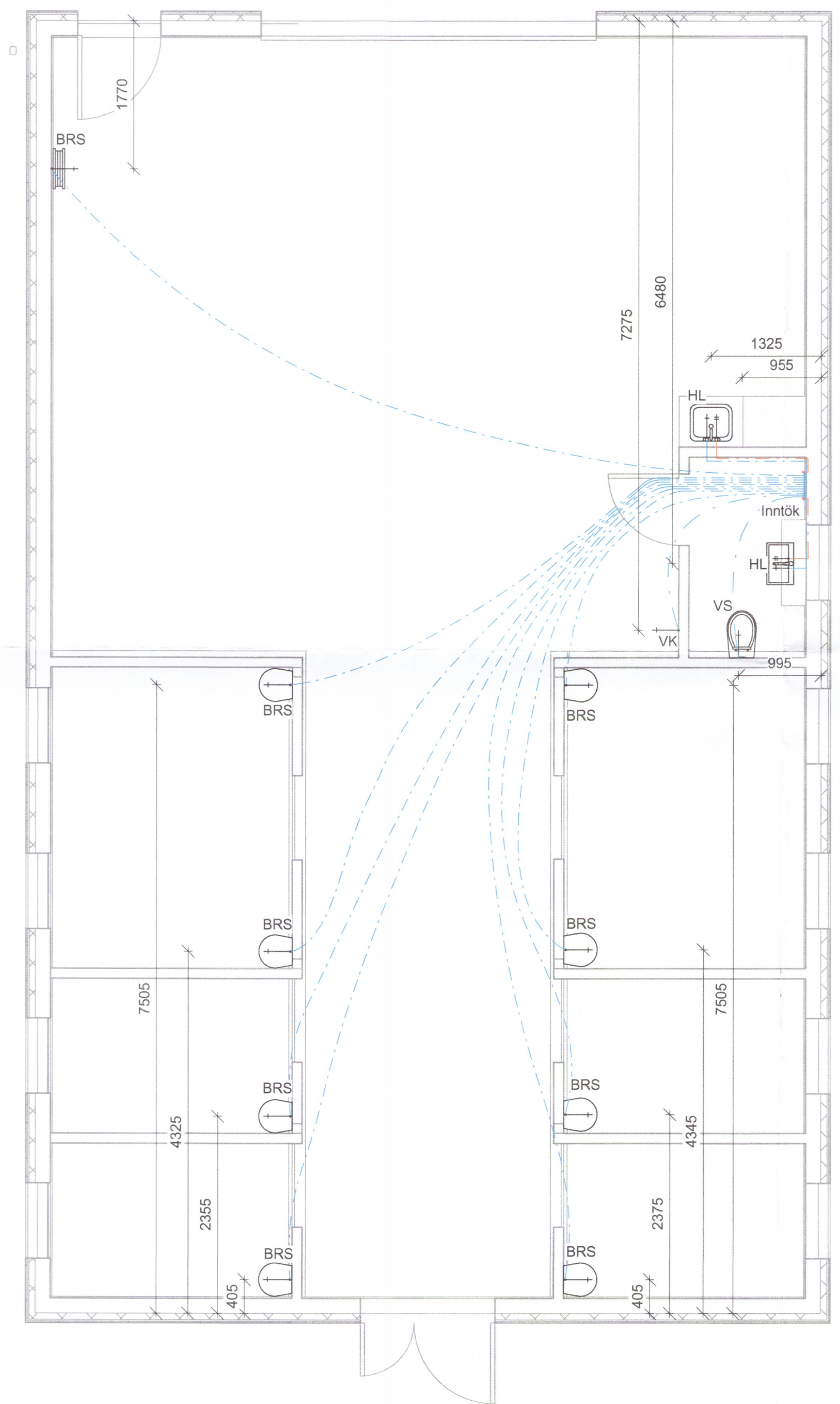

Skýringar

Neysluvatnslagnir:

Öll pípumál eru í mm.
 Neysluvatnslagnir eru rör í rör kerfi.
 Utanliggjandi lagnir eru ø15, riðfrítt.
 Ídráttarrör eru HD-polyeten en ídregin rör pex rör.
 Þar sem ekki annað er tekið fram eru lagnir ø16x2,0 pex rör í 20/30 sett undir gólfplötu.

Neysluvatnslagnir skal þrýstiprófa með köldu vatni í 3 klst. við 15bar þrýsting og minnka þrýstinginn eftir 30 og 60 mín. og svo eftir 3 klst. Niðurstöður skal skrá á til þess gert prófunarblað og vera undirritað af pípulagngameistara hússins.

Allt efni skal vera vottað Rannsóknarstofnun byggingariðnaðarins.

Skammstafanir:

- PVC plaströr, pvc (rauðbrúnn)
- PP plaströr, pp (grá)
- R rotþró
- GN gólfniðurfall með vatnslás
- GSN gegnumstreymisniðurfall í gólfi
- BR brunnur
- BRS brynningskál
- PN þakniðurfall
- HL handlaug
- VS vatnssalerni
- VK vatnskranir
- NF útiniðurfall
- HR hreinsistútur með loki
- FN fallstammi nr. N
- UT útlöftun
- PU/PN pípa upp/ pípa niður

ath.
 Mæla skal hæðarkóta heimæða áður en lagt er í grunn.

Línugerðir:

- Kalt neysluvatn
- - - Heitt neysluvatn

Málsætning miðast við útbrún sökkla

Grunnmynd - neysluvatnslagnir
 1 : 50

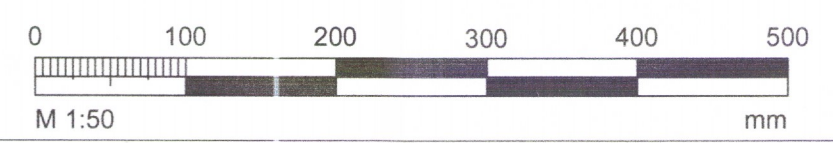

Laufás, Ásahreppi
 851 Hella
 Hesthús

Lagnir
 Grunnmynd neysluvatnslagna

TEIKNUNÚMÉR	BLADSTÆRD	HANNAÐ: HS
7543-002	A2	TEIKNAD: HS
01_2_20_02		YFIRFARIÐ: GH

DAGS.	MÆLIKVARÐI	ÚTGÁFA
25.10.2018	1 : 50	A

SAMÞYKKT: *[Signature]*
 KENNITALA: Guðmundur Hjaltason Kt. 070966-5579

C:\S\Steinn Logi Blömnsson 7543\002 Laufás Hesthús\7543-002 Hesthús - Laufás - 851 Hella - BUR.pdf