

Núverandi bústaður er teiknaður af TEIKNIVANGI, Kristni Magnússynni, og samþykktur í byggingamefnd 11.06.1992. Samkvæmt þjóskrá er bústaðurinn mhl 2 og skráður 51,9m²

BYGGINGARLÝSING viðbyggingar.

Kvaðir sem koma fram í skilmálum með deiliskipulagi skulu uppfylltar.

Heiðarimi 5, fristundahús 02 0101
Staðgreinir 8719-1-52020050
Landeignanúmer L169006

Byggingarefni og einangrun:

Botnplata og sökkjar eru staðsteyptir.
100mm einangrun er með sökkjum að innanverðu og undir botnplötu.
Útveggir eru reist trégrind 150x50, einangrað er inn í grind 150mm.
Að utanverðu eru útveggir klæddir krossvið og þar utanvið olíuborin viðarklæðning í jarðarlitum.
Að innaverðu eru útveggir klæddir gipsplötuklæðningu.
Gluggar eru trégluggar með K-gleri.
Þak er kraftsperruþak með upb. 31° halla (sami halli og er á núverandi húsi).
Einangrað er inn á milli sperra með 225mm þakull með áföstum vindpappa.
Á sperrur kemur hefðbundin borðaklæðning og ysta klæðning er bára.
Loftað er undir borðaklæðningu, ofan við einangrun.
Undir sperrur er panelklædd loftaklæðning.
Léttbyggðir milliveggir eru reist trégrind með 2x13mm gipsplötum hvoru megin og einangrað milli stöða með steinull.

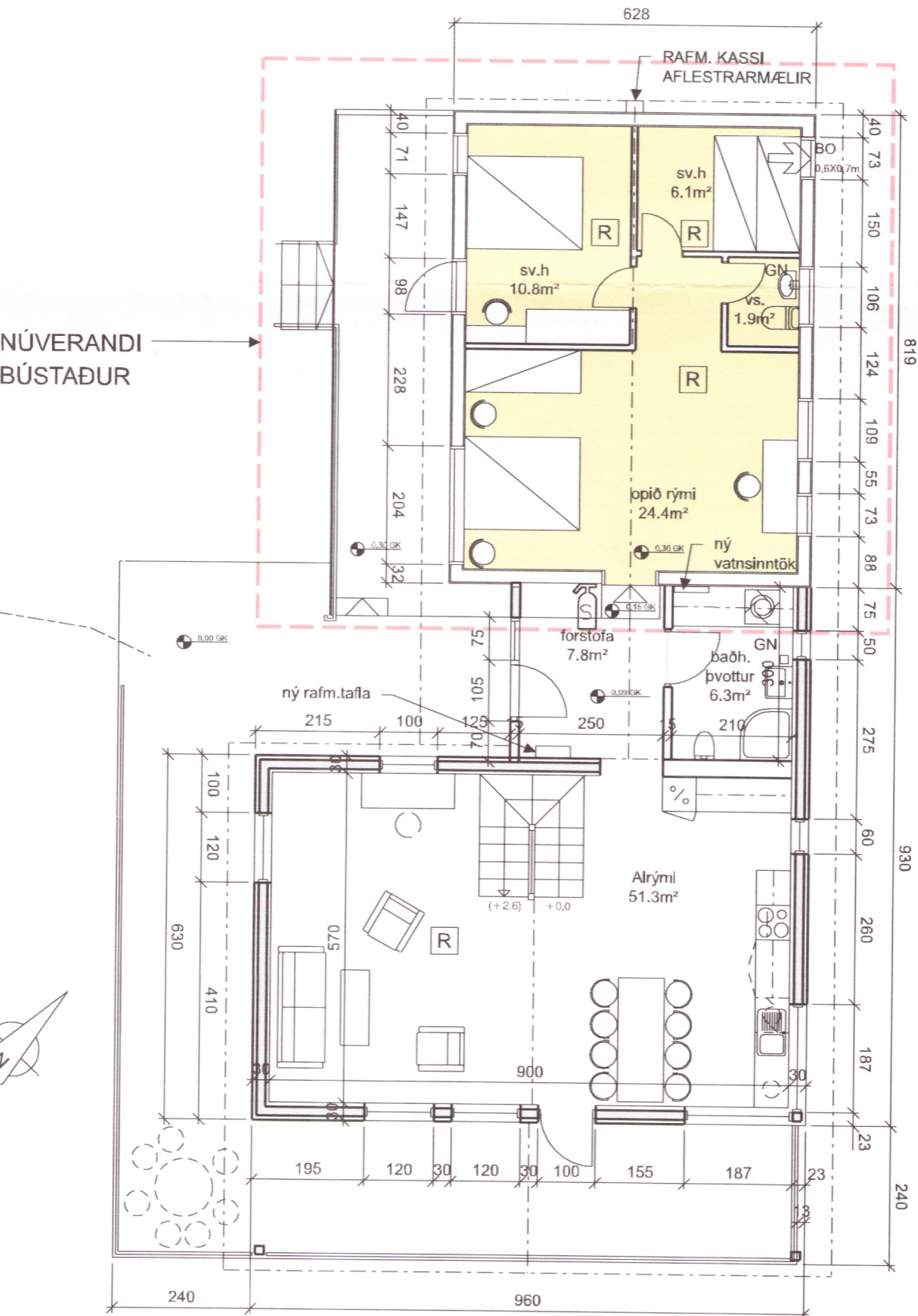

2 GRUNNMYND 1:100
10-01 GRUNNMYND HÆÐAR

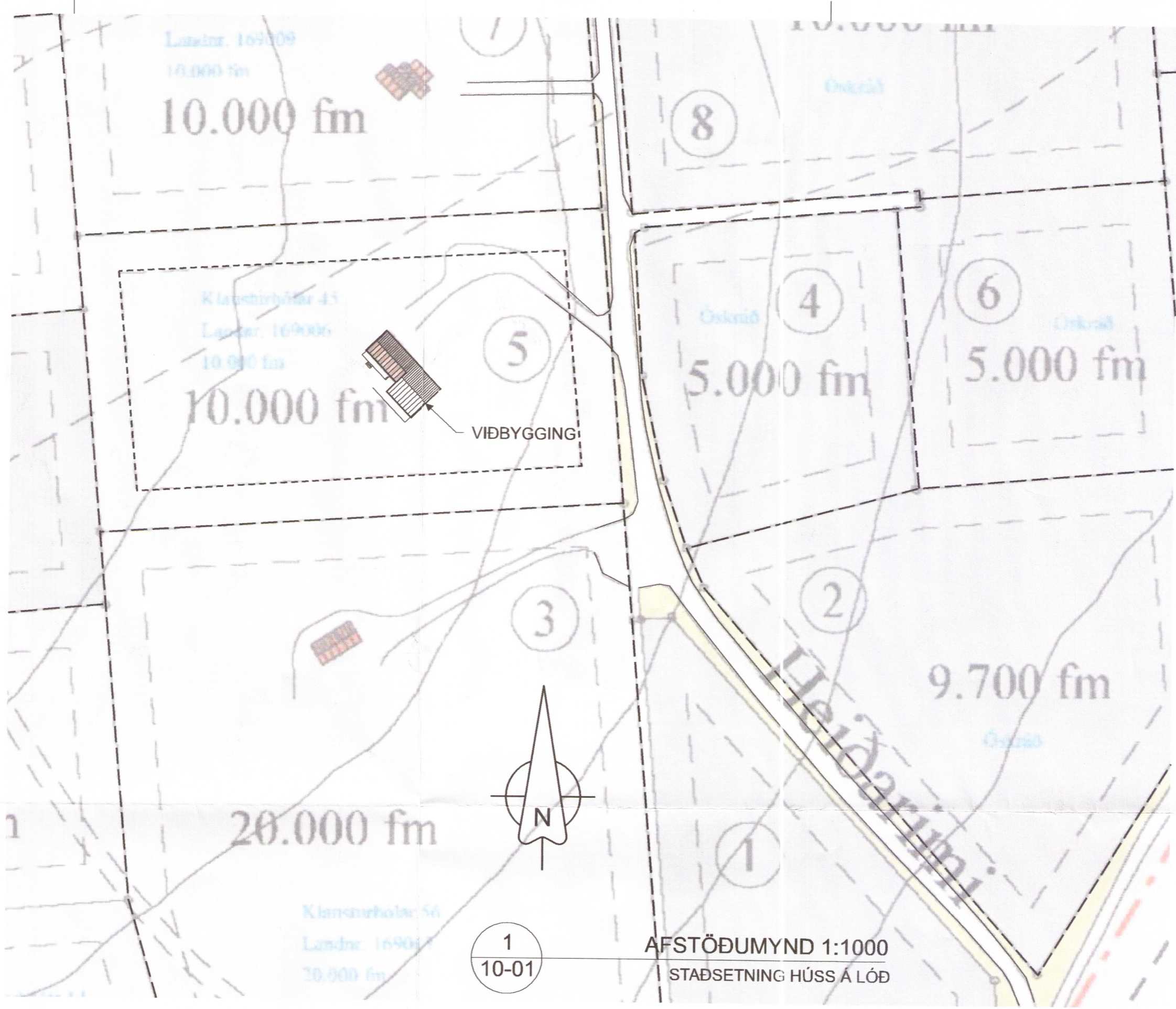

1 AFSTÖÐUMYND 1:1000
10-01 STADSETNING HÚSS Á LÖÐ

slökkvitæki
reyskynjari

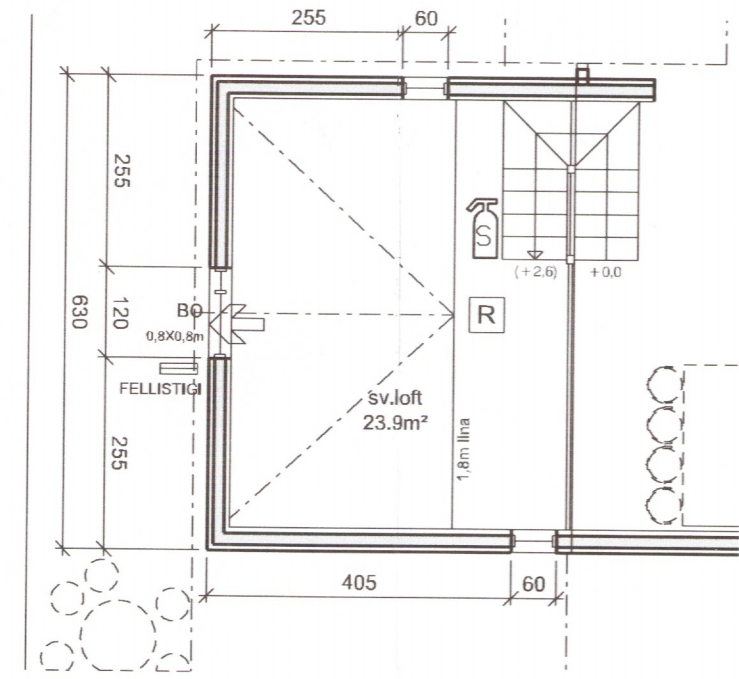

3 GRUNNMYND 1:100
10-01 GRUNNMYND SVEFNLOFTS

- Lagnir:**
Ný lagnagrind er sett upp í baðherbergi. Eldri lagnir verða tengdar við nýja grind.
- Raflagnir:**
Ný tafla verður sett upp í anddyri og leysir eldri töflu af hólmi.
- Einangrunargildi:**
- Gólf á fyllingu 0,3W/m²K
 - Þak 0,2 W/m²K
 - Útveggir 0,3 W/m²K
 - Guggar og hurðir 2,0 W/m²K

Vegið meðaltal útveggja, glugga og hurða 0,82 W/m²K

Löð og bílastæði:
Löðin er gróin. Stæði eru mörkuð við aðkomu.

Brunavarnir:
Björgunarpöð eða dyr eru úr öllum íveruherbergjum, í öllum herbergjum er reyskynjari og slökkvitæki er staðsett miðsvæðis

Helstu stærðir (heild):

Brúttóflötur samtals	155,8 m ²
Brúttórúmmal	535,7 m ³
Löð	10.000 m ²
NHL	0,015

Umhverfis- og tæknisvið úppávörðun
Samþykkt
15. maí 2019
David Sig
Byggingartúlltrúi

ASK ARKITEKTAR EHF
GEIRSGÖTU 9 101 REYKJAVÍK
SÍMI 515 0300 FAX 515 0319
www.ask.is

2019-19



Gunnar Bogi Elfgarðs.
Kl. 180358 4129
gunnarb@ask.is

VERKEFNI
KLAUSTURHÓLAR - í Grímsnes- og Grafningshr.
Heiðarimi 5, fristundahús.

TEGUND TEBNINGAR	MKV. Í AÐ
ADALTEIKNING	1:1000 / 1:100
HEITI TEBNINGAR	HANNAV
AFSTÖÐUMYND	GBB
BYGGINGARLÝSING	TEIKNV
GRUNNMYND	GBB
	YFIRE.
	GBB/ASK
	DAGS.
	14.05.2019
VERK NÚL.	ÚTGAFA
GB-2005	10-01

ÖLL AFNOT OG AFRITUN TEBNINGAR ER HÁÐ SAMPTYKASK ARKITEKTA. EKKI SKAL MELA LUPP AF TEBNINGUL.