

AFSTÖÐUMYND 1:2000

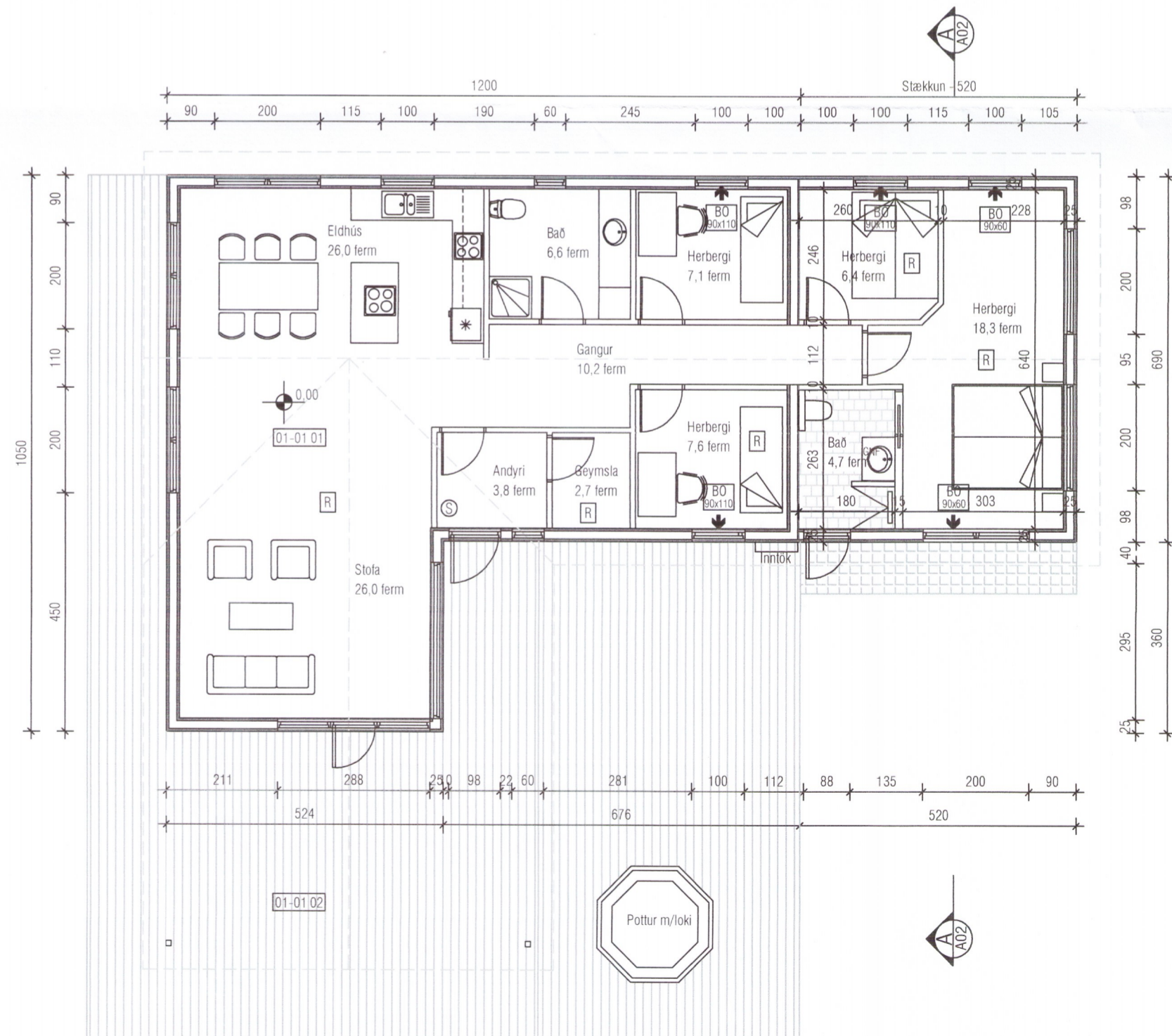

GRUNNMYND 1:100

Lambhagi 16 landnr. L202304 - Viðbygging:

Húsið er sumarhús á einni hæð, fyrri áfangi byggður 2006
Viðbygging, lenging um 5,20m - 35,9 fermetrar.

UNDIRSTÖÐUR:

Sökkjar og botnplata eru úr járnbentri steinsteypu.
Einangrist með 100mm plasteinangrun eða steinullareinangrun.

ÚTVEGGIR:

Útveggir eru með burðargrind úr timbri, einangrað í grind með 150mm steinull. Grind klædd að utan með krossvið og timburklæðningu. Að innan komi rakavarnarlag, lagnagrind og veggjaklæðning ekki lakari en í flokki 2.

ÞAK:

Þak er hefðbundið loftað sperrupak, einangrað með 200mm steinull. Klætt að utan með borðaklæðningu, þakpappa og búrústáli, innan við sperru komi rakavarnarlag, raflagnagrind og loftaklæðning ekki lakari en í flokki 2.

GLUGGAR OG HURÐIR:

Gluggar og hurðir eru hefðbundnir timburgluggar/hurðir í alla glugga komi tvöfalt K-gler. Björgunarop eru í hverju svefnherbergi. Útihurðir skulu vera 900mm á breidd og innihurðir 800mm.

UPPHITUN / LAGNIR:

Upphitun hússins er með hitaveitu, gólfhlita. Neyslu- og hitalagnir eru staðsettar í veggjum og gólfplötu. Fram kemur á aðaluppdrátt hvar niðurföll eru staðsett.

Á palli er heitur pottur með læsanlegu öryggisloki og amk 40cm hærrí en pallur umhverfis

Umhverfis- og tæknisvið Uppsveita
Samþykkt
20. mars 2019
Byggingarfulltrúi

LÉTTIR INNVEGGIR:

Léttir innveggir eru byggðir úr 70mm timburgrind/blikkstodum og klæðast með annað hvort 2x13mm gipsplötum eða 12mm spónaplötum og einangrist með 70mm steinull.

FLOKKUR KLÆDNINGA:

Innri klæðningar í íbúð (veggir og loft) skulu að lágmarki vera í fl. 2.

LOFTRÆSTING:

Húsið er loftræst um opnanlega glugga, þau rými sem vita að útvegg. Búr er loftræst með veggúðu.

BRUNAVARNIR:

Fram kemur á grunnmynd hvar reykskinjarar og slökkvitæki skulu staðsett. B0 merkir björgunarop, bxh kemur fram á grunnmynd (ljósop)

KÓLNUNARTÖLUR (uppfylla gr. 13.3.2 í byggingarreglugerð nr. 112/2012):

Botnplata	0,3 W/m2K
Útveggir	0,3 W/m2K
Gler og karmar	2,0 W/m2K
Hurðir	3,0 W/m2K
Þak	0,2 W/m2K

TÁKN:

Reykskinjari
Slökkvitæki
Björgunarop (bxh, ljósops)

STÆRÐIR:	Fermetrar	Rúmmetrar
Sumarhús	137,6 ferm	480,5 ferm

Skráningartafla: Lambhagi 16 Bláskógabyggð				Skrásetjari: Helgi Kjartansson													
Landnúmer: L202304				Kennitala: 030270-5419													
Matshlutanúmer: 01				Útgáfa: 4.01t Dags: 27.2.2019													
Uppskipting og lýsing				Stærðir													
D0 Lokun	D1 Rými hæð-roð	D2 Notkun texti	D3 Hofuð-flokkun	D4 Eignar-hald	D5 Botnflokkur m²	D5M Milliflokkur m²	D6 Slagar m²	D7 Op m²	D8 Brúttóflokkur m²	D9 Brúttóflokkur sh < 1,8	D10a Salarhæð min	D10b Salarhæð max	D11 Brúttó rúmmál m³	D12 Nettóflokkur m²	D16 Birt flatarmál m²	Reiknitala skiptarúmmáls	D17 Skipta-rúmmál m³
Matshluti					137,6	0,0	0,0	0,0	137,6	0,0			508,0	119,9	137,6		555,751
Botn													27,5				
A	01	1. hæð			137,6	0,0	0,0	0,0	137,6	0,0			480,5	119,9	137,6		418,451
CB	0101	Sumarhús	N	0101	137,6				137,6		2,55	4,30	480,5	119,9	137,6	3,49	418,451
	0102	Verönd	S	0101	137,3				137,3							1,00	137,300
Athugasemdir																	
Sameignir sumra																	
Eignarhald																	
	Eignar-hald	Notkun texti	Birt flatarmál m²	Skiptarúmmál Sereign m³	Sereign og sameign m²												
	0101	Sumarhús	137,6	555,751	555,751												
		Alls	137,6	555,751	555,751												

2012-19

Helgi Kjartansson Byggingartæknifræðingur
Vesturbrún 13 - 845 Flúðir
kt. 030270-5419 - s: 617-5377
netf: helgikjartansson@gmail.com

Verkheiti
Lambhagi 16
Stækkun
Afstöðumynd og byggingarlýsing
Grunnmynd og skráningartafla

Dags.	Teikn. Nr.	Mkv.	Skrá
27.02.2019	A-01	1:100 - 1:2000	A01-Lambhagi.dwg

Breyting dags: 22.03.2019
eðli breytingar
Viðb. lengd um 20cm, gluggum breitt

Abalhönnuður
Samþykkt
Helgi Kjartansson