

Skýringar:

Hitalagnir: Pípumál eru nafnmál í mm. Lagnarefni eru svört Mannesmann stálrör með hlífðarkápu. Hitalagnir einangrist með Wopf ádragi með einangrun og rakavörn. Limband á samskeytum eða annan sambærilegt.

Ofnar: Stútar ofna séu 10 mm (3/8"). Þegar ofnagerð hefur verið valinnskulu afköst yfirfarin. Á alla ofna komi stillitíe og loki samkvæmt ofnaskrá. Allar lagnir séu í samræmi við gildandi reglugerðir og þær þrýstiprófaðar við 8 bara þrýsting.

Hitalögn tur: _____
 Hitalögn retur: _____

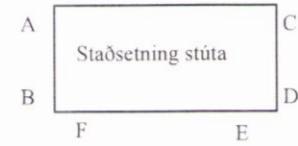

Skipulags- og byggingarfulltrúi Uppsveita bs.
Yfirfarið
 30. júní 2017
[Signature]
 Byggingarfulltrúi

Ofnaskrá fyrir:

Eiríksbraut 5
 Ofnaskrá dt= 40°C Stútar, sjá teikningar.

| Ofn afköst | | | | | | | Athugasemdir | |
|------------|------|------|-------|--------|------|--------|--------------|--------------|
| Nr. | wött | Hæð | lengd | breidd | Gerð | Stútar | Loki | |
| 01 | 530 | 1700 | 600 | | | FE | RA-UR UK 10 | Handklæðaofn |
| 02 | 460 | 500 | 400 | 107 | 22 | AD | RA-UR UK 10 | |
| 03 | 1470 | 280 | 1250 | 160 | C2 | AD | RA-UR UK 10 | |
| 04 | 1050 | 280 | 900 | 160 | C2 | CB | RA-UR UK 10 | |
| 05 | 330 | 300 | 400 | 107 | 22 | CB | FJVR10 | |
| 06 | 690 | 500 | 600 | 107 | 22 | AD | RA-UR UK 10 | |
| | | | | | | | | |
| 11 | 410 | 1340 | 600 | | | FE | RA-UR UK 10 | Handklæðaofn |
| 12 | 1370 | 280 | 1450 | 140 | VK+C | AD | RA-UR UK 10 | |
| 13 | 460 | 500 | 400 | 107 | 22 | CB | RA-UR UK 10 | |

STÁLÖFNAR SÉU SKV. ÍST 69.1
 STÁLÞYKKT > 1.2 mm
 ÞRÝSTIÞÖL > 8 bar.

MÆLA SKAL UNDIR ALLA GLUGGA OG BERA SAMAN VIÐ TÖFLU, ÁÐUR EN OFNAPÓNTUN ER GERÐ. HÆÐ OFNA SÉ MINNST 200 MM MINNI EN HÆÐ UNDIR GLUGGA FRÁ ENDANLEGU GÓLFU.

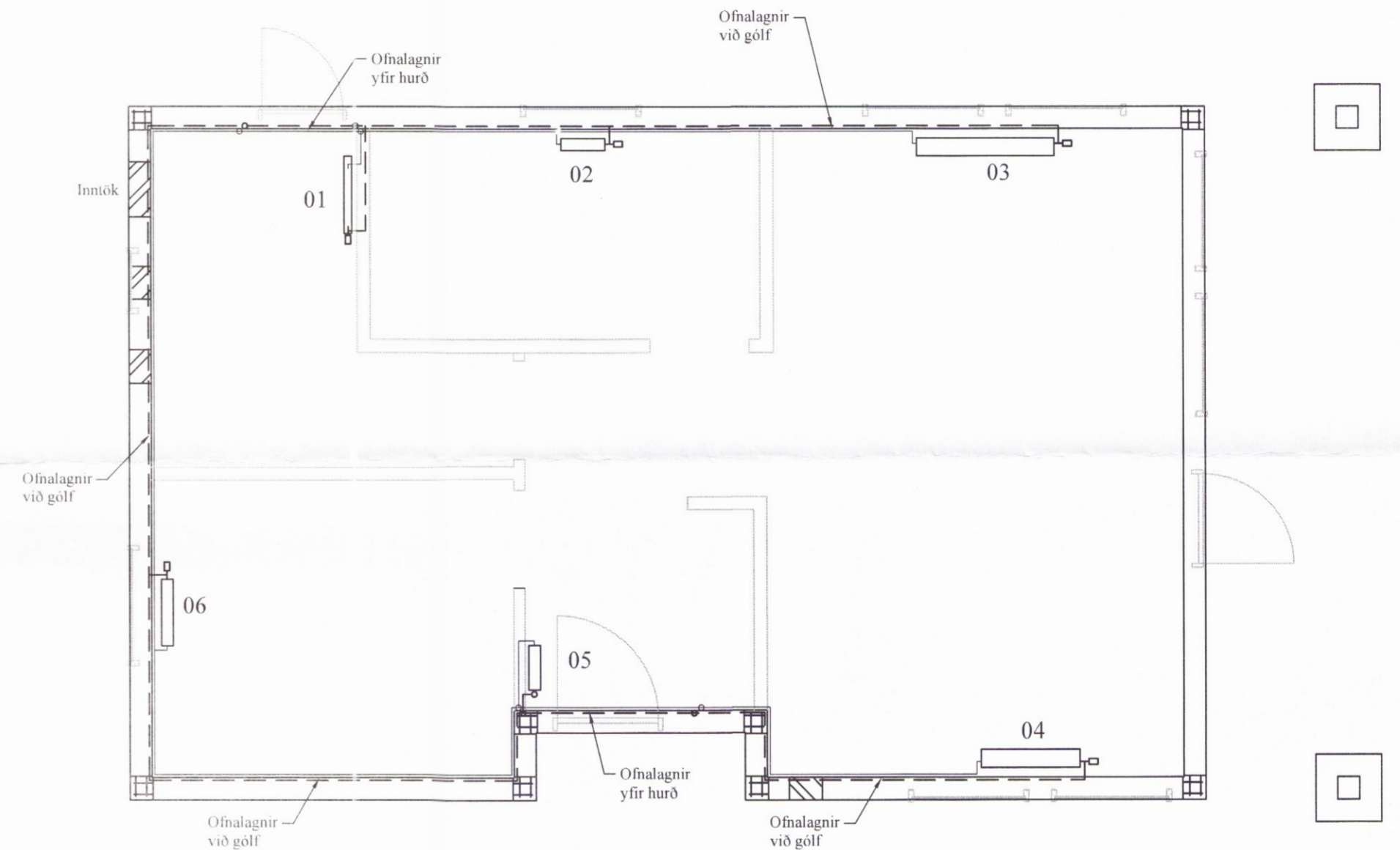
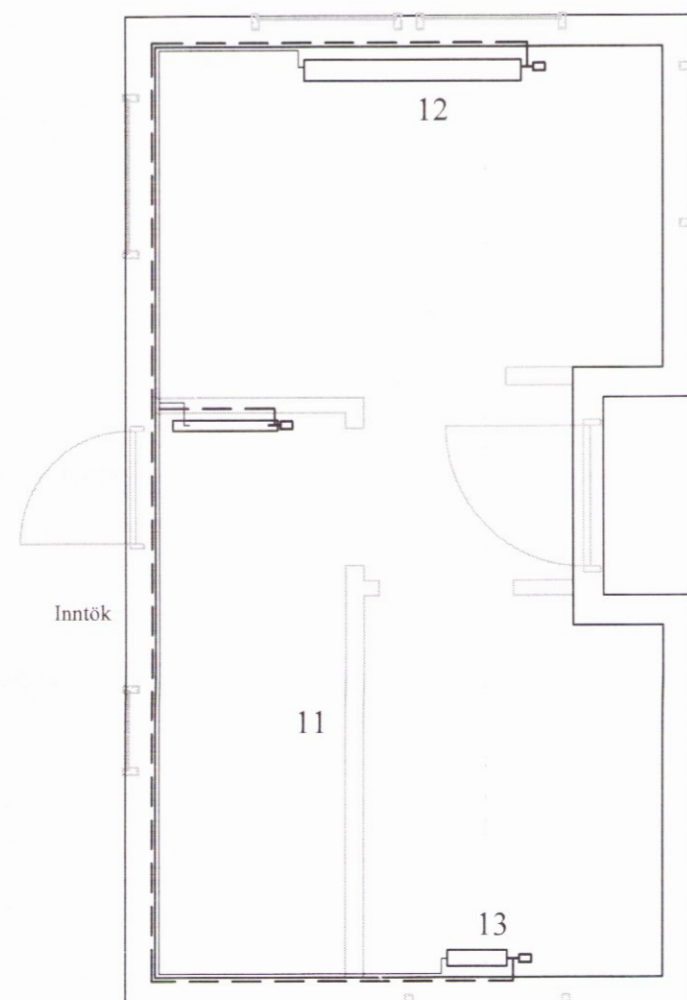

| BR | DAGS | BREYTING | | |
|--|------------|--|----------------|-------------|
| | | | | |
| | | | | |
| HJARÐARHOLTI 11 800 SELFOSSI Sími: 783 4180 NETFANG: kjartangardars@gmail.com | | EYRAVEGI 65 800 SELFOSSI Sími: 578 3344 NETFANG: sghus@sghus.is VEFANG: www.sghus.is | | |
| EFFORT TEIKNISTOFA 043.16 08.11.16 | | | | |
| Eiríksbraut 5 Bláskógabyggð | | | | |
| Lagnir | | | | Kvarði 1:50 |
| Kerfismynd og skýringar | | | | Kvarði 1:20 |
| 2050 | | | | |
| HANNAD: | TEIKNAD | DAGSETNIG | VERKNÚMER | |
| KG | KG | 27.04.2017 | 2017-14 | |
| SKRÁARNAFN | SAMBÝKKT | 30555-7649 | TEIKNING NÚMER | |
| Eiríksbraut 5 | Lagnir.dwg | <i>[Signature]</i> | 331 | |