Skýringar:

Hitalagnir: Pípumal eru nafnmál í mm. Lagnarefni eru svört Mannesmann stálrör með hlífðarkápu. Hitalagnir einangrist með Wopf ádragi með einangrun og rakavörn. Límband á samskeytum eða annan sambærilegt.

Ofnar: Stútar ofna séu 10 mm (3/8"). Þegar ofnagerð hefur verið valinnskulu afköst yfirfarin. Á alla ofna komi stillité og loki samkvæmt ofnaskrá. Allar lagnir séu í samræmi við gildandi reglugerðir og þær þrýstiprófaðar við 8 bara þrýsting.

Hitalögn tur: _____

Hitalögn retur: ___ ___ ___ ___ ___

Ofnaskrá fyrir:

Dverghólar 18, 800 Selfoss
Dverghólar 20, 800 Selfoss
Ofnskrá dt= 30°C (Margföldunarstuðull er 0,7 miðað við dt=40°)
Stútar, sjá teikningar.

Ofn Nr.	afköst wött	afköst wött dt 30°C	Mesta Hæð	lengd	breidd	Gerð	Loki	Athugasemdir
01	490	700	1700	600			RA-UR UK 10	Handklæðaofn
02	250	350	500	400	107	22	FJVR10	
03	690	1000	500	800	107	22	RA-UR UK 10	
04	1100	1600	300	1400	165	33	RA-UR UK 10	
05	1100	1600	300	1400	165	33	RA-UR UK 10	
06	540	780	500	700	107	22	RA-UR UK 10	
11	370	540	1340	600			RA-UR UK 10	Handklæðaofn
12	190	280	500	400	107	22	FJVR10	
13	500	720	500	600	107	22	RA-UR UK 10	
14	1160	1650	300	1400	165	33	RA-UR UK 10	

STÁLOFNAR SÉU SKV. ÍST 69.1
STÁLÞYKKT > 1.2 mm
ÞRÝSTIÞOL > 8 bar.

MÆLA SKAL UNDIR ALLA GLUGGA OG BERA SAMAN VIÐ TÖFLU, ÁÐUR EN OFNAPÖNTUN ER GERÐ. HÆÐ OFNA SÉ MINNST 200 MM MINNI EN HÆÐ UNDIR GLUGGA FRÁ ENDANLEGU GÓLFI, OG LENGD OFNA UM 200 MM STYTTRI EN LENGD GLUGGA.

Skipulags- og byggingarfulltrúi Uppsveita bs.
Yfirfarið
30. júní 2017
Byggingarfulltrúi

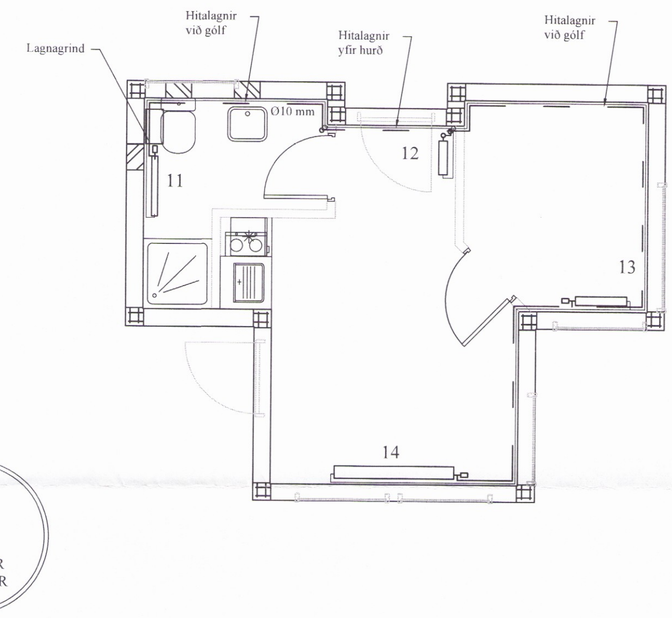

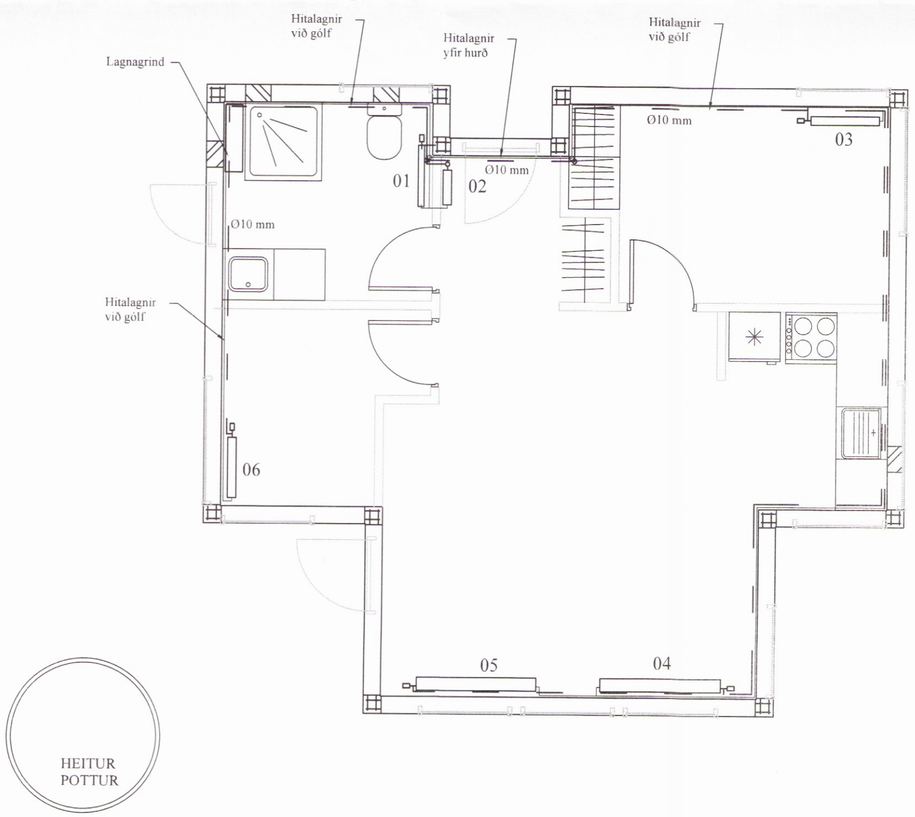

BR	DAGS	BREYTING

HJARÐARHOLTI 11
800 SELFOSSI
SÍMI: 783 4180
NETFANG: kjartangardars@gmail.com
HÖNNUN

SGHÚS
EYRAVEGI 65
800 SELFOSSI
SÍMI: 578 3344
NETFANG: sghus@sghus.is
VEFFANG: www.sghus.is

EFFORT TEIKNISTOFA 043.16 08.11.16

Eiríksbraut 7 Bláskógabyggð

Grunnmynd hitalagna
Skýringar

2065

Kvarði 1:50

HANNAÐ:	TEIKNAÐ	DAGSETNIG	VERKNÚMER
KG	KG	14.11.2016	2016 - 11
SKRÁARNAFN	SAMÞYKKT	130555-7619	TEIKNING NÚMER
Eiriksbraut 7 Lagnir.dwg			321