

afstöðumynd, mkv. 1:2000

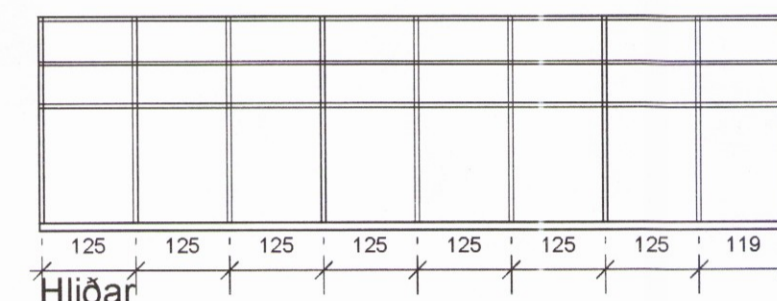

Grunnmynd

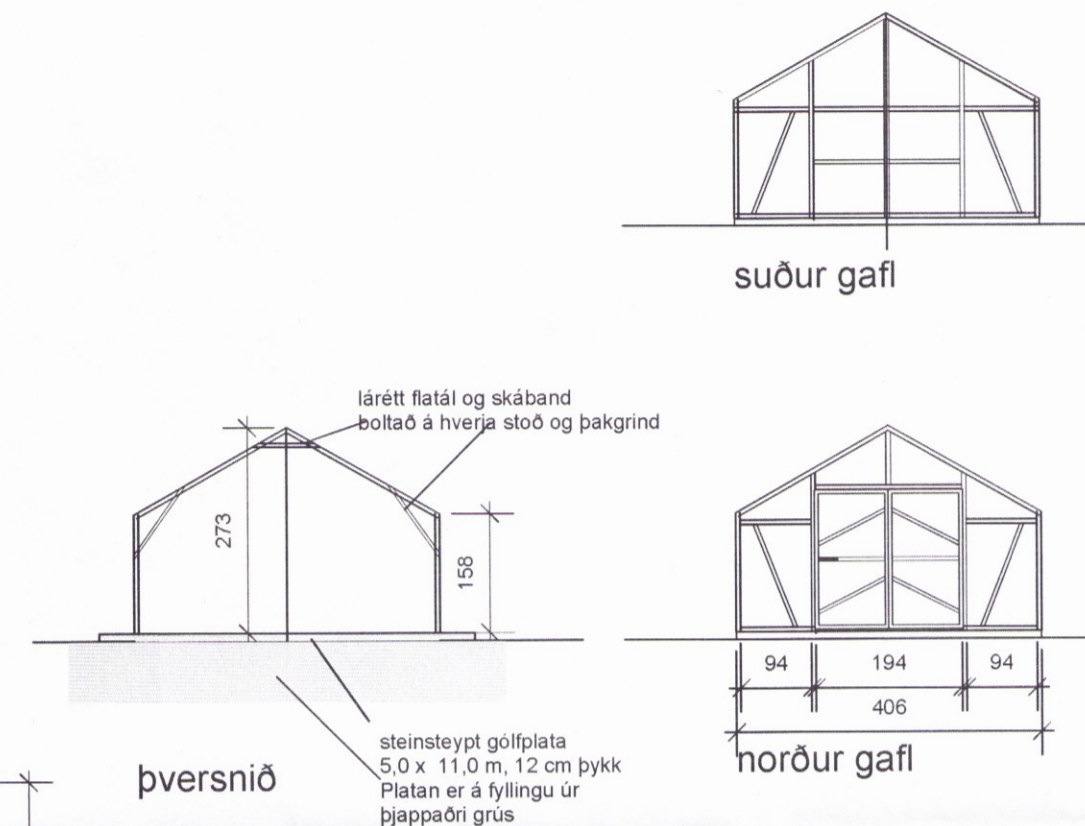
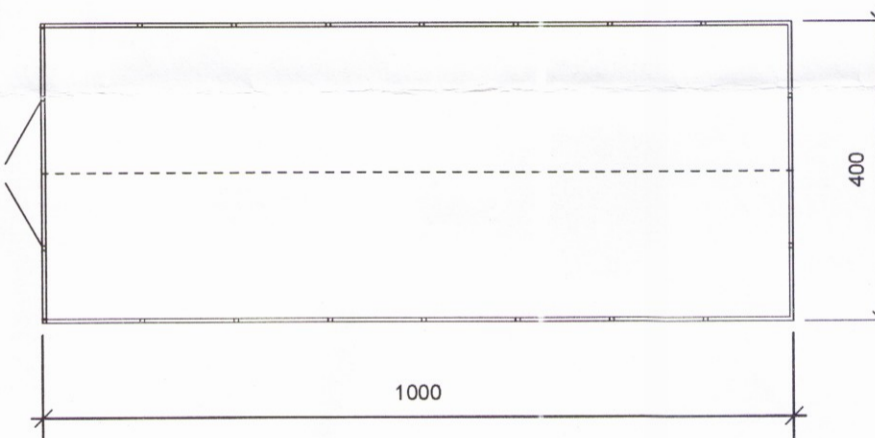

Þversnið

Byggingarlýsing:
 Gróðurhúsið er er óupphitað, byggt úr álgrind klæddri með tvöföldu polycarbonatplasti utan á veggjum og þaki. Álgrindin er með festingum og skástífustyrkingum, frá framleiðanda. Öll samskeyti í grind eru boltuð saman með þar til gerðum álskrúfum, skinnum og róm frá framleiðanda gróðurhússins. Botnstykki grindar festist í steypa plötu með 10 mm heitgalvaniseruðum múrboltum, 1 stk. við hverja stoð í veggjagrindum. Undir botnstykki í veggjum leggst asfaltþappi ofan á steypa plötu. Þegar grindarefni, skrúfur og festingar eru komnar á byggingarstað gerir hönnuður úttekt á efni og lætur styrkja grind og festingar ef þurfa þykir, t.d. með því að skrúfa þríhyrningsplötur úr 2 mm þykku áli utan á spennusamskeyti við mæni gróðurhússins.

Grunnflötur gróðurhússins er 40,0 m², rúmmál er 92,6 m³ að botnplötu meðtalinni.

Heiði, lóð 23/24/25

Bláskógabyggð

Sótt er um leyfi til að byggja staðlað gróðurhús úr álgrind með tvöföldu polycarbonatplasti á veggjum og á þaki.

Útlit, grunnmynd og snið í mkv. 1:100 og afstöðumynd í mkv. 1:2000

teiknað 5.6.2017. verk nr 1083-B

teikning nr 1

Trausti Leósson
 Trausti Leósson byggingafræðingur Leirutanga 16, Mostellsbæ
 kt. 310846-3769, s 824 2588, netfang traustile@internet.is

2073