

Skipulags- og byggingarfulltrúi Uppsveita bs.
Samþykkt
 26 APR. 2017
[Signature]
 Byggingarfulltrúi

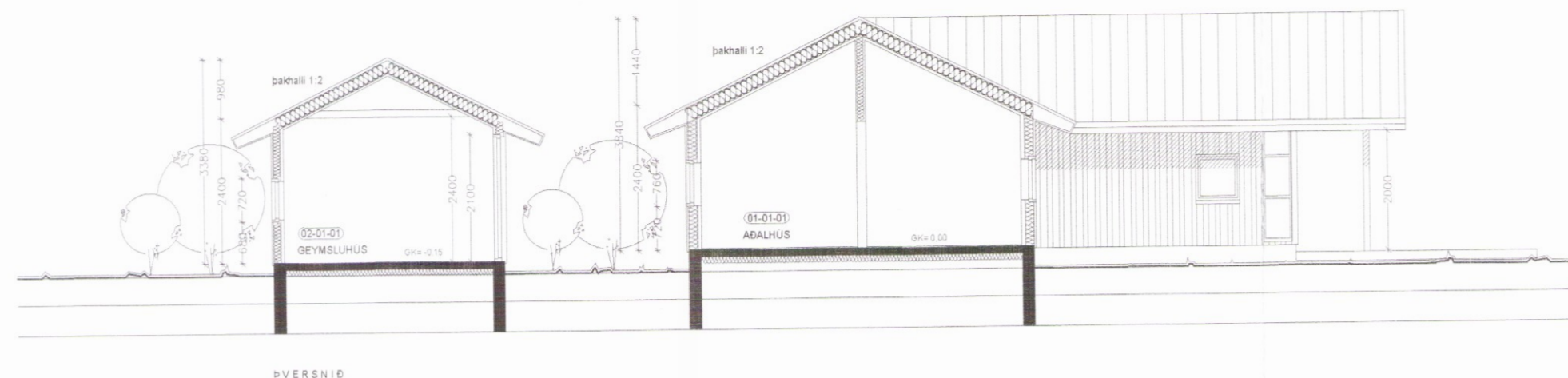

ÞVERSNIÐ

Byggingarlýsing

Lóð:
 Heiti: Þrastahólar 18, Grímsnesi
 Landnúmer: 205948, Greinitala: 8719-01-2470 0180
 Lóðarstærð: 7.804m² Nýtingarhlutfall: 0,016

Húsgerð:
 Sumarhús ásamt sérstæðri geymslu. Sökkjar og batnplötur eru steinsteyptar. Útveggir eru úr timbri. Burðarvirki þaks eru lífréttir og berandi milliveggir, ásamt útveggjum. Menisstefna (stofu) er 215° (p.e. 35° fyrir vestan suður).

Stærðir:	Adalhús	Geymsluhús	Samtals
Birt flatarmál:	95,5 m ²	27,2 m ²	122,7 m ²
Brúttórúmmál:	303,5 m ³	78,6 m ³	382,1 m ³

Undirstöður og gólf:
 Undirstöður eru steyptrí skkkjar á fyllingu. Gólfplata er steinsteypt á fyllingu.
 Einangrun 125mm steinull. Gólfklæðning er parkett. U-gildi gólfs er 0,22 w/m²C. Kuldabrá við útvegg er slitin (a.m.k. 75%)

Útveggir:
 Grindur útveggja eru 45x145mm timburstöðir. Einangrun er 145mm steinull, pínast 0,2mm plastdúkur og lagnagrind. Innsta klæðning útveggja eru gipsplötur. Utan á grind er 12mm vatnsheldur krossviður, 22mm loftbil og yst er þöruð málmklæðning og timburklæðning. U-gildi timburútveggja er 0,22 w/m²C. Gluggar eru úr timbri. Tvöfalt háeinangrandi gler er í gluggum, U-gildi glugga er 1,3 w/m²C.

Innveggir:
 Berandi innveggir eru úr 45x95mm stöðum, aðrir milliveggir eru 45x70mm. Einangrun er 50mm steinull. Klæðning innveggja er 13mm málaðar gipsplötur.

Þak:
 Þakhalli er 1:2 (26,56°). Þaksperrur eru 45x220mm, c/c 600mm. Einangrun þaks er 200mm þakull með vindvörn. Að innan er 0,2mm plastdúkur, rafagnagrind og 12mm panelklæðning. Að ofan er borðklæðning klædd fjörupappa. Ysta klæðning þaks er þörujörn. U-gildi þaks er 0,15 w/m²C.

Lagnir, upphitun og heildarleiðnitap:
 Rotþrö verður í norður horni byggingarreltis. Stærð rotþrörs skal vera a.m.k. 2.600 lítrar. Frárennsilagnir skólps (salerni, eldhúsvaskur) tengjast rotþrö. Aðrar frárennsilagnir (þakvatn og gróvatn) fara í grjótpökk undir bifstöð. Upphitun er hitaveita með gólfhitabögnum. Gólfhitabögnir eru í öllum votrymum. Innþök hitaveitu, rafmagns og neyðsluvats eru í geymsluhúsi.
 Heildarleiðnitap hússins er 1,5 w/m²C, en 1,52 w/m²C skv. hámarks U-gildum í byggingareglugerð (töflu 13.01)

Brunavarnir og öryggi:
 Burðarveggir skulu vera REI30. Loft og veggfletir skulu vera a.m.k. í flokki 2. Utanhússklæðning skal vera í flokki 2. Björgunarpöng eru úr öllum svefnherbergjum. Koma skal fyrir reykskjurum og handslökkvitæki í húsinu skv. telkningum. Sjúkkrakassi skal vera í húsinu. Útlífs er við aðalinngang.

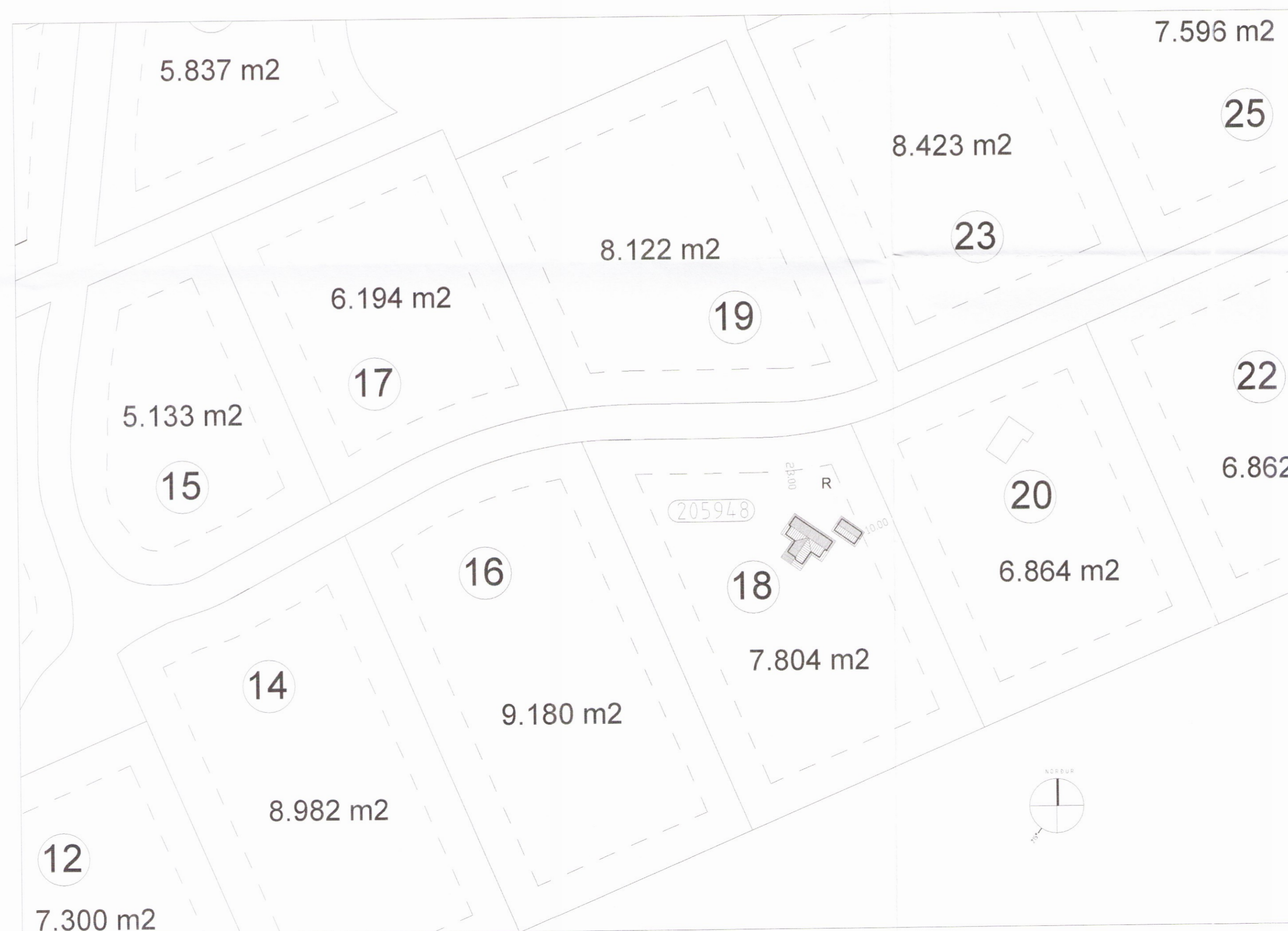

hagtækni tækniþjónusta Refsholti 7, Skorradal sími 861 7252

VERK Prastahólar 18, Grímsnes VERK NR. 351

TEIKNING Sumarhústaður Þversnið 1/100 Afstaða 1/1000 TEIKN. NR. 103 2088

DAGS: 26. apríl 2017 BREYTT: HÖNNUÐUR: Ingólfur Margeirsson 070252-3099 UNDIRRITUN: *[Signature]*