

nordur útlit 1:100

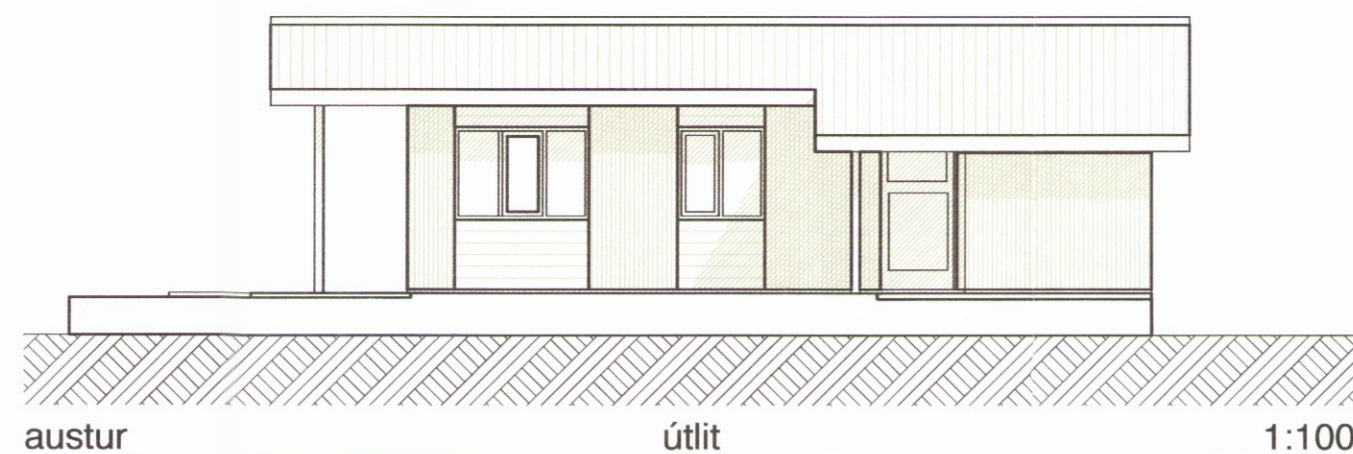

austur útlit 1:100

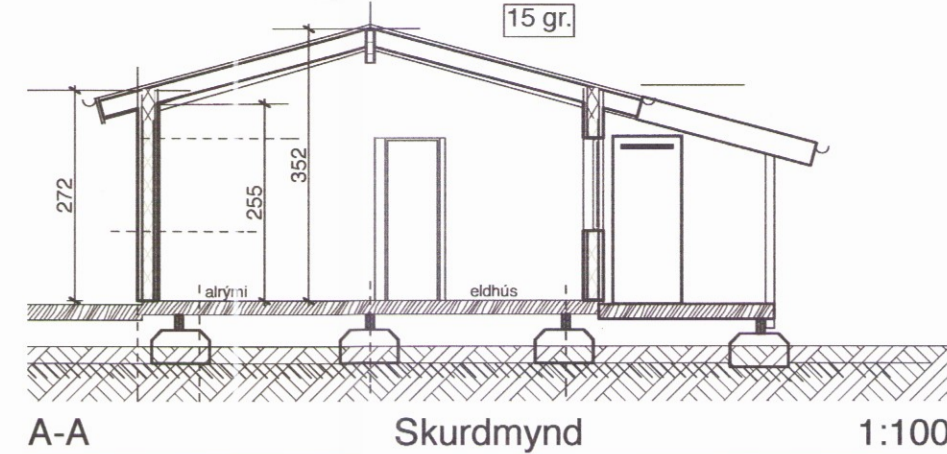

A-A Skurdmynd 1:100

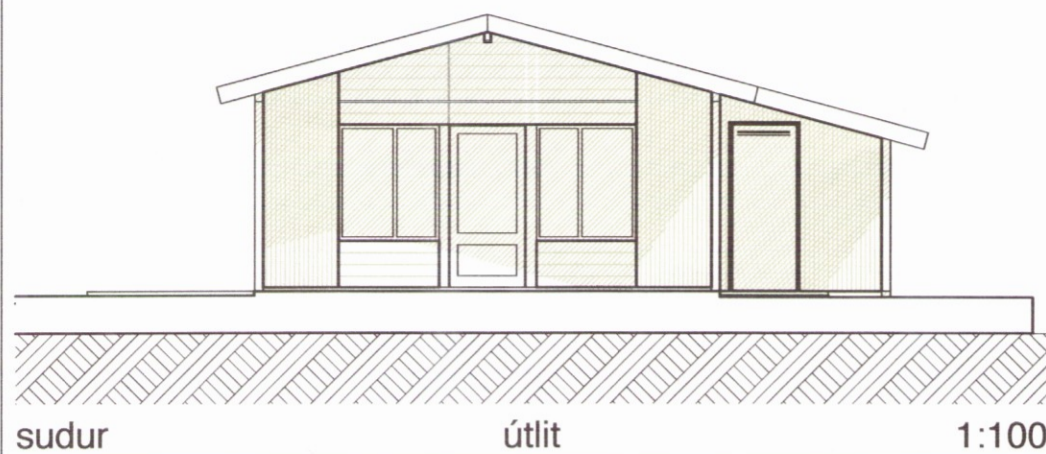

sudur útlit 1:100

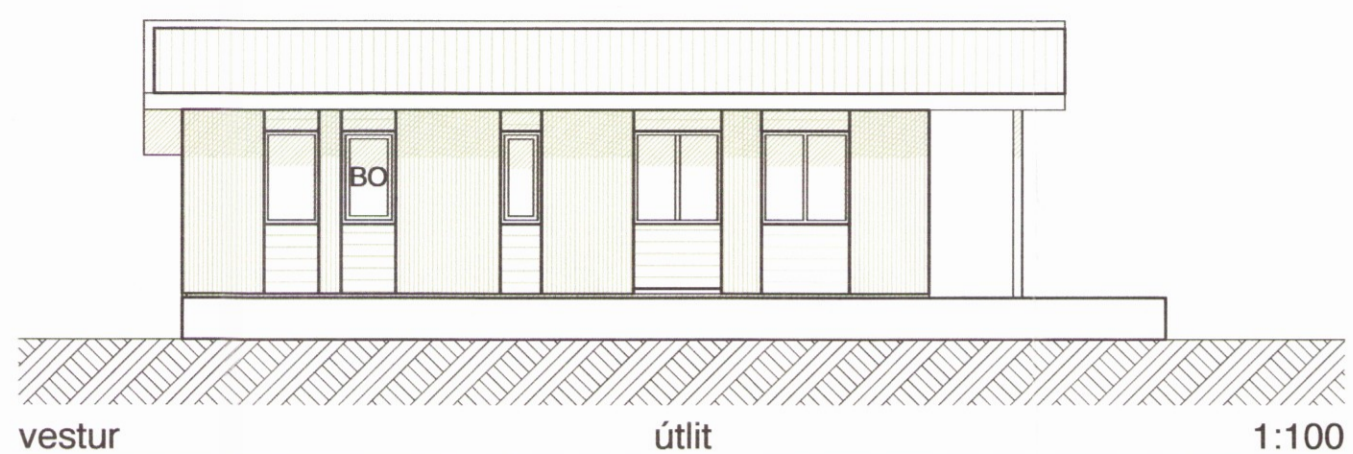

vestur útlit 1:100

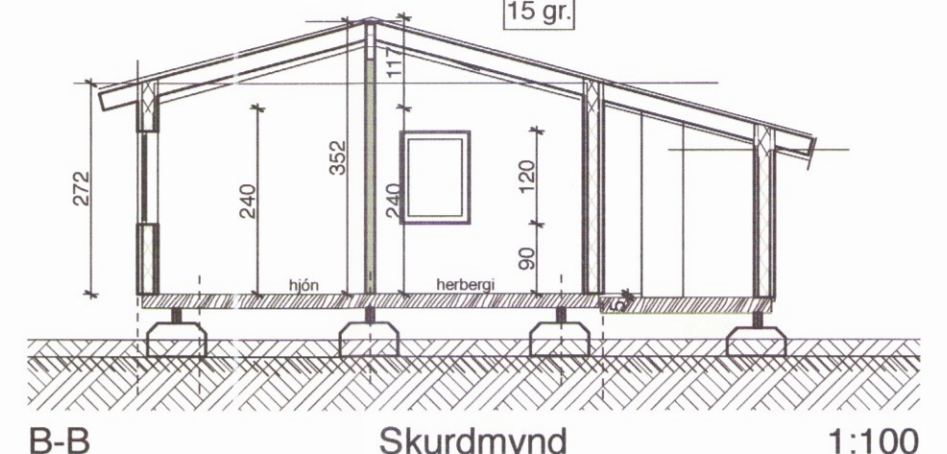

B-B Skurdmynd 1:100

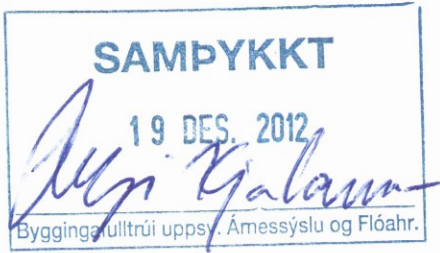

**BYGGINGALÝSING:**

Gólf bústaðar gert úr timbri, dregarar eru 2x 2"x 8" og bitar 2" x 6" sem sitja á steinsteyptum hnöllum 75 x 75 x 45 sem aftur hvíla á frost fríri þjappaðri fyllingu. Það sama á við um timbur palla úti. Timburgrind í útveggjum er 2" x 5". Einangrun er 5" steinull. Klæðning útveggja er báraðar málmplötur og band-sagaður panell á völdum stöðum. Sperrur eru 2" x 9". Málmklæðning á þaki. Einangrun í þaki 8" steinull. Gluggar eru úr gegnumfúavarðri furu opnasleg-fög úr Orignopine eða samsv. Björgunarop í öllum svefnherbergjum, topp hengd gluggafög eru 52 x 108 cm Gólfniðurföll í votum rýmum með vask, vatn renni örugglega og óhindrað að niðurfalli. Í bústað eru reyk-skyngjarar og handsökkvitæki. Rotþró er 3200 lítra frá víðurk. framl. staðsett minnst 15 lm frá húsi. Samkv. heilbrigðis reglugerð.

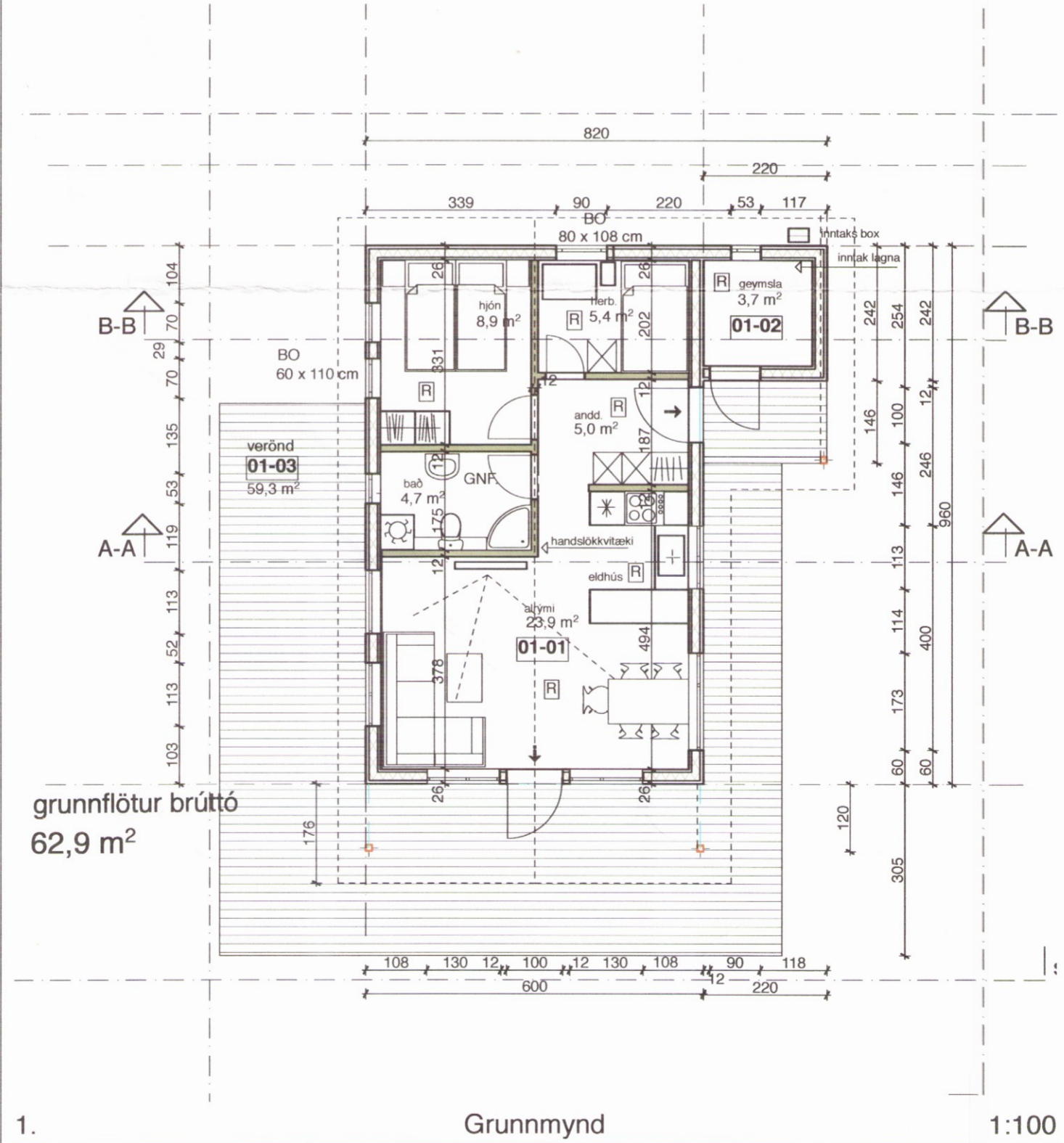

1. Grunnmynd 1:100

Skráningartafa: MÖRK VÍÐ KILHRAUN, Skeidahreppi.				Skrásetjari: Frjólfur Sigurðsson													
Landnúmer: 151428				Kennitala: 20074-2249													
Matshlutanúmer: 02				Útgáfa: 4.01b; Dags: 7/17/2012													
Uppskipting og lýsing				Stærðir													
D0	D1	D2	D3	D4	D5	D5M	D6	D7	D8	D9	D10a	D10b	D11	D12	D16	D17	
Lokun	Nými	hæð-roð	Herb.	Englar	botn	Malm	Siglar	Lp	brú	tarubúskur	Sala	Sala	brú	Herb.	Skj.	Sigla	
			tekst	hald	m²	m²	m²	m²	m²	sh < 1.8	m²	m²	m²	m²	m²	m²	
			Matshluti		62.9	0.0	0.0	0.0	62.9	0.0			207.1	50.6	62.9	157.662	
			Botn										12.6				
			1. hæð		62.9	0.0	0.0	0.0	62.9	0.0			194.5	50.6	62.9		
A	0101		Sumarbústaður	N	0101	57.6			57.6		2.72	3.57	181.2	47.9	57.6	3.15	150.885
A	0102		Geymsla	N	0101	5.3			5.3		2.20	2.62	13.3	2.7	5.3	2.51	6.777
C	0103		Verönd	N	0101	59.3			59.3								
Athugasemdir				Vid útreikning nettolata er miðað við að bykkt útvegga með einangrun sé 0,26 m.													
Sameignir summa																	
Eignarhald																	
	Eignar	Herb.	Skj.	Skiptar													
	hald	tekst	m²	um mál													
				Sameign													
				Sameign													
	0101	Sumarbústaður	62.9	157.662													
	Alls		62.9	157.662													

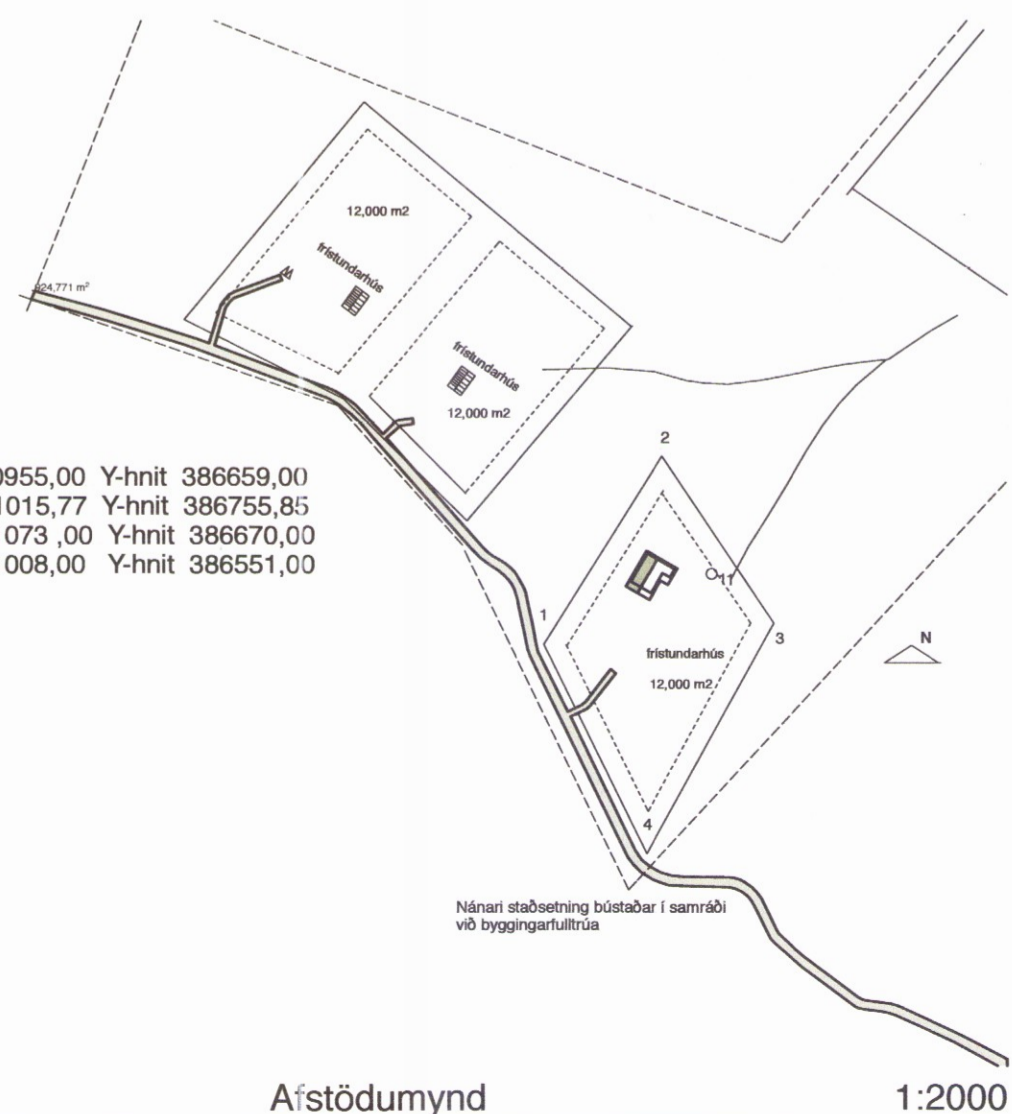

0. Afstöðumynd 1:2000

Hámarks gildi Kólnunartalna:	
Útveggir, 5" steinull	0,3 W/m2 gr. C
Gluggar, vegið meðaltal	2,0 - " -
Hurðir	3,0 - " -
Þak 200 mm steinullar einangrun	0,2 - " -
Gólf a.m.k. 100 plasteinangrun	0,3 - " -

Undirritaður er aðalhönnuður og jafnframt hönnunarstjóri skv. gr. nr. :24 í lögum nr. 160 frá 2010

BO	Björgunarop 60 x 120 að stærð
G.N.F.	Gólfniðurfall
R	Reykskyngjari
01-01	Númer rýma í skráningartöflu

Húsið er hannað samkv. reglugerð nr. 441/1998

**TEIKNISTOFAN** Verkefni  
**Bústaður Atla Kárasonar í landi Markar**  
**Kilhrauns, Skeidahreppi**  
 Heiti **GRUNNMYND ÚTLIT, SKURÐMYND, 3D MYNDIR**

kvarði	1:100 1:2000	00, 1:1
dags.	28 júlí 2012.	dags br. 11 okt. 2012
hönnun	G. G.	teikn. nr. <b>A-1</b>
teikn	G. G.	

Hringbraut 17 220 Hafnarfirdi  
 s. 555-2020 FAX 555-2021  
 Gisli G. Gunnarsson BFI kt. 020649-2409  
 kvardi@kvardi.is

191428  
 4362

2132